



団体予戦 成績表

校名	1戦	2戦	3戦	4戦	勝	敗	順位
1 志雄	△	△	△	△	0	5	5
2 志賀	④	③	④	△	3	4	3
3 押水	△	△	△	△	0	5	5
4 羽咋	③	④	△	④	3	3	2
5 富来	③	④	③	③	4	1	1
6 色知	△	△	④	④	2	4	4

団体決勝
トーナメント表

志賀

```

  1
 /  \
2     3
志賀 羽咋
 /  \
1     4
志賀 富来
 /  \
1     2
志賀 色知

```



唐戸山相撲 志賀中が団体2連覇

第47回羽咋郡市中学校相撲大会が、6月4日(水)に羽咋市の唐戸山相撲場で開かれました。昭和37年から始まり、雨のため2回中止した以外は毎年開かれている伝統の大会。1市2町6校の中学生約2千人が応援合戦を繰り広げ、選手たちを激励しました。

団体戦では、志賀中が決勝の大將戦で邑知中に勝ち見事優勝、富来中は予選を1位で通過し、本戦で3位に入りました。

個人戦は富来中主将の中川さんが3位に入りました。両校とも、声が枯れるまで選手に声援を送った応援団と期待に応えた選手が一丸となった大会でした。

INDEX

- 長寿医療制度へ加入している皆様へ……4
- まちかどルポ……………8～9
- 情報パーク……………10～12
- 健康カレンダー……………13
- 生涯学習だより……………14～17



平成20年度から医療制度改革により、国民健康保険税が変更になりました

後期高齢者支援分の新設について

長寿医療（後期高齢者医療）制度が創設され、後期高齢者の医療費の約40%を国民健康保険などの各種医療保険に加入している現役世代が支援していくことになりました。

これまでの医療分・介護分（40歳～64歳の方）に加えて、「後期高齢者支援分」被保険者全員対象」を合わせたものを国民健康保険税として課税することとなります。変更内容は下表のとおりです。

国民健康保険の世帯主について

世帯主が長寿医療（後期高齢者医療）制度に移行了した場合、国民健康保険の資格はなくなりますが引き続き、国民健康保険の世帯主（擬制世帯主）として納税義務があります。そのため、通知書等は世帯主名で通知しますが、税額の計算には含まれません。

改正前（平成19年度まで）

区分	医療分		介護分	
	志賀地域	富来地域	志賀地域	富来地域
所得割	5.5%	6.9%	0.66%	0.56%
資産割	32%	45%	5.0%	4.7%
均等割	25,000円	30,000円	6,100円	5,500円
平等割	30,000円	35,000円	4,000円	3,300円
課税限度額	560,000円	560,000円	90,000円	90,000円

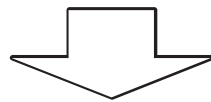

改正後（平成20年度から）

区分	医療分		後期高齢者支援分 【新設】	介護分	
	志賀地域	富来地域	志賀町	志賀地域	富来地域
所得割	5.5%	6.9%	1.7%	0.66%	0.56%
資産割	32%	45%	4.5%	5.0%	4.7%
均等割	25,000円	30,000円	6,200円	6,100円	5,500円
平等割	30,000円	35,000円	7,200円	4,000円	3,300円
課税限度額	470,000円	470,000円	120,000円	90,000円	90,000円

平成20年10月から国民健康保険税が年金から徴収されます

国民健康保険に加入している65歳以上75歳未満の世帯主の方であって、次の①～⑤のすべてに当てはまる方は、本町においては平成20年10月に支給される年金から、保険税を差し引いて納めていただくこと（特別徴収）になります。※平成20年9月までは従来の普通徴収（納付方法が納付書又は口座振替）となります。

▼特別徴収の対象となる世帯主

- ① 世帯主が国民健康保険の被保険者となっていること
 - ② 年度中に75歳に到達しないこと
 - ③ 世帯内の国民健康保険の被保険者の方全員が65歳以上75歳未満であること
 - ④ 介護保険料が特別徴収の方法によつて徴収されていること
 - ⑤ 特別徴収の対象となる年金の年額が18万円以上で、国民健康保険税と介護保険料の合計額が年金額の2分の1を超えないこと
- ※口座振替利用の方、及び納税組合加入の方でも特別徴収の対象となります。

長寿医療（後期高齢者医療） 制度の創設に伴う国民健康 保険税における配慮に ついて

◆長寿医療（後期高齢者医療）制度の創設に伴って、75歳以上の方の保険制度の移行により、国民健康保険税が急に増えることがないように、一定期間、次のような保険税の軽減が受けられます。（例1）

- ①所得の低い方の国民健康保険税の軽減について
所得が低く保険税の軽減を受けている世帯は、世帯構成や収入が変わらなければ、5年間、今までと同じ軽減を受けることができます。
- ②平等割（世帯あたり）で課税される国民健康保険税の軽減について
国民健康保険の被保険者が1人となる場合には、5年間、世帯ごとにご負担いただく平等割額（介護分は除く）が半額になります。

▼ 75歳以上の方が長寿医療（後期高齢者医療）制度に移行、75歳未満の方が国民健康保険に加入した場合

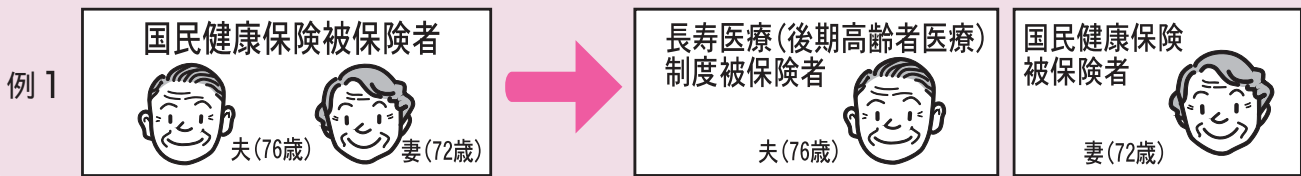

◆被扶養者であった方の国民健康保険税の減免措置について（例2）

75歳に到達した方が被用者保険から長寿医療（後期高齢者医療）制度へ移行したことにより、その方の被扶養者が国民健康保険に加入した場合、新たに保険税を負担することとなるため、当該被扶養者（65歳～74歳）であった方について、2年間、減免措置があります。ただし、この制度の適用には申請が必要となります。

※被用者保険とは
政府管掌健康保険、企業の健康保険、船員保険、公務員の共済組合の医療保険等のことで、国民健康保険（建設国保を含む）は含まれません。

2割軽減申請が不要になります

平成20年度から2割軽減の申請の必要がなくなり、前年の世帯所得に基づいて決定します。ただし、世帯の中に未申告者の方（18歳以上）がいる場合は軽減制度が受けられませんのでご注意ください。

▼ 75歳以上の方が被用者保険から長寿医療（後期高齢者医療）制度に移行したことにより、その被扶養者（65～74歳）が国民健康保険に加入した場合

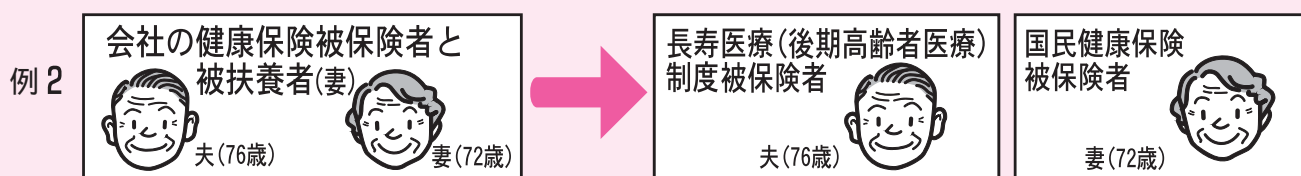

平成20年度国民健康保険税の納期

納期	1期	2期	3期	4期	5期	6期	7期	8期	9期
納期限	7月31日	9月1日	9月30日	10月31日	12月1日	12月25日	2月2日	3月2日	3月31日

平成20年度の特別徴収対象者の方の納付月

納付方法/月	7	8	9	10	11	12	1	2	3
普通徴収	○	○	○						
特別徴収				◎		◎		◎	

お問い合わせ ●制度に関すること・・・住民課 国保係 TEL 32-9121
●課税に関すること・・・税務課 国保係 TEL 32-9142

長寿医療制度（後期高齢者医療制度）へ加入している皆様へ

長寿医療（後期高齢者医療）制度の**特別相談窓口**を**7月19日（土）午前9時から午後5時**まで、役場住民課、富来支所に設置します。

保険料、制度などでご不明な点がございましたら、お気軽にご相談ください。

お知らせ1・新しい保険証が届きます！

- 8月1日から使用する保険証は7月中旬より配達記録郵便で送付されます。
 - ・ 現在お持ちの長寿医療制度の保険証の有効期限は7月31日までです。
 - ・ 医療機関での窓口負担は、毎年8月1日に前年の所得をもとに見直されます。
- ※ 現在お持ちの保険証は、8月1日以降ご使用になれませんので、ご自身で破棄処分してください。

①封筒



②保険証

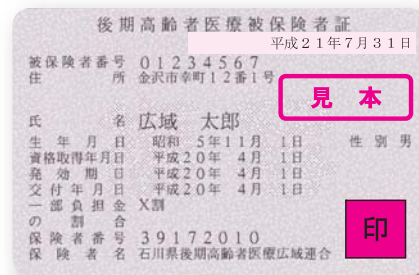

※被保険者証のカバーが必要な方は志賀町役場住民課、富来支所総合窓口までお越し下さい。

お知らせ2・保険料額をお知らせする決定通知書等が届きます！

- 前年の所得をもとに、1年間の確定保険料を計算し、7月中旬にすべての被保険者にお知らせします。
- ※ 平成20年度に限り、6月以降に長寿医療制度の被保険者となった方については、事務処理の都合上、翌々月から保険料の計算がされる場合もございますので、ご了承ください。

制度加入直前に被用者保険（※）の被扶養者であった方は保険料が軽減されますが、関係機関等からの情報が遅れており、軽減が適用されていない場合があります。

保険料などについてご不明な点がございましたら、石川県後期高齢者医療広域連合または、役場住民課までお問い合わせください。

被用者保険の被扶養者であった方の情報は、次のような流れで処理されます。

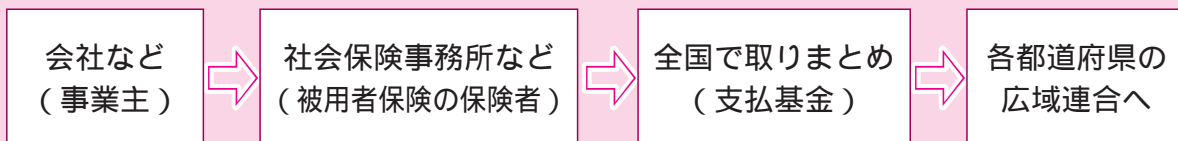

※被用者保険とは、政府管掌の健康保険や企業の健康保険組合、共済組合などの保険をいいます。

※国民健康保険と国民健康保険組合は該当しません。

石川県後期高齢者医療広域連合（金沢市幸町12番1号 石川県幸町庁舎5階 電話：076-223-0140）
志賀町役場住民課（志賀町末吉千古1番地1 電話：0767-32-9121）

国民年金保険料の納付が困難な場合は「保険料の免除制度」があります

国民年金保険料（平成20年度：月額14,410円）のお支払が、経済的に困難な場合は、「保険料の全額免除制度」または「一部納付制度」をご利用ください。（ただし、所得審査のため税務申告をしている必要があります。）

所得による免除の基準

免除の種類	免除の所得基準額	月額保険料
全額免除	(扶養親族等の数+1)×35万円+22万円	0円
4分の3免除	78万円+(扶養親族等の数×38万円)+社会保険料控除等	3,600円
半額免除	118万円+(扶養親族等の数×38万円)+社会保険料控除等	7,210円
4分の1免除	158万円+(扶養親族等の数×38万円)+社会保険料控除等	10,810円

※基礎控除額38万円は、次の扶養親族について各金額に読み替えて計算します。

- 老人控除対象配偶者又は老人扶養親族 48万円
- 特定扶養親族 63万円

※所得基準を超えていても、失業した場合や天災により損害を受けた場合などの理由で免除が承認されることがあります。

●免除の承認期間

免除の承認期間は、7月から翌年の6月までです。申請が遅れた場合でも7月までさかのぼって認められます。

平成19年度の申請は平成20年7月31日まで、

平成20年度の申請は平成20年7月1日から受付となります

●全額免除の継続申請について

保険料の全額免除(失業や天災等を理由とした場合を除く)が承認された方で、申請時に申請された場合、翌年度以降もあらためて申請を行わなくても、継続申請があったものとして自動的に審査されます。

●一部納付制度の継続申請について

一部納付制度(一部免除)の承認を受けている方で、引き続き7月からも申請を希望される方は、新たに免除の申請が必要です。

- 申請は 住民課国民年金窓口まで

退職された方で免除を希望する方は

免除は前年の所得を基準に承認されますが、免除基準を超えている場合でも失業等の事由により、保険料の納付が困難なときは特例の承認が受けられます。

申請には以下の書類のいずれかが必要です。

- 雇用保険受給資格者証
- 雇用保険被保険者離職票
- 離職者支援資金の貸付決定通知書
- 雇用保険被保険者資格喪失確認通知書
- 上記書類に準ずる公的機関の証明

●法定免除の対象者とは

- 生活保護法等による生活扶助を受けている人
- 障害基礎年金または被用者年金の障害年金(1・2級)の受給者

上記の方は、その期間の保険料の全額が自動的に免除されますので届出を行ってください。

◆国民年金に関するお問合せ・相談は

七尾社会保険事務所(0767-53-6511)または役場国民年金係(0767-32-9121)へ

志賀町CATV整備事業

最新情報、まちのホットな情報をお届けします

志賀町では現代の情報化社会への対応、また国（総務省）が進めるユビキタスネットワーク社会の実現を図るため、町内全域にCATV網を敷設し、情報通信基盤整備を推進します。

■ お問い合わせ先 ■

情報推進課

TEL 32-1111 FAX 32-3933

E-mail

jyouhou@town.shika.lg.jp

URL

http://www.town.shika.lg.jp

加入申込書の提出をお願いします

加入申し込みを受付後、みなさんのお宅へ引込工事・宅内工事に伺います。申し込みがない場合は工事を行うことができません。まだ申込書を提出されていない方は、利用開始が遅くなる場合がありますので、早急に提出をお願いします。

一般世帯から順次、引込工事・宅内工事に着手していますが、大変混み合っています。ご迷惑をお掛けしていますが、ご理解・ご協力をお願いします。

6月1日より事業所の加入受付を開始しました。申込用紙は一般世帯と同じです。詳しくは、広報しか6月号をご覧ください。

町内IP電話について

一部の電話機（黒電話、外国製品、4ピンジャック等）やビジネスフォンなど交換機がある世帯・事業所では、町内IP電話サービスを利用できない場合があります。

NTT、購入業者等にお問合せください。

また、右の図のように新たに電話機を設置し、既存のNTT電話と町内IP電話サービスを別々に利用する方法もあります。

- ①新たに町内IPに対応した電話機を設置し、町内IP電話（町内間の通話無料）専用として使用する。
- ②既存のNTT電話・交換機はそのままとし、今までどおりNTT専用電話として使用する。

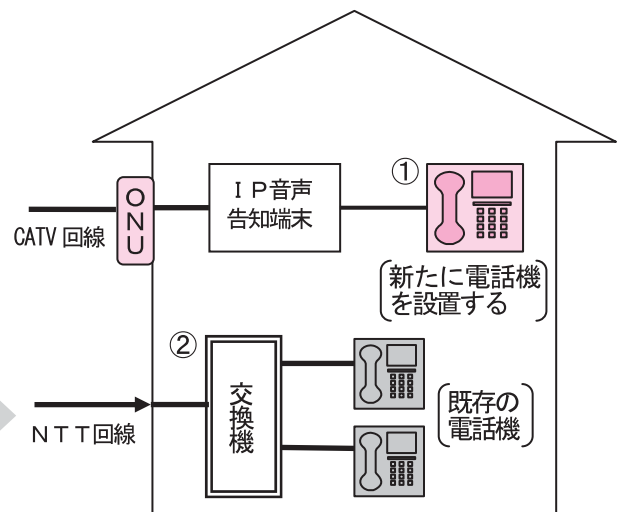

【町内IP電話のかけ方】

町内IP電話加入者間では、最初に「8」を付けて、今までのNTTの番号を押してください。「ピッピッピッピッピ」と音がしてからダイヤルします。

また、通話中はIP端末のIP電話のグリーンランプが点灯します。

NTTナンバーディスプレイサービスをご利用の方で、IP音声告知端末に電話機を接続すると、電話番号が表示されない場合があります。

その際は情報推進課（32-9261または32-9999）までご連絡をお願いします。

ケーブルテレビに関するお問合せ一覧

- | | | |
|---------------------------|-----------------------|-----------------------------|
| ◎引込・宅内工事に関すること | 富士通ネットワーク・ソリューションズ(株) | TEL 32-1327 (現場事務所) |
| ◎インターネットサービスに関すること | 金沢ケーブルテレビネット(株) | 0120-751-114(フリーダイヤル) |
| ◎テレビ・インターネット等技術的な内容に関すること | 金沢ケーブルテレビネット(株) | TEL 32-1152 |
| ◎その他上記以外で事業全般に関すること | 情報推進課 | TEL 32-9261 または TEL 32-9999 |

テレビチャンネルのご案内

ケーブルテレビに接続したテレビのチャンネルは、次のとおりとなります。

	チャンネル(リモコン)番号の表示(初期設定)		
	アナログ放送	デジタル放送	STB
北國新聞ニュース24	1		001
QVCジャパン(ショッピングチャンネル)	2		272
お天気チャンネル	3		071
NHK総合	4	1	011
しかチャンネル(自主放送)	5	9	038
北陸放送	6	6	061
NHK教育	8	2	021
ときめきQ	9		009
テレビ金沢	10	4	041
北陸朝日放送	11	5	053
石川テレビ	12	8	081

※STB設置の場合は、金沢市、津幡町、川北町、宝達志水町、中能登町、かほく市など他市町の自主放送番組(コミュニティチャンネル)もご覧いただけます。

志賀町自主放送番組「しかチャンネル」の基本番組表

時間帯	番組名	時間帯	番組名
6:00	映像放送 ①やすらぎテレビ	15:30	文字放送
6:30	文字放送	16:00	映像放送 ③うるおいテレビ
7:00	映像放送 ②いきおいテレビ	16:30	文字放送
7:30	文字放送	17:00	映像放送 ④かがやきテレビ
8:00	映像放送 ③うるおいテレビ	17:30	文字放送
8:30	文字放送	18:00	映像放送 ⑤ふれあいテレビ
9:00	映像放送 北國新聞ニュース	18:30	文字放送
9:30		19:00	映像放送 ⑥みらいテレビ
10:00	映像放送 ④かがやきテレビ	19:30	映像放送 北國新聞ニュース
10:40	文字放送	20:00	
11:00	映像放送 ⑤ふれあいテレビ	20:30	文字放送
11:30	文字放送	21:00	映像放送 ①やすらぎテレビ
12:00	映像放送 ⑥みらいテレビ	21:30	文字放送
12:30	文字放送	22:00	映像放送 ②いきおいテレビ
13:00	映像放送 北國新聞ニュース	22:30	文字放送
13:30		23:00	映像放送 ③うるおいテレビ
14:00	映像放送 ①やすらぎテレビ	23:30	文字放送
14:40	文字放送	0:00	映像放送 北國新聞ニュース
15:00	映像放送 ②いきおいテレビ	0:30	

- ①やすらぎテレビ
健康情報、福祉情報等
- ②いきおいテレビ
商工農林水産業、企業情報等
- ③うるおいテレビ
生活環境、ライブラリー番組等
- ④かがやきテレビ
生涯学習、教育関係情報等
- ⑤ふれあいテレビ
住民参加型コミュニティ情報等
- ⑥みらいテレビ
子育て、保育園、小中学校情報等

※①～⑥は曜日により、時間帯を変更して放送します。

※都合により放送時間、放送内容を変更する場合があります。

志賀町の全域で光インターネットが利用できます!!

志賀町内では現在、ADSL、ISDNインターネットサービスを利用できますが、ケーブルテレビ整備により光ファイバーケーブルを利用した高速インターネットサービスが利用できるようになります。この機会にインターネットをはじめませんか?〔高速大容量で常時接続、定額制となります。〕

笹波で防災訓練を実施



笹波集会所に避難する住民の方々

5月28日（水）に大規模地震によるため池被害を想定した防災訓練が行われました。

ため池は能登半島地震で被害が多かったため、訓練では決壊する恐れがあると想定して笹波集会所に災害対策本部を設置しました。ため池では町職員や消防団員がポンプで排水し土のうを積む作業にあたり、住民約150人が班ごとに分かれて集会所に避難しました。

訓練後の意見交換では、ハンドマイクを使った広報活動などが「分かりやすかった」と評価されました。

比較的高齢者が多い同地区では、避難時の安全確保に課題を残しましたが、今後、県がとりまとめる対策に反映されます。

6月4日、津幡町文化会館シグナスで平成20年度石川県人権擁護委員連合会総会が開催されました。

席上、地域の中で長年人権擁護活動に尽力された盛本浩吉委員にその功績を讃え、全国人権擁護委員連合会長表彰状が贈呈されました。また、大野堯委員、三沖博委員、三津幸子委員に名古屋法務局長より感謝状が贈られました。

人権擁護委員は、国民の基本的な人権が侵されないように監視や適切な処置をとるなどして人権尊重思想の普及高揚に努め、地域に密着した活動を行っています。

盛本さんが人権擁護委員表彰



盛本浩吉委員

100歳おめでとうございます



坂本さとさんと記念撮影

6月18日（水）、向病院で、100歳になられた坂本さとさん（西海風無）に祝い状と花束などが贈られました。細川町長が「いつまでもお元気で長生きしてください」とお祝いの言葉を贈りました。

看護師が手作りした「祝100歳おめでとう」と書かれたボードをプレゼントされ、家族とともに喜びました。

志賀町では現在、100歳以上の方々には坂本さんと18人目となりました。おめでとうございます。

まちなかポ

富来ますほ学童野球クラブ選手 19 人が6月14日(土)と15日(日)に行われた高松宮杯第28回全日本学童軟式野球大会の石川県予選で見事2年ぶり2度目の優勝を果たし6月19日(木)に青山教育長のもとを訪れ、優勝を報告しました。

大矢栄一監督が大会結果と選手一人ひとりを紹介し、主将の村中健哉さん(6年)が「全国大会で優勝して、志賀町に優勝旗を持って帰ってこられるよう頑張ります」と誓いました。

チーム代表の村中哲男さんは「ケガなく体調も万全で挑むことが出来れば、優勝できるほど力を持ったチームです」と話しました。

同クラブは、8月9日(土)から茨城県で行われる「小学生の甲子園」と呼ばれる全国大会に出場します。

目指すは全国制覇!!



優勝したますほ学童野球クラブ

東増穂分団が総合4連覇



総合優勝した東増穂分団

第37回羽咋都市消防団連合会訓練大会が6月21日(土)に羽咋市で行われました。大会では、羽咋都市の27分団645人が参加し、ポンプ車操法と小隊訓練などの技術を競い合いました。

この日のために各分団では、早朝や夜間に練習に励み、この大会に懸ける並々な熱意が伝わってきます。

総合の部は東増穂分団が4連覇を達成し、土田分団が2位と好成績を収めました。

また、ポンプ車操法の部では、東増穂分団が1位、稗造分団が2位に入り、7月26日(土)に行われる県消防操法大会に出場します。

癒しの風船ボランティア

6月17日(火)に志賀クリニックデイケアセンターで、風船を使った動物作りが行なわれました。今回の指導員は、北陸電力(株)地域社会部の社員で、地域ボランティア活動の一環として実施されました。昨年の10月から「はまなす園」や「ますほの里」などを回り、お年寄りたちの心を癒しています。リハビリ運動を兼ねて作った動物は、世界でただ一匹のもので、参加者は大切に部屋に飾っているそうです。また、今年度は、放課後児童クラブなども訪問する予定で、子どもたちの笑顔が目に見えます。

SHIKA TOWN
情報パーク

INFORMATION PARK

納税は
お忘れなく!!

納税のお知らせ
固定資産税と国民健康
保険税の納期限は
7月31日(木)までです。

相談

総合相談(無料)

総合相談所を町内2カ所で開催します。どちらの地域でも相談できます。お気軽にお越しください。※秘密は厳守します。
◆相談員 行政相談員、人権擁護委員、民生・児童委員、司法書士の方々が相談に応じます。

《志賀地域》

- ◆とき 7月11日(金)
午前10時～午後3時
- ◆ところ 志賀町文化ホール2階
- ◆お問い合わせ先 志賀町社会福祉協議会
☎32-11363

《富来地域》

- ◆とき 7月10日(木)
午前10時～午後3時
- ◆ところ 富来行政センター2階
- ◆お問い合わせ先 志賀町社会福祉協議会富来支所
☎42-2545

ハローワーク相談

◆とき 7月16日(水)

母子自立支援相談

母子家庭の方々の相談に応じています。くらしのこと、子どものこと、貸付金のこと、就職のことなど、どんなことでもお気軽にご相談ください。

- ◆とき 7月24日(木)
※毎月第4木曜日
午前10時～午後3時
- ◆ところ 役場本庁1階相談室
- ◆お問い合わせ先 子育て支援課 ☎32-9122

志賀町要保護児童対策地域協議会

「親の笑顔が子どもの笑顔をつくります」

子育ては大切なことです。しかし、一日中わき目もふらずに子育てに集中しては、自分自身が疲れてしまい、イライラしてしまいがち。親のイライラは子

ども達に伝わっていくものです。大切な子育てだからこそ、自分の時間をつくり、心を健康に保つことが大切!!

夫婦で助け合ったり、身近な子育て広場や教室、子育て相談を活用したりして、リフレッシュする時間をつくりましょう。また、一人で悩まずに地域子育て支援センター(志賀町乳幼児保育園内)や地域の保育園、保健福祉センター、児童相談所役場子育て支援課などにも勇気をだして相談してみましよう。親や家族が幸せで、笑顔の絶えない家庭では、子ども達もきっと幸せを感じています。

お知らせ

八朔祭礼の日程について

本年の八朔祭礼開催日程が、3月25日に行われた総会で次のとおりになりました。
▼開催日 8月23日(土)
お旅祭り 8月24日(日)
本祭り 8月24日(日)
富木八朔祭礼実行委員会

高浜高校同窓会定期総会を開催します

▼とき 7月6日(日)
午後3時から

▼ところ 能登ロイヤルホテル
総会後に懇親会を行いますので、併せてご参加ください。

▼お問い合わせ先 高浜高等学校 同窓会係 ☎32-1166

聴覚障害者の皆様へ

手話通訳者の設置日のお知らせ

◆皆様のご相談、行政手続き等に対応しますので、どうぞお気軽にご利用ください。
設置日は次のとおりです。

- ◆役場健康福祉課窓口
※第1・第2(木曜日)
午前10時～12時(7/3・10)
- ※第3・第4(木曜日)
午後2時～4時(7/17・24)
- ◆富来支所総合窓口
※第1・第3(水曜日)
午後2時～4時(7/2・16)

催し物

シーサイドヴィラ渤海開業7周年記念を開催します

▼内容 吉川壽一氏をお迎えしてSYOのパフォーマンス

▼とき 7月5日(土)
午後5時からSYO大揮毫
午後6時から夕食宴会

▼料金 前売 大人3,500円
(当日4,000円)

▼食事バイキング&フリードリンク

▼特典 浴衣で来場の方先着10名に素敵なプレゼント

▼お問い合わせ先 ☎42-8080

富来郷戦没者合同追悼式

▼とき 7月10日(木)
午前10時

▼ところ 富来活性化センター 大ホール

海の日記念事業 殉職船員慰霊法要

▼とき 7月21日(月)
午前10時

▼ところ 富来領家町 専光寺裏
(殉職船員慰霊碑前)

能登ふるさと博

7月19日(土)から
10月26日(日)の108日間
～地域の絆をもとに能登復興へのファンファーレ～
この夏、能登半島がまるごとパビリオンに！半島の夏をいざゆる「キラリ」祭り」や地域ごとの「元氣市」、能登を巡るフリー企画などが能登半島全体で展開されます。
能登元氣市 ふるさと食まつり
10月11日(土)
道の駅「ころ柿の里しか」
お問い合わせ先 「ほっと石川」観光キャンペーン実行委員会能登部会事務局
☎(0767)53-7767
商工観光課 ☎32-1111

クリニックはくい情報

◆エコクッキング教室
料理をとおして、ごみを出さない工夫や出たごみの分別の仕方等を学ぶ

▼とき 7月20日(日)、8月3日(日)、どちらも午前9時30分～

▼定員 20人
▼参加費 500円

▼持ち物 エプロン、三角巾、箸
▼講師 室谷 加代子氏

◆古着のリフォーム教室

古着を使って小物を作り、ごみを出さない工夫と布の有効利用

▼とき 7月12日(土)、8月9日(土)どちらも午前9時～

▼定員 20人

▼参加費 200円

▼持ち物 50cm×50cmの布1枚
裁縫道具

▼講師 原田 洋子氏

▼申込先 クリンクルはくい

☎27-1153 ☎27-1154

てんと市

▼とき 7月22日(火)
午前8時30分～午後1時

▼ところ 道の駅「旬菜館」前

※皆さまのお越しをお待ちしています。

募集

自衛官等を募集します

①一般曹候補生

②2等陸海空士

18歳～27歳未満の男女

(平成21年4月1日現在)

③航空学生

高卒(見込含)21歳未満の男女

(平成21年4月1日現在)

▼受付期間 いずれも8月1日

(金)から9月10日(水)まで

国民年金標語を大募集中!!

平成20年度の国民年金に関する標語を募集しています。

▼題材 国民年金制度の普及・推進に関するもの

参考 平成19年度特選作品

「幸せを 明日につなぐ」

国民年金

▼応募方法 官製ハガキに、標語、住所、氏名、年齢、電話番号を記入

▼応募先 〒260-8606

金沢市鳴和1-17-30 石川社会

保険事務局「国民年金標語係」

▼応募締切り 平成20年7月25日(金) 当日消印有効

▼応募締切り 平成20年7月25日(金) 当日消印有効

県政学習バス(個人)参加者を募集します

▼対象 七尾市、羽咋市、羽咋郡、鹿島郡にお住まいの男女

▼とき

●9月28日(日)リニール県立美術館コース

●10月1日(水)金沢稽妓の芸壇(能七尾・中能登発着)コース

●10月3日(金)金沢稽妓の芸壇(能志賀・羽咋発着)コース

●10月20日(月)お勧めスポーツ県政いしかわコース

▼定員 各コース50人(申し込み多数の場合は抽選)

▼費用 コースにより異なる

▼募集期間 7月31日(木)から

8月20日(水)

▼申込方法 往復はがきで

〒960-0022 七尾市小島町二部33番地 石川県中能登総合事務所 企画振興課

お問い合わせ先

☎0767-526113

☎0767-534244

善意の花

福祉の向上に心温まるご芳志をありがとうございます

▽百浦の稲村隆様から福祉向上に1万円

漁業者のみなさまへ

石川海区漁業調整委員会委員選挙

任期満了による石川海区漁業調整委員会の委員選挙が行われます。

●選挙期日 7月31日(木)
(投票時間 午前9時から午後4時まで)

●期日前投票 7月23日(水)～
7月30日(水)
(投票時間 午前8時30分から午後8時まで)

●投票場所
志賀地域 志賀町役場 町民ホール
富来地域 富来活性化センター 中会議室

お問い合わせ
志賀町選挙管理委員会 ☎32-1111(代表)

平成20年度 「児童虐待防止推進月間」 の標語募集

児童虐待問題は社会全体で早急に解決すべき重要な課題で、虐待の発生予防、早期発見、早期対応、虐待を受けた子どもの自立に至るまでの切れ目ない総合的な支援が必要です。そこで、今年度も児童虐待防止に関する標語を募集します。

なお、選定された作品は全国各地で実施される広報や啓発活動において活用されます。

テーマ：児童虐待問題に関する国民一人ひとりの意識啓発にふさわしい標語

応募資格：どなたでも応募できます。

応募方法：郵送(はがき)の場合

〒520-8577 滋賀県子ども・青少年局 児童虐待防止標語募集担当宛

・1人1作品で、ご自身で創作した未発表の作品に限ります。

・作品のほか、郵便番号、住所、氏名、電話番号、年齢、職業について記入してください。

応募締め切り：平成20年7月11日(金) 当日消印有効

お問い合わせ先：厚生労働省雇用均等・児童家庭局総務課 虐待防止対策室

☎03-5253-1111(内線7800)

詳しくは、志賀町子育て支援課のホームページをご覧ください。

【参考】過去の標語

平成17年度 気づいたら 支えて 知らせて 見守って

平成18年度 あなたの「もしや」が子どもを救う

平成19年度 きこえるよ 耳をすませば 心のさけび

人間ドック or 脳ドックの助成制度

脳卒中や心臓病、糖尿病、がんなどの生活習慣病の早期発見、早期治療を目的とした国保人間・脳ドックを実施します。

(個人負担は5,000円で残りは町が負担)

1. 申し込み資格

- ・国保加入者で40歳以上の方
- ・過去3年間に同制度を受けていない方
- ・国保税を完納している方

2. 申し込み方法

印かんと国保の保険証を持って
役場住民課または富来支所総合窓口までおいでください。

3. 主な検査項目と実施機関

【人間ドック】

腹部超音波検査
内視鏡検査(カメラ)
など

レントゲン検査
心電図検査
血液検査 など

【脳ドック】

脳MRI検査
脳MRA検査
など

【人間ドック実施機関】

町内医療機関 公立羽咋病院
公立能登総合病院

【脳ドック実施機関】

公立羽咋病院
公立能登総合病院

住民課 国民健康保険係

「ふれあいと対話が 築く明るい社会」

毎年7月は
“社会を明るくする運動”
強調月間です。

“社会を明るくする運動”は、すべての国民が、犯罪や非行の防止と罪を犯した人たちの更正について理解を深め、それぞれの立場において力を合わせ、犯罪のない明るい社会を築こうとする全国的な運動です。

本運動についてのお問い合わせは、金沢の保護観察所まで。

主唱 法務省



シルバー人材センターからのお知らせ

《シルバー人材センターで働いてみませんか!!》

町内に住むおおむね60歳以上の健康で働く意欲のある方ならどなたでも会員になれます。

入会は随時受け付けておりますが、7月に入会に係る説明会を開催しますので、参加を希望される方は、事前に志賀事務所または、富来事務所までご連絡ください。

【説明会 開催日】

富来事務所(酒見河原47) 7月 9日(水) 午後2時～

志賀事務所(高浜町ワ135) 7月16日(水) 午後2時～

《仕事の内容とは?》

※大工仕事・ペンキ塗り ※障子襖張替え ※植木樹木の剪定・伐採・消毒 ※宛名書き
※草刈り・草むしり・芝刈り・農作業 ※屋内外清掃

シルバー人材センターでは上記のような臨時的・短期的な仕事を、家庭・事業所等から引き受け、会員に提供しています。高齢者の就業ですので危険・有害な作業内容の仕事は、引き受けていません。

《就職意欲のある高齢者のための講習会の開催》

会員登録をしていない60歳前半層を中心とした、高齢求職者の雇用・就業をめざす各種講習会を、県内各地で開催しております。日程等お知りになりたい方は各事務所までお問い合わせください。

◆事務所業務時間 月曜日～金曜日 午前8時30分～午後5時30分

◆お申し込み・お問い合わせ 社団法人 志賀町シルバー人材センター

志賀事務所(給食センター隣) ☎ 32-9911 FAX 32-9912

富来事務所(地域福祉センター内) ☎ 42-2170 FAX 42-2707



健康カレンダー 伝言板

申込・お問い合わせ 志賀町保健福祉センター ☎32-0339

実施会場

- (志) …志賀町保健福祉センター (富) …富来保健福祉センター
 (と) …とぎ地域福祉センター

乳幼児健康診査

【受付時間】13:30～14:00

内容	実施日	対象	場所
4ヵ月児	7月10日(木)	平成20年3月生まれ	(志)
1歳6ヵ月児	7月17日(木)	平成18年11～12月生まれ	(志)

予防接種

【受付時間】13:30～14:30

内容	実施日	対象	場所
BCG 予防接種	7月10日(木)	4ヵ月児健診受診時～生後6ヵ月未満	(志)

すくすく子育て

内容	実施日	対象	時間	場所
すくすく子育て相談	7月10日(木)	乳幼児のお子さんとお母さんどなたでも	15:30～16:00	(志)
	7月17日(木)			(志)
げんキッズ広場	毎週火・金曜日(祝日は除く)		10:00～11:30	(志)
	7月8日(火)			(志)
ゆう遊クラブ	7月22日(火)	(富)		

※ 8日のゆう遊クラブではベビーマッサージを予定しています。定員制ですので事前にご予約ください。

※ すくすく子育て相談希望の方は事前に相談内容をご連絡ください。

健康ウォーク

【対象者】どなたでも

内容	実施日	時間	場所
海の日ウォーク	7月21日(月)	9:00～受付 10:00～出発	(志)

機能訓練

【対象者】脳卒中後遺症者等で日常生活が概ね自立している方

内容	実施日	時間	場所
リハビリ教室	毎週月曜日(祝日は除く)	10:00～13:00	(と)
	毎週金曜日(祝日は除く)	10:00～15:00	(志)

※介護認定を受けている方は対象とはなりません。
※初めての方は、事前に保健福祉センターまでご相談ください。

健康相談

【対象者】どなたでも

内容	実施日	時間	場所
いきいき健康相談	毎週金曜日(祝日は除く)	10:00～11:30	(志)
こころの健康相談	7月18日(金)	13:00～14:30	(志)

※こころの健康相談は、1週間前までに予約が必要です。

がん検診

【対象者】40歳以上の方
※受診券を忘れずにお持ちください。
(胃がん、大腸がん、肺がん検診)

内容	実施日	受付時間	場所
がん検診	7月4日(金)	8:30～10:30	富来活性化センター
	7月6日(日)		(志)

介護予防

【対象者】65歳以上の方

内容	実施日	時間	場所
男性の料理教室	7月16日(水)	9:30～12:30	志賀町文化ホール
	7月24日(木)		富来活性化センター
歯ッピーかむかむ教室	7月8日(火)	13:30～15:00	地頭町会館
	7月15日(火)		高田会館
	7月22日(火)		東小室会館



生涯学習 だより

【お問い合わせ】
志賀町教育委員会
生涯学習課
☎32-9350

「初夏の文化祭」実施

6月7日(土)・8(日)の両日に
わたり、文化協会会員による「初夏の
文化祭」が文化ホール、富来活性化セ
ンターを会場として実施されました。
各種展示の会場となった富来活性化セ
ンターでは、菊花・陶芸・書道・絵画・
短歌・俳句・川柳・読書会・星の会・
水墨画・写真・陶芸の各団体の会員作
品が一同に展示され、訪れた町民から
感嘆の声が聞かれました。

文化ホールでは8日(日) 芸能アト
ラクションが行なわれ、大正琴の懐か
しい響きで幕を開け、民謡と踊り、威
勢のよい木遣唄や太鼓の勇壮な響き、
琴のしらべや合唱、朗々とした詩吟や
舞などが披露され、魅力あふれるス
テージに、観客の皆様からは暖かい拍
手が送られていました。
また、併せて文化ホールでは、色彩
豊かな盆栽・生花の展示も行われ、お
茶会には、抹茶・煎茶が振る舞われま
した。



展示風景



アトラクション風景



お茶会

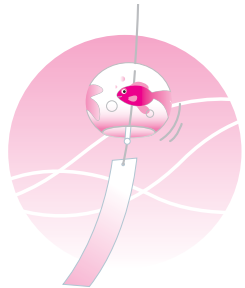

桜の苗木を配布します

石川県健民運動推進本部では地域における桜の名所づくりと
桜の美しい石川県づくりをめざして桜の苗木を配布します。

- ・ **配布対象** 地域団体、各種団体、学校、公民館、公的施設等（一般の方や企業含む）
- ・ **植樹場所** 多くの方の目に触れ、桜をとおして地域に潤いを与える場所
- ・ **配布時期** 桜苗木植樹適正時期の11月中旬以降
- ・ **配布苗木** 樹高 1.2m～1.5m
幹直径 1cm程度
樹種 染井吉野 小松乙女 思川 神代曙 一葉
陽春 大漁桜 関山 紅華 花笠（以上10種類）
- ・ **申込方法** 申し込み用紙は 志賀町教育委員会
生涯学習課（☎32-9350）
富来活性化センター（☎42-0500）にあります。
生涯学習課で取りまとめて、石川県健民運動推進本部へ申し込みをします。
- ・ **申込期限** 平成20年7月25日（金）



※桜の苗木は無料配布ですが申し込み時に植栽計画図、植栽後に報告書、写真が必要です。

21th ジャパンテント
留学生受入家族(ホストファミリー) 募集



ジャパンテントとは

日本で学ぶ各国からの留学生、研修生を石川県に招き、ホームステイや体験活動などを通し、交流をおこないます。

日程 平成20年8月21日(木)から
8月24日(日)までの3泊4日



留学生との交流に興味のある方、「ホストファミリーをしてみたい」とお考えの方は、お気軽に下記までお問い合わせください。(申込期限 7月10日(木)まで)

問合せ、申込先：志賀町教育委員会 生涯学習課 電話32-9350

放送大学入学生募集

放送大学はテレビ等の放送で授業を行う通信制の大学です。只今、平成20年10月入学生を募集しています。多様なニーズに応える約300の科目から自由に学べます。資料を無料送付いたしますので、お気軽にお問い合わせください。

募集学生の種類

—教養学部—

科目履修生(6ヶ月間在学习し、希望する科目を履修)

選科履修生(1年間在学习し、希望する科目を履修)

全科履修生(4年以上在学习し、学士の学位の習得を目指す)

—大学院—

修士科目生(6ヶ月間在学习し、希望する科目を履修)

修士選科生(1年間在学习し、希望する科目を履修)

受付期間

平成20年7月から8月31日まで

資料請求(無料)・問合せ先

放送大学石川学習センター

Tel 076・246・4029

放送大学ホームページ

<http://www.u-air.ac.jp>

志賀町文化協会総会

「功労賞として4名を表彰」

6月5日(木) 志賀町文化ホール小ホールにおいて志賀町文化協会の総会が行われました。

総会の冒頭では、永年文化協会に功労のあった4名の方々に功労者表彰が贈られ、受賞者を代表して菊花会の新田ふみ子さんが「今後も文化の発展のため力を尽くして活動していきたい。」と謝辞を述べられました。また、20年度の事業計画も審議され、「初夏の文化祭」や「合同競技大会」の実施が決められました。

表彰を受けられた方は次の方々です。

【功労賞】

坂野かほるさん(貝がら川柳社)
新田ふみ子さん(菊花会)
東 良雄さん(領家町曳山木遣)
大家ふさのさん(はまなす民謡会)



謝辞を述べる
新田ふみ子さん

《詩のひろまり 夏の増刊号》

志賀短歌会

田を終えて帰る農夫の背を照らす夕日の光り
田の面の明り
中田 和子

眼の手術成功と我の枕辺に告げたる医師に
両手合わせぬ
吉崎てい子

夫と行く花の吹雪を背なに受け車椅子押す
吾頑張りし
浦野タツ子

丘の上の一年過ぎし廃校にソメイヨシノ今
満開になり
田端 正敏

身に合わせぬシャンソンなれど年古りて聞けば哀歎
せつせつ伝わる
福島 信子

冬越しをなして庭に背伸びするゼラニウムの花
鮮やかに咲く
向永いみ子

あの道やこのみち押され過ぎたれどたしかな幸は
今の日だまり
龍摺 澄子

タケノコのレシビを捜す君が居りモニター
居りし夕べ
伏谷美津子

初探れをもちひし今朝のわかめ汁さみどり香りて
臓に沁む
竹内 愛子

居眠りにかすかな匂ひ覚え醒む新刊のオビ解く
人の憐れる(病院にて)
安中加奈子

貝がら川柳社

土に生き人生かけて土愛す
優しさと哀しさ過疎の土は持ち
小松 彰一

いい土に感謝ミミズにも感謝
たがやせば土くろくると息をする
山本 静香
木村よし子

ストレスを癒してくれる土いじり
休日には花や野菜と土いじり

帰りゆく孫に手を振り目が潤む
日帰りの旅は楽しい明日の糧

ふるさとの帰りの荷物倍になり
祭りだよ帰ってこいよ古里へ

帰りたい遺骨が叫ぶ遠き島
器用さが仇ともなつて勇み足

初孫のカタコト言葉大人気
りハビりに再起を賭ける老い独り

西浦川柳会

ムジナの目暗い夜でも月いらす
月例会知恵の競いもまた楽し

若き日のロマンは月に覗かれた
月給は仕事の割に押さえられ

入月と漁り火映える明けの海
谷もあり人生月日過ぎてゆく

月明かりけもの空腹満たす夜
孫上京高い家賃でねを上げる

若い頃月に願いを賭けた恋
ポランテア高いハードル諦める

高額者いい後期の高齢者
免許証返還しようか油高

バーゲンの安い買い物高くつく
風車が青空高くそびえ立つ

円高にプラスマイナス悩まされ
あれこれと計算高い主婦の欲

頭が高く低い常識皆困る
腰のびず高いところは孫頼む

坂野かほる
吉村とし子

前田 志津
坂下二三子

石田 雪路
須曾 正子

遠藤美朝子
木村 貞涼

須磨ひろし
小松 糸葉

川上 富子
小松 康子

平島 凡
高島 和子

古森 勝
長田千枝子

林 ちよ子
上田 利雄

能登 秀雄
すまいさお

芝山 照子
みやみさかし

中畑 良則
中屋アキ子

窪 洋子
田畑 幸子

西尾 海春
赤 ぶじ

「門」土筆の会

道普請天道虫を見つけたり
御堂よりのぞむ西方麦の秋

深呼吸いくたびしても明易し
麦秋や鎌で刈りたる日の遙か

定年の二階暮らしや柿若葉
羅にさりげなく襟直されし

一服の田植仲間と呼ばれけり

安田紀美恵
前川美代子

池田 玲子
堀 綾子

高岩みつる
堀内 一也

深美 白馬

■コラム■

志賀俳壇はまなす句会 吉田 外江

俳句は五・七・五調に季語が入る短い詩です。うっとりゆく季節の流れに、こころを詠む。季語は俳句のいのちと言いい句のポイントになります。新鮮な発見により、身に触れる感性を活かし一句にしてみませんか。

俳句はひとりでも良し、仲間と学べばなお楽しい。その広さと深さは無限とします。むずかしい言葉はいりません。平生使い馴れた日本語でわかりやすく、そしてやさしく・・・みんなで出かけたがり、勉強し合ったり。どうぞ気楽に仲間入りしてください。お待ちいたしております。

水打ちて迎ふる今日の句座の友

富来俳壇

蛩があそこあそこ妻の指
停止して待つ救急車麦の秋
よさこいの歌が風呼び花菖蒲
藤色に心を染めし藤の棚
植えし田の水面にうつる空の青
母と子の声生き生きと若葉風
梅雨に入る更地となりし隣家かな
俯むきて咲く性悲し黄牡丹
棟上げや仰ぐ高きに柿若葉
いそいそと母の形見の夏の帯
一輪のバラに癒さる吾が狭庭
海に向く浜昼顔や漁り舟
母の日や三個も届く宅急便
青き茱萸仮設の人と話す朝

はまなす句会

吊橋の静かなゆれや杜若
蓬茶をいれて気易き集ひかな
奥院の開け放ちあり花あやめ
鷺一羽水田に映り動かさる
帰る可き家こそ良けれ昼寢覚
髪切りし衿足匂ふ青葉風
白ぼたん活けて静かや女寺
老鷺の声のしげしや奥の院
夏燕せわしく鳴ける巢にかえる
いか釣りの灯りちらほら海の町
すかんぼに思ひ馳せ居り幼な友
夕焼けや昔むかしの童唄
五月雨やお茶屋通りの蛇の目傘

須广ひろし

森下いわお

冨地 重内

服部 頼次

丸田 歩拙

大乗 春風

川田まさを

安井ふさの

長根尾郁恵

須广とみ子

藤沢 鶴女

浅野 照子

新沢 和子

小島 史子

土田 清枝

細川ふじ子

坂下 豊子

淵端 三之

土田まつい

大島 朋子

吉田 外江

藤勝勇美子

中田 淑子

裏田 弘美

北谷 芳子

鍋岡美智子

土田エミ子

俳句・川柳

菖蒲の湯孫とつかりし若き日よ
紫陽花の色も優しや小糠雨
これ御銭孫が訝る二千円札

短歌

山畑木の間に桐の花見えて丹精込めた
豌豆を挽く
田や山も青葉繁りてさわやかに小鳥さえずり
木の芽つつき
若き日の五訓に悖る最たるは不精にわたる
なかりしか
子離れの決心しても次の日に用もないのに
電話する私

詩・散文

「その河口、架橋の夢を捨てがたし」

その川の源流は 町境の日用集落
年間、休む事無く清水を海に届ける
幾多の大小の橋を潜り抜けて
徳染橋、梨谷小山橋、よしだおおはし、
清水今江橋、船越橋、清水大橋、
米町川橋、ふちはたばし、神代大橋、
おぐらだかかくみ橋、川尻橋
日本海の入目を眺めて
明日への夢を膨らませる
この河口に兩岸を結ぶ橋を架けたい
小さな頃からの夢 半世紀
於古川、米町川の帯衣一水の神代川
山から海に注ぎ、合流の河口の橋
仮称「神代川河口大橋」
別名「ドリームブリッジ・シカ」

智子

浅子

川崎

細川みさの

千里

川崎

柏谷 保之

榎田 純三

「高浜みなと」

一 夜明け前から 船の上
出船のときに カモメが騒ぐ
あとを追うように 一羽のカモメ
ひと声高く 啼いて去る
無事で帰れと 言つような
あなたに贈る 応援歌
軽く手を振り 汐風受けて
あなた見送る 高浜みなと
風と波とが 創つたか
奇岩の多い 能登の海
海の色さえ コバルトブルー
弁天島を 右に見て
今日の漁場は 高岩岬
それとも先の 赤崎あたり
夕日を受けて 競って帰る
大漁続きの 高浜みなと
今日はお前の 誕生日
早く帰ると そっけなく
ひと言言って 背中をむける
待つた知らせ 携帯に
手編みセーター 手を止めて
鏡に向い 目立たぬように
薄く紅引き 小走りで行く
あなた迎える 高浜みなと

山田 欣三

文芸教室 作品募集

「文芸教室」に掲載する作品を募集しています。紙面の制約がありますので、短歌、俳句、川柳については、一首一句、詩については、二百字以内として送付ください。

次回の文芸教室増刊は10月予定です。皆様の作品も募集しています。

送り先／〒925-0198
志賀町末吉千古1番地1
志賀町教育委員会
生涯学習課広報担当まで
※毎月8日までにお送りください。



休館日のご案内

7月

7日(月)・14日(月)・21日(祝)
26日(土)・28日(月)

開館時間

平日 9:30~18:30
土・日・祝 9:30~17:00

お問い合わせ

志賀町立図書館 ☎32-1740
志賀町立富来図書館 ☎42-2777

6月5日に志賀町出身の深井人詩さんを講師に招き、「家持を訪ねる万葉の旅」を開催しました。歌碑を巡りながら、大伴家持が詠んだ思いや能登の自然に触れる旅となりました。

家持を訪ねる万葉の旅 吟行 表彰式・講習

日時：7月10日(木) 午後2時から
場所：志賀町立図書館 2階視聴覚室
講師：田中 譲先生

短歌作成について勉強会もありますので、初心者の方もお気軽にご参加ください。



◆新着・おすすめの本◆
◆千両花嫁とびきり屋
見立て帖

山本 兼一

時は幕末。京の都でゆずと真之助の駆け落ち夫婦が開いた道具屋は、新撰組や竜馬がお客。見立てと「度胸」で世を渡っていく夫婦の成長を軸に、京商人の心意気を描いた連作短篇集。

◆かわいくておいしい！
手作りレシピシリーズ

大森いく子

①すぐできるかんたんお菓子
②元気の出る体にいいお菓子
③ケーキ屋さんのあこがれお菓子
④誕生会・クリスマス・パレンティンダーのイベントお菓子
これからお菓子作りをしたい人、お菓子作りって難しそうだなと思っている人におすすめのシリーズです。材料のはかり方

調理器具の使い方、紹介はもちろんです、作り方が写真付きで詳しく説明してあります。おいしいお菓子を食べているときは、幸せな気持ちになりますね。できあがったら、家族やお友達と楽しいお茶の時間にはいかがでしょうか。(児童書)

◆新着の本◆

- ◆記念日 香納 諒一
- ◆東京島 桐野 夏生
- ◆虚夢 葉丸 岳
- ◆夜の桃 石田 衣良
- ◆茨の木 さだ まさし
- ◆義弟 永井 するみ
- ◆メタボが気になる人の健康ごはん オレンジページ

志賀町立図書館

●ボランティアおはなし会

日時：7月5日(土)
午後2時から
場所：1階・絵本コーナー

●こわいお話の会

日時：7月19日(土)
午後2時から
場所：2階・視聴覚室
対象：幼児・小学生

暑い夏は、背中がゾクゾクする怖いお話で涼しく過ごしましょう！暗い部屋、ロウソクの灯りの中、いつもとはちよつと違うおはなし会です。お楽しみに

※26日(土)が臨時休館のため、開催のため臨時休館します。

通常第2・4土曜日のおはなし会を、第1・3土曜日に行います。

志賀町立富来図書館

●ハウルのお話宅急便

日時：7月30日(水)
午後3時30分から
場所：富来放課後児童クラブ

郷土出身の俳人棚山波朗さんの新しい句集ができました。
『宝達』
(角川書店)二、八〇〇円



7月	コース	場所・時間
1日(火)	西海浦	① 前浜バス停前 13:30
		② 笹波バス停 13:40
		③ のぞみの里 13:50
		④ 赤崎作業場前 14:00
		⑤ 西海長畑商店前 14:30
2日(水)	富来	① すみれ作業所 13:30
		② 富来病院 14:00
9日(水)	熊野福	① 熊野多目的集会場 13:30
		② 福浦郵便局前 14:00
		はまなす園 14:00
11日(金)	稗造	有縁の荘 14:00
15日(火)	稗造	① 東小室バス停 13:20
		② 鶴野屋バス停 13:50
		志賀町デイサービスセンター 14:00
16日(水)	保育所	① とぎ保育園 14:40
		② ますほ保育園 15:00
22日(火)	東増穂	① 八幡公民館 13:10
		② アイリス(老保) 13:30
		③ ますほの里(特養) 14:10
23日(水)	西増穂	① 大福寺干場商店前 13:10
		② 稲敷集会場 13:30
		③ 西増穂郵便局前 13:40
		④ はまなす園デイサービスセンター 13:50
		⑤ とぎ地域福祉センター 14:10
24日(木)		はまなす園 14:00
29日(火)	西海浦	① 前浜バス停前 13:30
		② 笹波バス停 13:40
		③ のぞみの里 13:50
		④ 赤崎作業場前 14:00
		⑤ 西海長畑商店前 14:30
30日(水)	富来	① すみれ作業所 13:30
		② 富来病院 14:00



折り紙教室

5月の折り紙教室は「マジックフラワー」に挑戦。子どもたちは折り紙で24個のパーツを折り、組み合わせせていきます。高学年の子が低学年の子のパーツ作りを手伝う微笑ましい様子も見られました。折って重ねた24



●志賀町児童館

☎ 32-1724

休館日

7月20日(日)・21日(月)



全国訪問おはなし隊

5月25日(日)、たくさんのお絵本と夢をのせて全国訪問おはなし隊とキャラバンカーが来館。車には約50冊の素敵な絵本や児童書がいっぱい。大判サイズの紙芝居(シヨコラちゃんのおでかけドライブ)や絵本の読み聞かせもあり、親子でワクワク、ドキドキしてファンタジックな世界を堪能しました。

のパーツを開くと、瞬時に色とりどりの花がパッと咲くマジックに「とてもきれい」と心をときめかせて何度もトライ。折り紙の世界が少し広がりました。

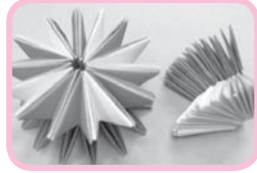

作って遊ぼう

はがきで「ジェット飛行機」を作りました。子どもたちは重心の位置・翼の角度・ひねり等に工夫を凝らしながら、主翼・水平尾翼等のパーツをはっていきます。改造飛行機を作る子ども



手形・足形づくり

ジェット飛行機はよく飛んだり、急降下したり。自由で個性的な飛び方に歓声があがり、飛行機作りのおもしろさとむずかしさを実感したようです。

6月4日(水)わが子の成長の記録として「手形・足形づくり」を行いました。親子が協力して柔らかい粘土に小さな手足をべったん。粘土にくっつきりついた可愛い手形にママもにっこり。交流もうまれ楽しいひとときになりました
年2回、10月にも手形・足形づくりを予定しています。



移動児童館

今月の移動児童館は志加浦地域です。7月12日、10時より志加浦公民館にて。牛乳パックでオリジナルのキュービックパズルを作ります。また、友だちと一緒にゲーム遊びもします。多数参加ください。

7月の行事予定

7月 2日(水)	グラウンドゴルフ	15:00 ~
7月 5日(土)	七夕茶会	13:30 ~
7月 12日(土)	移動児童館(志加浦公民館)	10:00 ~
7月 13日(日)	ペーパークラフト(6角返し)	13:30 ~
7月 19日(土)	オカリナクラブ	13:30 ~
7月 27日(日)	バトンクラブ	13:30 ~

★申し込み、お問い合わせは 志賀町児童館まで TEL 32-1724

●弁護士（元高等検察庁検事）
愛知学院大学法科大学院特任教授
國田 武二郎（堀松出身）

東京地検、名古屋地検、横浜地検、岡山地検、福井地検等で捜査・公判検事として財政・経済事犯、公安・労働事犯、選挙事犯、暴力事犯、風紀・麻薬事犯、外国人犯罪、少年犯罪、交通事犯など数多くの事件を担当。仙台高等検察庁検事として若手検事の指導育成にもあたる。平成15年6月、愛知県弁護士会に弁護士登録。あすなる法律事務所という名称で法律事務所を開設し、弁護士として活動。また、愛知学院大学法科大学院特任教授として法科大学院で教鞭を取っている。平成20年から愛知・三重両県の産業保険推進センター産業保健相談員、年金記録確認愛知地方第三者委員に就任、その他、愛知県警察学校で講師。

法 相 談 律

借地・借家を巡る諸問題(その8)

Q：建物が売買されて家主が変わったら
賃借人はどうなりますか。

A：◎新家主に対して借家権を主張でき
ます。

賃借人が建物の引渡しを受けて建物を
使用し続けている場合は、その建物の売
買や旧家主の死亡などによって家主が替
わったとしても、新しい家主に対して借
家権を主張することができます。これを
借家権の対抗力と言います。主張できる
のは、独立した建物だけでなく、アパー
トや賃貸マンションの一室や、賃貸ビル
の一区画なども含まれますが、間貸しや
下宿の一室などは、駄目です。また、旧
家主の承諾を得て第三者に転貸してい
る場合でも、新家主に対して借家権を主張
することができます。

◎家主が変わっても契約内容は変わりませ
ん。

建物の所有者が変わった場合は、従前
の家主との賃貸借関係は、当然に新しい
家主に承継されます。その承継について
は、賃借人の同意は必要ではありません。
新しい家主が承継する賃貸借契約の内容
は、従来と同じです。家賃の金額、支払

時期、支払方法なども、従来と変わりま
せん。新家主は、当然、承継後の家賃を
賃借人に請求することができます。また、
承継前の家賃の未払いがある場合は、旧
家主から新家主に対する債権譲渡の手続
きをとったときにかぎって、新家主がそ
れを承継することができます。敷金関係
も、当然、新家主に承継されます。新旧
家主間で、敷金の引継ぎがなされたか否
かを問いません。承継される敷金額は、
原則として差し入れられた金額ですが、
賃借人に未払家賃などの債務がある場合
は、家主が交替した時点で当然に精算さ
れますから、精算後の残額だけが承継さ
れます。保証金・権利金などについては、
契約の内容にしたがって承継の有無、範
囲が定まります。賃貸借の存続期間も、
従来と同じです。

◎賃借人は新家主の立退き請求を拒否して
よい

賃借人としては、家主の交替に異議を
述べることはできませんが、原則として
従来どおりの賃貸借関係を維持するこ
とができます。したがって、新家主から立
退きを求められたとしても、これを拒ん
で使用を継続することができます。

Q2：賃借人は借家権を譲渡・転貸できませんか。

A：賃借人は、家主の承諾を得なければ、借家権を譲渡したり借家を転貸したりすることは許されません。借家権の譲渡とは、賃借人としての地位をそのまま他人に移転させることであり、借家の転貸とは、賃借人の地位はそのままにして、さらに他人に賃貸することです。転貸に当たるのは、転借人が独立して使用収益を行う場合ですから、賃借人の親族や友人などを無償で同居させても転貸には当たらないのがふつうです。また、店舗を賃借して営業している個人が事業を法人化したとしても、それだけでは借家権の譲渡・転貸には当たらないとされています。

Q3：賃借人が無断で借家権を譲渡・転貸したらどうなりますか。

A：賃借人が、家主の承諾を得ないで借家権の譲渡や転貸をした場合は、家主は賃貸借契約を解除することができるのが原則です。しかし、賃借人の行為が家主に対する背信的行為に当たらない特段の事情があるときは、解除権は発生しないとされています。これは、信頼関係の法理とも呼ばれ、この考え方によって、賃借

権の無断譲渡・転貸による解除が相当程度制約されている、と言えます。

Q4：建物の賃借人が死亡したらその家族は名義書換え料を支払う義務がありますか。

A：死亡した人の権利と義務は、原則として相続人に承継されます。借家権も財産権の一つですから、もちろん相続の対象になります。死亡した賃借人と同居していた相続人が借家権を相続することには異論がありません。しかし、別居していた相続人が借家権を相続するか否かについては、意見が分かれています。裁判例では、同居・別居にかかわらず借家権を相続するという見解が主流です。賃借人が借家権を譲渡・転貸するに当たり、家主の承諾を得るために名義書換え料を支払われることがあります。名義書換え料は、当然に要求できるものではありませんが、借家権の譲渡・転貸をスムーズに行なうために支払われるのです。借家権の相続は、譲渡・転貸には当たりませんし、相続人には名義書換え料を支払う義務はありません。しかし、家主から請求された場合は、借家を円滑に使用するために名義書換え料を支払うケースもあります。

Q5：建物の賃借人の内縁の妻は借家権を相続する権利がありますか。

A：「内縁」とは、事実上の婚姻関係にありながら、まだ法律上の届出をしていない状態を言います。内縁の妻には相続権はありませんから、借家権を相続することもできません。したがって、賃借人が死亡すると同居していた内縁の妻は立退きを求められる恐れがあるので、借地借家法によって、法的に保護がはかられています。すなわち、居住用建物の賃借人が相続人なしに死亡した場合は、賃借人と事実上の夫婦または養親子の関係にあった同居者は、賃借人の権利と義務を承継するものとされています。賃借人に相続人がいる場合は、相続人が借家権を相続しますが、内縁の妻は、家主から明渡しを要求されたときは、相続人が承継した借家権を援用して居住を継続することができますとされています。また、相続人が内縁の妻に対して明渡しを要求したときは、その明渡し請求が権利の濫用に当たるとして内縁の妻の居住を保護した裁判例があります。いずれにしても、内縁の妻は、借家権を相続する権利がなく不安定な地位にあります。その居住は実質的には保護されている、と言えます。

花のミュージアムフローリィ

7月のイベント

◇花の教室

寄植え教室

7月13日(日) 10時30分～

『シリカゲルで作ったドライフラワーリース作り』

7月20日(日) 10時30分～
参加費2,500円

『アクアリウム教室』

7月26日(土) 10時30分～
参加費3,500円

創作フラワー教室『ハイビスカス』

8月10日(日) 13時30分～
参加費3,000円

※花の教室は事前に申し込みが必要です。(1週間前まで)
※予告なしで内容を変更する場合があります。



☆昆虫ふれあい教室

7月27日(日) 14時～

※事前に予約が必要です
参加費 無料 先着20名

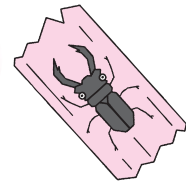

☆夏休み工作教室

8月2日(土) 14時～

『ウッディフォトフレーム作り』

※事前に予約が必要です
参加費 無料

☆ギャラリー出展者募集

※詳しくはお問い合わせ下さい。

お問い合わせ

花のミュージアム フローリィ

☎ 32-8787

アリス館志賀

催し物 海の日 チビッコイベント

7月20日(日)～21日(祝)

「ブラックライト★ファンタジー」光るペンで絵を書いてアリス館に飾ろう!!
「ゲーム」や「日替工作」や「ガラボンスタンプラリー」もあるよ。みんな遊びに来てね!!

2会場スタンプラリー

7月20日(日)～21日(祝)

アリス館からフローリィへ行くスタンプラリーだよ。それぞれのスタンプを集めて、プレゼントをゲット!

*都合により内容を変更する場合があります。



工作コーナー パステルぶーちゃんうちわ

6月16日(月)～7月31日(木)

紙皿でかわいいうちわを作ろう!!

*必要な材料はすべてアリス館にそろっています。
*都合により内容を変更する場合があります。

企画展 全国の原子力PR館

7月1日(火)～31日(木)

全国にある『原子力発電所』と『そのPR館』をご紹介します。ぜひご覧ください。

*都合により内容を変更する場合があります。



お問い合わせ先

北陸電力(株)アリス館志賀 ☎ 32-4321

開館時間 9:00～16:30(入場無料)

上野 優日	近藤 瑛斗	柴田 悠洸	小谷内 健晴	矢口 諱人	徳野 心南	岩見 咲弥	辰尾 悠衣	豊島 莉奈	高橋 光彩	井上 結花	萬年 唯	山田 菜々美	氏名									
啓秀子	弥生	健太郎	美和子	政香	美太	真美	泰淳	宏幸	早苗	大介	絵里子	光一	弘愛	綾子	政紀	亜希子	誠	趙一	健一	佐貴子	嘉成	保護者名
高瀬領家町	川尻	谷屋	直海	末吉	末吉	高浜町	赤住	三	酒見	上野	高浜町	高浜町	本籍または住所									

赤ちゃん
13名

田中真記子	新保 喬也	石倉ひとみ	坂井 穂	山口 晶子	成田 英治	竹山 政治	山岸 舞	石川 明実	石川 達也	西阪しも子	西田 隆治	澤田 仁美	中本 学志	加藤 紀子	上野 重徳	中田 理絵	出水 洋平	服部 寿子	寺出 正実	高田 美穂	北 徹也	西内 香世	余海 洋樹	氏名
米浜	珠洲市	七尾市	大坂	東京都	梨谷小山	千葉県	小浦	北吉田	北吉田	大阪府	川尻	珠洲市	福浦港	羽咋市	粟津町	金沢市	火打谷	粟津町	粟津町	輪島市	高浜町	福井県	矢田	本籍
珠洲市	大坂	梨谷小山	小浦	北吉田	川尻	福浦港	粟津町	火打谷	粟津町	高浜町	矢田	新本籍地												

ご結婚
12組

戸籍のまど

【お断り】
このコーナーは、当町で届出し、希望がある方のみ掲載しています。他市町村での届出を予定し、掲載を希望する場合は届出書の余白に「広報掲載希望」とお書き下さい。

(5月受付分)

町の人口

6月1日現在

総人口	24,316人
男	11,543人
女	12,773人
世帯数	8,069世帯

岡田 鎮雄	笹川 すみ	田高とみ子	伊藤せと子	山科 清松	谷崎 紀子	山岸 好	谷口 秀一	橋野 一夫	水本キクノ	青岸 孟	前畑とも江	田村美和子	高念 一盛	松本喜三松	山本 實	曾根 芳子	水岡 征門	山崎 フサ	小林きくい	寺田シズノ	谷口 武夫	平山 正成	谷澤 正道	村木 信子	氏名
87歳	81歳	81歳	95歳	92歳	89歳	88歳	97歳	72歳	92歳	77歳	48歳	79歳	73歳	86歳	91歳	71歳	70歳	93歳	86歳	89歳	80歳	72歳	85歳	78歳	年齢
粟津町	安部屋	栗山	福浦港	高浜町	火打谷	館開	火打谷	里本江	笹波	西海風戸	神代	赤住	西海風無	粟津町	高瀬七海	末吉	中浜	粟津町	粟津町	矢田	尊保	西海風無	長沢	仏木	本籍または住所

おくやみ
25名

7月の 休日在宅当番医 休日夜間当番薬局

※診療時間は、午前9時から正午までです。なお、受診の際には、事前に病院へ電話連絡してください。
※休日夜間当番薬局 時間/午後8時～午前8時

	当番医名	住所	電話番号	当番薬局	住所
6日 (日)	福田整形外科医院	羽咋市釜屋町	22-6311	くすりのまき薬局	宝達志水町今浜
	田村眼科クリニック	羽咋市鶴多町	22-0026		
13日 (日)	松江産婦人科医院	羽咋市島出町	22-2479	笠原健招堂薬局	志賀町富来領家町
	松柳医院	羽咋市島出町	22-0011		
20日 (日)	岡田医院	志賀町富来領家町	42-1921	志雄瑠璃光薬局	宝達志水町荻市
	前川医院	羽咋市酒井町	26-0210		
21日 (月・祝)	ひよりクリニック	志賀町富来地頭	42-2300	羽咋菜の花薬局	羽咋市柳橋堂田
	金田内科医院	羽咋市千里浜町	22-2864		
27日 (日)	西村内科胃腸科クリニック	宝達志水町今浜	28-2033	クスリのアオキ羽咋店 青木二階堂薬局	羽咋市石野町
	羽咋池野整形外科医院	羽咋市南中央町	22-0254		

このコーナーに掲載する写真を募集しています。子どもやペット、サークル仲間の写真等コメントを添えて情報推進課広報放送係までお送りください。

みんなの広場

今月のスマイルさん

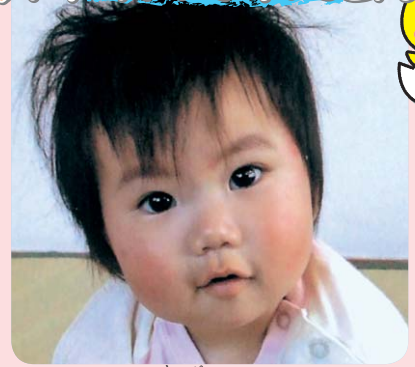

橋本 奈柚ちゃん(堀松)
(父:隆司 母:みづよ)

6月16日で1歳になった我家の3番目の、おてんば娘 奈柚です。お歌が大好きで、リズムに合わせて体はゆらゆら手は指揮者のように、ノリノリです。これからもお姉ちゃん達に負けないうらい、元気で活発な女の子でいてね。

志賀の波動・未来へつなぐれ!

'08 志賀町祭 西能登

今回で19回目を迎える「西能登やっちゃ祭り」は、子供からお年寄りまで参加できる志賀町の夏の一大イベントです。今回も志賀町内各地から学生や団体のみなさまがさまざまなアイデア・企画をもって集まります。



7/26(土)
柴木総合公園

是非おこしください。

志賀町医療職員採用候補者試験の実施

志賀町では平成21年4月1日から町立富来病院で勤務していただく医療職員の採用試験を次のとおり実施します。

職種	採用予定人員	受験資格	初任給(月額)
看護師	4名	昭和39年4月2日以降に生まれた方で、それぞれ看護師免許、薬剤師免許、理学療法士免許、作業療法士免許を有する方、又は平成21年春季までに取得見込みの方	(短大卒) 188,900円
薬剤師	1名		(大学卒) 178,200円
理学療法士	1名		(大学卒) 178,200円
作業療法士	1名		(短大卒) 167,000円

※初任給は経歴に応じて額が加算されます。

◇試験期日及び会場 期日:平成20年8月16日(土) 会場:志賀町役場

◇試験科目 作文試験、面接試験

◇必要な書類 ① 受験申込書(規定用紙) ② 身上調書(規定用紙) ③ 資格取得見込みの方は最終学校の卒業見込み証明書 ④ 写真1枚(縦4cm×横3cm) ⑤ 資格免許を有する者は、資格免許の写し

※書類①・②の交付は、志賀町役場(総務課)及び富来支所(総務係)窓口、又は郵便及びホームページで取り扱います。志賀町ホームページ: <http://www.town.shika.lg.jp/>

◇申込期間:平成20年6月27日(金)から平成20年8月5日(火)まで

平成20年度 町臨時職員を募集します

職種	区分	人員	職務内容	応募資格	勤務時間	賃金
医療事務補助員	嘱託員	1名	志賀クリニック 医療事務	医療事務技能資格を有する方 ※診療報酬請求事務能力認定試験、医療事務技能審査試験の資格、又は同等の資格を有する方	8:30~17:30 ※変則勤務時間等:シフト制により9:30~18:30の勤務有り	月額 144,500円

◇勤務条件

- ・医療事務補助員
- (1) 雇用期間 平成20年9月1日から平成21年3月31日まで
- (2) 勤務時間 8時30分~17時30分 変則勤務時間等:シフト制により9時30分~18時30分の勤務有り
- (3) その他 雇用期間により有給休暇、社会保険制度があります。

◇申込期間 平成20年6月27日(金)から平成20年7月15日(火)

◇選考方法 面接試験により選考します。

◇選考試験 期日:平成20年7月26日(土) 会場:志賀町役場

◇申込方法

- ・それぞれの申込期間内に所定の申込用紙(総務課、富来支所で交付及びホームページでダウンロード)に必要な事項を記入し、必要書類を添付の上、志賀町役場(総務課)、富来支所(総務課)窓口へ提出してください。
- ・郵送の場合は、封筒の表に「職員採用試験申込書」又は「臨時職員申込書」と朱書きし、郵送してください。(当日消印有効)

◇お問い合わせ先 役場総務課人事担当 (Tel.32-9311)

【お詫びと訂正】 広報しか6月号 善意の花に誤りがありました。ここに訂正しお詫び申し上げます。
高浜町の升本敬様より亡父信三郎様 → 亡父伸三郎様