



休館日のご案内

10月

6日(月)・13日(月祝)
20日(月)・27日(月)

開館時間

平日 9:30~18:00
土・日・祝 9:30~17:00

お問い合わせ

志賀町立図書館 ☎32-1740
志賀町立富来図書館 ☎42-2777

講演会

「大脱線！大相撲雑学手帖」

講師 阿部 宏氏 (志賀町出身・元NHKスポーツアナウンサー)

長らくNHKの大相撲実況放送を担当され、その後も「グ
ラフNHK大相撲特集号」などの編集長として活躍された
阿部宏さん。昨年志賀町立図書館で開催した「大相撲番付
表と郷土の力士」展へ資料を提供してくださったご縁で、
今年は講演会を開催します。大相撲を熟知した阿部さんな
らではの楽しい大相撲話にこの期待ください。

日時：10月11日(土) 午後1時30分から

場所：志賀町文化ホール 小ホール

◆誘拐児

翔田 寛

末浦 広海

◆おすすめの本
○訣別の森

ある日、ドクター・ヘリの機

長・榎村が、墜落した取材ヘリ
を救出した。怪我人は、自衛隊
時代にかつて愛した部下・一恵
だった。そしてその夜、一恵は
入院先から姿を消す…。スケー
ル感があり、ロマン溢れるミス
テリ。本年度「江戸川乱歩賞」
受賞作。

昭和21年に起こった誘拐事件。
身代金の受け渡し場所に指定さ
れた闇市の混乱に巻き込まれ、
警察は犯人確保に失敗してしま
う。その15年後、事件が再び動
き出す…。人間の非情と情愛
を見つめた物語。同じく本年度
「江戸川乱歩賞」受賞作。

○デブねこびや、還暦です。

田口 宣子

テレビ番組でおなじみのデブ
ねこびや(人間の歳でいうと
64歳くらい)。「還暦」を迎えて
も大きな病気もせず、みんなに
愛されて元気いっぱい。衣装コ
レクションや幸せそうな寝姿、
フカフカのおなががとつてもか
わいい写真集です。

◆新着の本

- 非正規レジスタンス 石田 衣良
- もつと塩味を！ 林 真理子
- 気をつけ、礼。 重松 清
- テンバスト上・下 池上 永一
- 平等ゲーム 桂 望実
- 延安 リービ 英雄
- 狂い咲き正宗 山本 兼一
- 初恋素描帖 豊島 ミホ



10月	コース	場 所 ・ 時 間
8日(水)	熊野福	① 熊野多目的集会场 13:30 ② 福浦郵便局前 14:00
9日(木)		はまなす園 14:00
10日(金)		有縁の荘 14:00
14日(火)	稗造	① 東小室バス停 13:20 ② 鶴野屋バス停 13:50
15日(水)	保育所	① とぎ保育園 14:40 ② まずほ保育園 15:00
21日(火)	東増穂	① 八幡公民館 13:10 ② アイリス(老保) 13:30 ③ まずほの里(特養) 14:10 志賀町デイサービスセンター 14:00
22日(水)	西増穂	① 大福寺干場商店前 13:10 ② 稲敷集会场 13:30 ③ 西増穂郵便局 13:40 ④ はまなすデイサービスセンター 13:50 ⑤ とぎ地域福祉センター 14:10
23日(木)		はまなす園 14:00
28日(火)	海浦西	① 前浜バス停前 13:30 ② 笹波バス停 13:40 ③ のぞみの里 13:50 ④ 赤崎作業場前 14:00 ⑤ 西海長畑商店前 14:30
29日(水)	富来	① すみれ作業所 13:30 ② 富来病院 14:00

○運命の日上・下 デニス・ルヘン
○広告チラシで作るバスケット & 雑貨 寺西恵里子

志賀町立図書館

●ポランティアおはなし会

日時：10月11日(土)・25日(土)

午後2時から
場所：1階・絵本コーナー

●上映会

「みずび」

日時：10月18日(土) 午後1時30分から

場所：2階・視聴覚室

大正時代に彗星のように現れ、昭和初期にかけて活躍した童謡詩人、金子みすゞ。短くも波乱に満ちた生涯を、端正な映像で描く珠玉の伝記映画。主演・田中美里。

志賀町立富来図書館

●ハウルのおはなし宅急便

日時：10月22日(水)

午後3時30分から

場所：富来放課後児童クラブ

日時：10月23日(木)

午後2時30分から

場所：とぎ地域福祉センター

生誕百年記念

『岡部文夫全歌集』

ついに発刊！

全個人歌集十九集、合同歌集六

集収録 巻末には初句索引付き

934頁・ハードカバー・箱入り・九千円

【購入・お問合せ先】

短歌新聞社

電話：03(33312)9185



●志賀町児童館

☎ 32-1724

休館日

10月13日(月)・19日(日)



クッキング

8月8日、民生児童委員の方のご指導のもと、児童館で収穫したおイモを使って「カレーライス」「ポテトサラダ」に挑戦しました。子どもたちは慣れた手つき、慣れない手つきで野菜を切ったり、いためたり。切っ



版画教室

た野菜の形、大きさは不ぞろいでも「みんなで作ったカレーはおいしい」と嬉しそうに味わっていました。

版画の楽しさを味わってもらいたいと志賀町版画協会主催の



お月見茶会

版画教室が開催されました。低学年は紙版画で、テーマは楽しかったこと。児童たちはセミヤカフトムシと遊ぶ自分の姿を画用紙一杯に表現。紙のパーツを一枚一枚慎重に貼っていきま



満月には少し早いお月見茶会を行いました。矢羽すすき、秋海裳が飾られた和室でお抹茶、お菓子の頂き方を習いました。子どもたちはきちんと正座し、浴衣を着た茶道子ども教室の生徒さんから受け取ったお茶を「苦いけどおいしい」と何回もおかわり。日本文化に親しみ、心が和んだひと時でした。

移動児童館

今月の移動児童館は下甘田地域です。10月11日(土) 10時から下甘田公民館にて、牛乳パックでオリジナルのキュービックパズルを作ります。また、友だちと一緒にゲーム遊びも予定しています。多数参加ください。

子どもクッキング

夏休みの思い出に「お楽しみギョーザ」作りを体験しました。ギョーザの皮にゆで卵、リンゴ、ツナ缶等をトッピング。小さな手で「でぶになった」「やせっぽっちになった」と言いながら丁寧に包みます。一時間ほどで個性的な形、食感、風味のギョーザが完成。ゆで卵、りんご、チーズ入りギョーザは新しいおいしさの発見でした。



10月の行事予定

- 4日(土) オカリナクラブ 13:30~
- 8日(水) 手形・足形づくり(2歳まで)
事前申し込み必要 10:00~
- 11日(土) 移動児童館(下甘田公民館) 10:00~
- 18日(土) パソコンクラブ 13:30~
- 26日(日) チャレンジ志賀教室(まつかさの小人ちゃん) 13:30~

★申し込み、お問い合わせは
志賀町児童館まで ☎ 32-1724

お知らせ

平成21年度放課後児童クラブ
入会申請について

放課後児童クラブの入会対象者は、小学校一年生から三年生の児童です。保護者及び祖父母が仕事等により昼間家庭にいたく養育が困難な児童を対象としています。

・提出期限：10月31日(金)まで
・提出先：平成21年度新入学児童の方はお近くの放課後児童クラブへ提出してください。
・お問い合わせ先

志賀町放課後児童クラブ
(志賀町児童館) ☎ 32-1724
堀松放課後児童クラブ
(旧堀松保育園) ☎ 32-0384
富来放課後児童クラブ
☎ 42-0054



申込・お問い合わせ 志賀町保健福祉センター ☎32-0339

実施会場

- (志) …志賀町保健福祉センター (富) …富来保健福祉センター
(と) …とぎ地域福祉センター

乳幼児健康診査 【受付時間】13:30～14:00

内容	実施日	対象	場所
4ヵ月児	10月9日(木)	平成20年6月生まれ	(志)
3歳児	10月16日(木)	平成17年2～3月生まれ	(志)

予防接種 【受付時間】13:30～14:30

内容	実施日	対象	場所
BCG 予防接種	10月9日(木)	4ヵ月健診受診時～生後6ヵ月未満	(志)
ポリオ予防接種	10月22日(水)	4ヵ月健診受診後～7歳6ヵ月未満	(志)

すくすく子育て

内容	実施日	対象	時間	場所
すくすく子育て相談	10月9日(木)	乳幼児のお子さんとお母さんどなたでも	15:30～16:00	(志)
	10月16日(木)			(志)
げんキッズ広場 (祝日は除く)	毎週火・金曜日		10:00～11:30	(志)
	10月14日(火)			(志)
ゆう遊クラブ	10月14日(火)	(富)		
	10月28日(火)	(富)		

※すくすく子育て相談希望の方は、事前に相談内容をご連絡ください。
※14日のゆう遊クラブはベビーマッサージを予定しています。定員制ですので事前にご予約ください。

健康づくり

内容	実施日	対象	時間	場所
健康フェア&ウォーク	10月26日(日)	どなたでも	8:30～受付 9:00スタート	(志)

機能訓練

【対象者】脳卒中後遺症者等で日常生活が概ね自立している方

内容	実施日	時間	場所
リハビリ教室	毎週月曜日 (祝日は除く)	10:00～13:00	(と)
	毎週金曜日 (祝日は除く)	10:00～15:00	(志)

※介護認定を受けている方は対象とはなりません。
※初めてのの方は、事前に保健福祉センターまでご相談ください。

健康相談

【対象者】どなたでも

内容	実施日	時間	場所
いきいき健康相談	毎週金曜日 (祝日は除く)	10:00～11:30	(志)
こころの健康相談	10月17日(金)	13:00～14:00	(志)

※こころの健康相談は、1週間前までに予約が必要です。

介護予防

【対象者】65歳以上の方

内容	実施日	時間	場所
歯ッピー かむかむ教室	10月14日(火)	13:30～15:00	小室集会所
	10月21日(火)		大笹集会所
	11月4日(火)		五里峠集会所
男性のための 料理教室	10月15日(水)	9:30～12:30	志賀町文化ホール
	10月23日(木)		富来活性化センター

女性がん検診

【対象者】20歳以上の女性

※受診券を忘れずにお持ちください。

内容	実施日	受付時間	場所
子宮がん 乳がん検診 (集団検診)	9月14日(日)～11月9日(日)		地区公民館、集会施設
	10月4日(土)	9:00～10:00	酒見構造改善センター
		13:00～14:00	東郷コミュニティセンター
	10月12日(日)	9:00～10:00	加茂公民館
		13:00～14:00	志加浦公民館
	10月13日(祝)	9:00～10:00	下甘田公民館
		13:00～14:00	土田公民館
	10月19日(日)	9:00～10:00	西海高齢者活性化センター
		13:00～14:00	西浦コミュニティセンター
	11月1日(土)	9:00～10:00	堀松公民館
13:00～14:00		(志)	
11月2日(日)	9:00～10:00	(志)	
	13:00～14:00	(志)	
11月8日(土)	9:00～10:00	(富)	
	13:00～14:00	(富)	
11月9日(日)	13:00～14:00	(富)	
			(富)
夜間検診	10月7日(火)	18:30～19:30	(富)
	10月8日(水)		(志)
	10月21日(火)		(富)
	10月22日(水)		(志)
	11月5日(水)		(志)
子宮がん検診 (個別検診)	9月1日～11月30日	★希望者は、保健福祉センターに申込みをしてください。受診票を送ります。	松江産婦人科医院 公立羽咋病院 町立富来病院 桑原母と子クリニック 山田産婦人科医院 恵寿総合病院 公立能登総合病院

肝炎ウイルス検診

【対象者】対象：今年度40歳になる方
41～75歳で過去に肝炎ウイルス検診を受けたことがない方

内容	実施日	受付時間	場所
C型肝炎ウイルス検査	10月9日(木)	13:30～14:30	(富) 中会議室
	10月14日(火)	13:30～14:30	(志)
B型肝炎ウイルス検査	10月18日(土)	9:30～10:30	(富) 中会議室
		13:30～14:30	(志)

※今年度40歳になる方には事前に問診票を送ります。41～75歳の方で検診を希望される場合は、保健福祉センターに申込みをしてください。問診票を送ります。

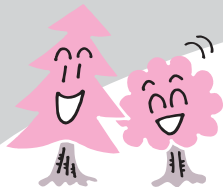

「いしかわ木づかい推進月間」



10月1日～31日

●10月8日は、木の日（十と八で木）です。

平成17年2月に京都議定書が発効され、日本は基準年（平成2年）と比べて二酸化炭素を6%削減することになりました。日本はこの約束の達成に向けて、6%のうち**3.8%を森林による吸収量で確保**することを目標としています。

木は二酸化炭素をたくさん蓄えるため、木を植える・育てる・収穫する・上手に使うというサイクルが、二酸化炭素をたっぷり吸収する元気な森をつくれます。ですから、**木材を利用することは地球温暖化防止につながる**のです。

10月1日から31日までの1カ月間を「木づかい推進月間」とし、集中的に、地元の木材を利用する取組を行っています。



●木を使うと森が育ちます

石川県の人工林は、間伐が必要な時期にきています。間伐がされない森林は、木が混み合っ、林内は暗く、下草も生えない状態になります。このような森林では、大雨が降った時には土壌が押し流されて山が荒れたり、下流の人々の生活を脅かすような被害も出てしまいます。

一方、適正に管理された森林は、明るく、下草が繁茂し、木一本一本がしっかりと成長しているため、土壌の浸食や流出が抑えられています。森林機能保全のためには、間伐材を利用して費用を捻出し、森林整備を進めていく必要があります。



← 間伐が行われていない森林
間伐を適正に行った森林 →



●いしかわ森林環境基金事業 ～所有者の負担金0円で間伐ができます～

石川県は、平成19年度から森林環境税により、植栽後手入れが行き届かず本来の働きが低下している森林の間伐を実施しております。林内に光を入れ、健全で豊かな森林に誘導していくことを目的としております。

お問い合わせ先

石川県羽咋農林事務所地域林業振興課
志賀町農林水産課
羽咋森林組合

TEL 22-1203
TEL 32-9224
TEL 22-8891

