

ShikaTown

じか

広報

INDEX

- 石川県知事選挙の投票日です- 2 ~ 3
- 志賀消防署移転のお知らせ 8
- まちかどルポ 10
- 志賀町文化協会合同競技大会開催 11
- 情報パーク 13 ~ 15
- 生涯学習だより 16 ~ 17



体も心もぽっかぽか 大漁鍋

2010

3 月号

March

No. 55

3月14日(日)は石川県知事選挙の投票日です。

投票時間

午前7時から午後7時



みんなの一票大切に!

投票所入場券

各世帯ごとに封書で発送しています。もし、入場券をなくしても有権者である限り投票することができます。

当日、投票所の受付係に申し出てくださいます。

投票できる人

次のいずれにもあてはまる人

- ①平成2年3月15日までに生まれた人
 - ②平成21年12月1日までに志賀町に転入届をし、投票日まで引き続き志賀町に住民登録をしている人
- ※ただし、平成21年11月25日から12月1日の間に志賀町に転入届をされた人は、平成22年3月2日から期日前投票ができません。

転出した人

志賀町の選挙人名簿に登録されている人で、平成21年12月2日以降に石川県内の他の市町に転出し、投票日まで引き続き住民登録をしている人

※投票には最寄りの市町長が交付する「証明書」が必要です。

投票する前に石川県外へ転出された人

は、今回の石川県知事選挙は投票できません。

詳しくは、志賀町選挙管理委員会にお問い合わせください。

期日前投票・不在者投票

投票日の当日、投票所へ行けないと見込まれる人のために「期日前投票」と「不在者投票」があります。

期日前投票

仕事や旅行、冠婚葬祭などで、投票日当日に投票できない人は、期日前投票ができます。

○投票期間 2月26日(金)から3月13日(土)まで

○投票時間 午前8時30分から午後8時

○投票場所 志賀町役場町民ホールまたは富来活性センター中会議室

○持ち物 入場券

※投票には必ず入場券をお持ちください。

入場券をお持ちいただかない場合は「運転免許証」などの身分証明書を提示いただく場合があります。

(注意) 投票日までに20歳を迎える人で、期日前投票をする日において19歳の方は、期日前投票所では不在者投票になります。

不在者投票

投票の期間は3月13日(土)までですが、関係書類の送付などで日数を要する場合がありますので、早めに手続きをしてください。

次のような場合は不在者投票ができます。

◇出張などで他の市区町村に滞在している人が、滞在先の選挙管理委員会で投票する場合

請求に必要な宣誓書兼請求書は志賀町ホームページからダウンロードできます。

◇指定病院や指定老人ホームなどに入院・入所している人がその施設で投票する場合

投票用紙の請求、投票の手續きについては、指定病院や指定老人ホームにお問い合わせください。

◇重度の身体障害者の人などで「郵便等投票証明書」の交付を受けている人が在宅で投票する場合

投票用紙などの請求は3月10日(水)までとなります。

代理投票

病气やけがなどで字を書くことが困難な人のために「代理投票」ができます。投票の秘密は絶対に守られますので、安心して受付係に申し出てください。

選挙公報の発行

選挙公報は候補者の政見などを知ることができる大切な役目を持っています。投票日の2日前までに各家庭に配布されますので、よく読んで投票してください。

選挙運動用ポスター

公営のポスター掲示場が町内167カ所に設置されています。このポスターを破ったり、落書きをすると、たとえ小さな子どもであっても「選挙の自由」を妨害することになりますので、十分注意してください。

開票

日時 3月14日(日) 午後8時30分から
場所 志賀町役場大会議室
住所 志賀町末吉千古1番地1

投票所一覧

投票所は下記のとおりです。
入場券をご確認のうえ、投票所へお出かけください。

投票区	投票所	区 域（集落名）
第1投票区	高 浜 保 育 園	高浜町1区、高浜町2区、高浜町3区、高浜町4区、高浜町5区、高浜町6区、高浜町10区、高浜町11区、高浜町旭ヶ丘、高浜町あすなろ、高浜町東旭
第2投票区	志賀町保健福祉センター	高浜町8区、高浜町9区、川尻、末吉、神代、矢蔵谷
第3投票区	大 念 寺 会 館	高浜町7区、高浜町ハマナス、高浜町新大念寺
第4投票区	中 甘 田 保 育 園	福野、宿女、大島、長沢、岩田、坪野、甘田
第5投票区	志 加 浦 保 育 園	町、安部屋、安部屋営団、上野、大津、小浦、百浦、志賀の郷住宅団地、ロイヤルシティ、矢蔵谷（志賀の郷）
第6投票区	志賀町立赤住公民館	赤住、はまなす園、北陸電力赤住宿舎
第7投票区	堀松小学校体育館	堀松、堀松（緑ヶ丘）、梨谷小山、北吉田、清水今江、矢蔵谷（猪の谷）、火打谷（出雲）
第8投票区	上 熊 野 保 育 園	長田、釈迦堂、直海（高位）、直海（別所）、直海（中村）、直海（大釜）、松木、小室、米町、田原、若葉台、直海住宅、大笹、牛ヶ首、五里峠
第9投票区	志賀町立土田公民館	矢田、印内、代田、谷屋、栗山、仏木、仏木（牧山）、火打谷
第10投票区	土 田 保 育 園	徳田北側、徳田中央、徳田淵ヶ谷内、館開、仏木（新林）
第11投票区	加 茂 保 育 園	矢駄、倉垣、安津見
第12投票区	下 甘 田 保 育 園	上棚（東谷内）、上棚、二所宮、館、福井、大坂、米浜、穴口
第13投票区	福浦コミュニティセンター	福浦港
第14投票区	熊野多目的集会施設	草木、荒屋、谷神、三明、中畠、豊後名、中山、日下田、町居、日用、六実
第15投票区	富来活性化センター	富来地頭町、富来領家町、富来高田、富来七海、富来生神、富来牛下
第16投票区	稗造スポーツセンター	広地、東小室、貝田、大西、江添、田中、和田、今田、八千代
第17投票区	稗造研修センター	尊保、楚和、灯、阿川、入釜、鶴野屋、地保、切留
第18投票区	東 増 穂 コミュニティセンター	八幡、八幡座主、中泉、里本江、給分、中浜、相神、草江、大鳥居、大福寺、栢木
第19投票区	酒見構造改善センター	酒見、稲敷、香能
第20投票区	西海高齢者活性化センター	西海風戸、西海風無、西海千ノ浦、西海久喜
第21投票区	西浦コミュニティセンター	赤崎、小窪、鹿頭、笹波、前浜、深谷

お問い合わせ先

志賀町選挙管理委員会 ☎ 0767-32-1111 町内 I P 8-32-1111

国民健康保険 加入や脱退の

届け出は忘れずに！

国民健康保険は、職場の健康保険などとは違い、加入するときや脱退するときに、加入者自らが届け出をしなければなりません。

手続きは、異動があった日から14日以内に住民課窓口または富来支所総合窓口まで届け出をしてください。

国保に加入するときの例

- ほかの市区町村から転入したとき
(職場の健康保険などに加入していないとき)
- 職場の健康保険などをやめたとき
- 子どもが生まれたとき
- 生活保護を受けなくなったとき

国保を脱退するときの例

- ほかの市区町村へ転出するとき
- 職場の健康保険などに加入したとき
- 死亡したとき
- 生活保護を受けはじめたとき

国保の加入手続きが遅れると…

- 保険証がないため、その間の医療費は全額自己負担となります。
- 保険税は、加入の届け出をした月からではなく、資格を得た月の分から納めていただきます。したがって届け出が遅れた場合でも、加入した月までさかのぼって、保険税を納めなければなりません。

国保の脱退の手続きが遅れると…

- 保険証があるため、うっかりそれを使って医療を受けた場合には、国保が負担した医療費を後で返さなければなりません。
- ほかの健康保険に入ったとき、国保を脱退する届け出をしていないと、そのまま保険税を二重に支払ってしまうことがあります。

70〜74歳の人には

「高齢受給者証」が

交付されます。

国民健康保険加入の人で70歳になった人には高齢受給者証が交付されます。医療を受けるときの自己負担割合を示す証明書になりますので、病院などの窓口では、保険証といっしょに必ず提示してください。

対象となる期間は…

70歳の誕生日の翌月（1日が誕生日の人はその月）から75歳の誕生日の前日までです。

〈例〉3月1日生まれの人↓3月から

3月2日〜末日生まれの人↓4月から

75歳からは後期高齢者医療制度で医療を受けることとなります。

自己負担の割合は…

医療を受けたときの自己負担は1割になります。ただし、現役並みの所得がある人は3割になります。

所得に応じて負担割合が決定されるため、毎年8月1日に受給者証が更新されます。

平成22年4月以降も

医療機関での窓口負担

1割が継続されます。

4月1日から1割負担の人は2割となる予定でしたが、経過特例措置継続のため、平成22年度も1割のまま据え置かれることになりました。

新しい高齢受給者証は3月下旬に郵送する予定です。

国民健康保険高齢受給者証	
交付年月日	平成22年 4月 1日
記号・番号	50009998
住所	石川県羽咋郡志賀町末吉1の11番地
氏名	志賀 一郎 男
氏名	志賀 一郎 男
生年月日	昭和12年11月15日
一部負担金の割合	2割(平成22年 7月31日までは1割)
発給期日	平成22年 4月 1日
有効期限	平成22年 7月31日
保険者番号	170720
並びに被保険者の氏名及び印	志賀 一郎

◆お問い合わせ◆
住民課 国保年金担当
☎ 32・9121
町内 P 8・32・9121

廃車・名義変更手続きを忘れていませんか

所有している原付バイク（125cc以下）・小型特殊自動車（トラクター、トレーラー付耕運機、コンバインなど）が破損・盗難などで使用不能となっている場合、または売却・譲渡により実際の所有者が異なっている場合は志賀町税務課窓口か富来支所総合窓口で廃車・名義変更手続きを行ってください。

なお、平成22年3月31日までに届出がない場合は、平成22年度軽自動車税の課税対象となりますのでご注意ください。盗難・紛失などによりナンバーが無い場合でも廃車手続きは可能です。

車両種別	届出（問い合わせ）場所	届出に必要なもの
<ul style="list-style-type: none"> ・原付バイク （125cc 以下） ・小型特殊自動車 （ トラクター トレーラー付耕運機 コンバインなど ） 	<p>【志賀町役場 税務課 軽自動車税担当】 電 話 32-9142 町内 IP8-32-9142</p>	<ul style="list-style-type: none"> ○廃車の場合 <ul style="list-style-type: none"> ・印鑑（所有者および使用者） ・車両ナンバープレート ○名義変更の場合 <ul style="list-style-type: none"> ・印鑑（新、旧の所有者および使用者）
<ul style="list-style-type: none"> ・二輪バイク （125cc 超える） 	<p>【北陸信越運輸局 石川運輸支局】 所在地 金沢市入江 3-153 電 話 076-291-0531</p>	左記へ問い合わせの上、確認してください
<ul style="list-style-type: none"> ・軽自動車四輪 （ 乗用 貨物用 ） 	<p>【軽自動車検査協会 石川事務所】 所在地 金沢市新保本 4-65-8 電 話 076-269-4747</p>	左記へ問い合わせの上、確認してください

確定申告の期限が近づいています。

平成21年分の確定申告の期限は、所得税が3月15日、消費税が3月31日までとなっていますので、お忘れのないよう期限内での申告を行ってください。

■平成23年分消費税新規課税事業者への課税事業届出書の提出

【平成21年分の課税売上高が1,000万円を超える人へ】

平成23年分の消費税の課税事業者となりますので、届出書の提出が必要な場合があります。

- 新たに課税売上高が1,000万円を超える人は「消費税課税事業者届出書」を速やかに納税地の所轄税務署へ提出してください。

（帳簿の記載や請求書等の保存がない場合は、仕入税額控除が受けられませんのでご注意ください。）

- 課税売上高が5,000万円以下の人は「簡易課税制度」を選択することができます。

平成23年分から同制度を選択される場合は、平成22年12月末までに「消費税簡易課税制度選択届出書」の提出が必要です。

富来病院と 志賀クリニックの 小児科医師が変わります

富来病院	志賀クリニック
常勤医師 (小児科)	常勤医師
鬼頭 俊行	池田 友美
大学医師 (非常勤)	小児アレルギー担当医
新	旧
	中村 利美
	山下 陽子
	北岡 千佳
	新



中村 常之

金沢医科大学 発生発達医学 (小児科) 准教授

- ：小児科専門医
- ：日本循環器学会認定循環器専門医
- ：日本小児循環器学会暫定指導医

今回、残念なニュースをお伝えしなければいけません。志賀クリニックの副院長と小児科を担当していた池田友美先生 (平成18年7月から勤務) が3月で退職されます。4年間、志賀町の小児医療をしっかりと支えていただき、志賀町出身の私としても、本当に心から感謝致します。今後、他の地域に行かれても小児医療を支える医師として、お身体に気を付けて頑張つて欲しいと思います。そのような関係から、現在志賀町の病院小児科診療を応援している私たちの教室からの人事も、この4月から大幅に変更になります。

ここで新たな先生についてご紹介しま

す。鬼頭俊行先生について富来地域の方は既にご存知と思いますが、昨年の4月から富来病院小児科の常勤医師として頑張っています。4月からは、志賀クリニック小児科の常勤医師として新たなスタートをきります。金沢医科大学卒業 (名古屋出身) で金沢医科大学小児科所属の先生です。小児全般および小児アレルギーを得意としています。大学勤務の際には、インフルエンザ感染症に対する漢方薬の効果についての発表や著書があります。



鬼頭先生

非常勤 (毎週金曜日) の山下陽子先生はママさん先生で、小児全般および小児アレルギーを得意としています。富山大学医学部 (旧富山医科薬科大学) 卒業で金沢医科大学小児科所属の先生です。大学では中村利美先生 (小児アレルギー、気管支喘息の診療にあたっています)。



山下先生

もう1人の非常勤 (隔週土曜日) の北岡千佳先生はこの3月まで、小児循環器診療で有名な福岡市立こども病院循環器科に在籍しています。金沢医科大学卒業で金沢医科大学小児科所属の先生です。子どもの心臓病、特に小児心臓超音波検査においては北陸トップクラスの腕前です。学校心臓検診で精密検査が必要なときはお気軽にご相談ください。



北岡先生

富来病院は、日替わりの非常勤医師の小児科診療となります。全員が小児医療全般に精通している医師が担当しますので、ご安心ください。

西山台ニュータウン（第2工区）の予約分譲状況（造成中）

第2工区は1区画 89坪～98坪で34区画

230万円台～280万円台まで（平均坪単価 28,000円）

※予約分譲済数は平成22年2月19日現在です。

土地購入奨励金
最大100万円

※定住者の年齢および居住人数などの条件により奨励金の額が異なります。

造成工区	造成区画数	予約分譲済区画数	受付区画数
第1工区	55	53	2
第2工区	34	18	16
計	89	71	18

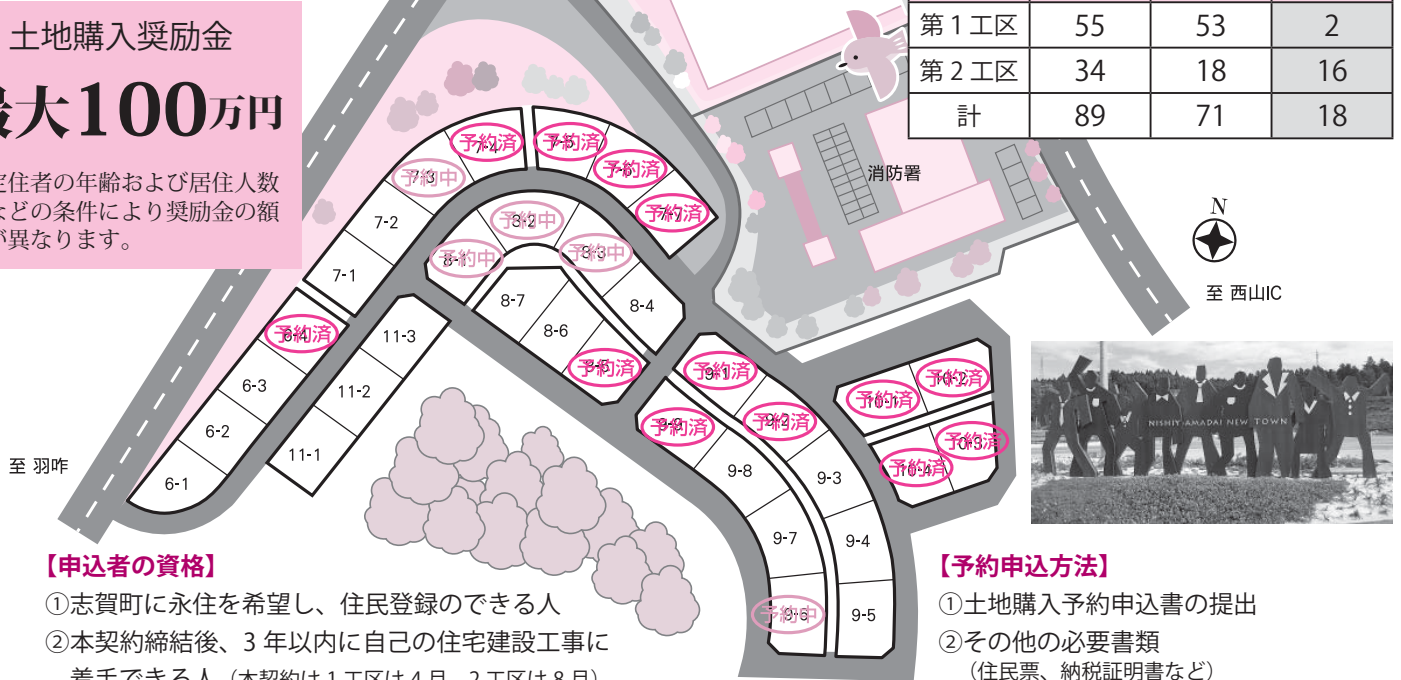

【申込者の資格】

- ①志賀町に永住を希望し、住民登録のできる人
- ②本契約締結後、3年以内に自己の住宅建設工事に着手できる人（本契約は1工区は4月、2工区は8月）
- ③税金等の公的な支払いを滞納していない人

【予約申込方法】

- ①土地購入予約申込書の提出
- ②その他の必要書類（住民票、納税証明書など）

（申込受付先） 志賀町建設課 ☎ 0767-32-9212 FAX 0767-32-3978
町内IP 8-32-9212

イノシシにご注意ください！

昨年から本年にかけて町内の山間の集落などでイノシシの目撃情報が寄せられています。本来イノシシはおとなしい性格の臆病な動物で、人間を襲うことはめったにありませんが、ケガをしていたり、発情期（晩秋から冬）などで興奮状態であったり、至近距離で突然出会った場合などには、襲ってくることもあるので注意が必要です。

●イノシシに出会った場合は次のことに注意してください。

イノシシを刺激しない

- ★イノシシは臆病な動物なので、こちらから何もしない限り、突然襲ってくることはありません。見かけても、刺激を与えず、興奮させないことが大切です。
- ★石を投げたり、棒を振り回したりしないでください。恐怖のあまり逃げ出したイノシシが、周りの人を襲う可能性があります。決して挑発しないでください。

ゆっくりと離れる

- ★通常イノシシと出会った場合は、イノシシの方から逃げて行きますが、興奮したイノシシと出会った場合には、急に走り出したり後ろを向いたりすると更にイノシシを興奮させることがあります。もし、近づいてきた場合は、慌てずにゆっくりと後退し、速やかにその場を立ち去ってください。急に動くと、イノシシも驚いて、思わぬ事故につながります。

近づかない

- ★イノシシの子（うり坊）を見かけても、かわいいからと近づいたり追いかけてたりしないようにしてください。近くに必ず母イノシシがいます。

犬の散歩に注意

- ★至近距離で出会った場合に犬を連れていっていると、猟犬と勘違いして襲ってくる場合があります。イノシシが向かってきたときは犬を放すなど十分に注意してください。

※目撃した場合は、下記へ連絡してください。

志賀町農林水産課 ☎ 32-9224 町内IP8-32-9224（休日・夜間 ☎ 32-1111）石川県警察 ☎ 110

志賀消防署移転のお知らせ

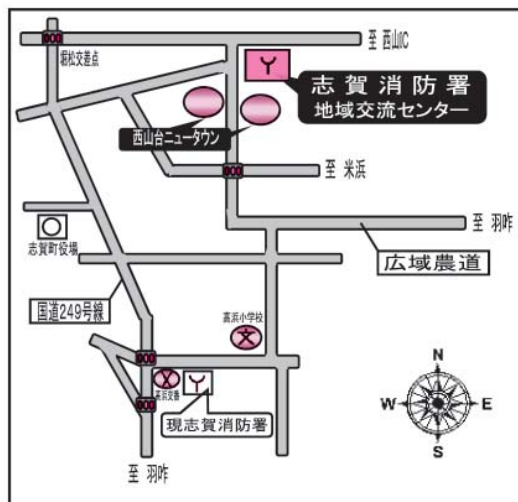

平成22年4月1日から新庁舎で業務を開始します。

移転先

志賀町西山台1丁目1番地1

TEL 0767-32-1776

FAX 0767-32-3509 (電話・FAX番号は変わりません)



ピーピーピー
火事です。火事です。

春季火災予防運動

実施期間 3月20日(土)～26日(金)



全国統一防火標語

「消えるまで ゆっくり火の元 にらめっ子」

住宅防火 いのちを守る 7つのポイント



3つの習慣

- ☆寝たばこは、絶対やめる。
- ☆ストーブは、燃えやすいものから離れた位置で使用する。
- ☆ガスコンロなどのそばを離れるときは、必ず火を消す。

4つの対策

- ★逃げ遅れを防ぐために、住宅用火災警報器を設置する。
- ★寝具、衣類およびカーテンからの火災を防ぐ為に、防災品を使用する。
- ★火災を小さいうちに消すために、住宅用消火器などを設置する。
- ★お年寄りや身体の不自由な人を守るために、隣近所の協力体制をつくる。

《住宅用火災警報器設置について》

火災による死者のほとんどが住宅火災によるもので、毎年全国で1,000人以上の人が亡くなっています。

住宅用火災警報器は、住宅火災による死者を減らす「切り札」となるものです。

お年寄りや子供達をはじめ、1人ひとりが安心して暮らせる町づくりを実現するために、一刻も早く、町内全世帯に住宅用火災警報器を設置しましょう。(平成20年度の調査では、志賀町の普及率は63%です)

消火・救急に関する問い合わせは

志賀消防署 32-1776 志賀消防署富来分署 42-1211
町内IP 8-32-1776 町内IP 8-42-1211

『あなたの健康を守るために』

志賀町国民健康保険

医療費の大きな原因である生活習慣病の発症前の段階「メタボリックシンドローム（内臓脂肪症候群）」を予防して生活習慣病の重症化を防ぐことで医療費の伸びを抑制することを目的に特定健診・特定保健指導を実施しています。

★受診者数は？（平成 21 年 12 月末現在）

男性 1,100 人 女性 1,452 人 合計 2,552 人（48.2%）が受診しました。

★健診結果は？

性別	腹囲が基準を超えた人 (男 85cm、女 90cm 以上)	血糖値が基準を超えた人 (HbA1c 5.2以上)	軽度高血圧の人 (140/90～160/90 未満)	中等度高血圧の人 (160/100～180/100 未満)	重症高血圧の人 (180/110 以上)	LDL（悪玉）コレステロールの人 (120 以上)	腎機能が低下している人 (eGFR 値が 50 以下)
男性	534 (48.5%)	649 (59%)	293 (26.6%)	71 (6.5%)	16 (1.5%)	279 (25.4%)	64 (5.8%)
女性	335 (23.1%)	873 (60.1%)	304 (20.9%)	57 (3.9%)	14 (1%)	827 (57%)	91 (6.3%)

あなたは大丈夫でしたか？

- * 男性の約半数の方の腹囲が基準を超えています。
- * 男女とも半数以上の方が血糖値の基準を超えています。
- * 女性の半数以上が動脈硬化の原因となる LDL コレステロール（悪玉コレステロール）の値が基準を超えています。

★メタボリックシンドロームの該当者・予備群はどれくらいいるの？

性別	受診者数 (40歳～74歳)	メタボリックシンドローム 該当者（腹囲＋2項目以上）		メタボリックシンドローム予備群 （腹囲＋1項目）		腹囲または該当項目なし	
		人数	割合	人数	割合	人数	割合
男性	1,100	297	27.0%	193	17.5%	610	55.5%
女性	1,452	187	12.9%	112	7.7%	1,153	79.4%

* 男性の 4 人に 1 人がメタボリックシンドロームの該当者です。

* 男性の該当者・予備群は女性の約 2.2 倍！

メタボリックシンドロームの人は、血管を痛める因子を併せ持っています。

危険因子の数によって該当や予備群に階層化し、積極的支援と動機付け支援に分けられ、特定保健指導を受けていただくことになります。

★特定保健指導の対象になった人はどれくらいいるの？

性別	積極的支援（メタボ該当）		動機付け支援（メタボ予備群）	
	対象者	支援を受けた人	対象者	支援を受けた人
男性	65 人	25 人	90 人	51 人
女性	12 人	5 人	71 人	42 人

★「どんな支援が受けられるの？」

- ▼積極的支援 6カ月間、継続的に保健指導を実施し、健診の判定を改善するために実践できる目標を自分で選択し、継続できるようサポートします。
- ▼動機付け支援 原則 1 回の保健指導で自分の生活習慣の改善点に気づき、自分で自分で目標設定をし、行動に移すためのサポートを受けていただきます。

お問い合わせ先：住民課 ☎ 3 2 - 9 1 2 1 町内 IP ☎ 8 - 3 2 - 9 1 2 1

立志の誓い

2月4日（木）に志賀町文化ホールで立志式が行われました。志賀中と富来中の2年生205人が立志を迎えました。

式では小泉町長が式辞を述べ、戸坂議長と穴田教育長が祝辞を贈りました。

また、「命を大切にしたい社会の実現」や「強い心と体を作り、自律の精神を養う」、「大きな夢を持ち、実現に向けて努力する」、「思いやりの心で社会に貢献する」と生徒全員で誓いました。

生徒を代表して志賀中の三津友靖君と富来中の西岡歩美さんが作文を発表しました。

20歳を迎えた自分への手紙をタイムカプセルへ入れました。この手紙は、成人式のときに本人へ返されます。



立志式の様子



おいしそうに食べるおばあちゃんたち

800人前の大漁鍋

からだ温まる名物大漁鍋祭り

2月11日（祝）に富来漁港で西海公民館主催の「冬の日本海波祭り 西海大漁鍋大会」が開かれました。

イベント名にもなっている大漁鍋は、800食分が用意されました。具には白菜やネギ、人参などの野菜と、メギスのつみれやタラ、カニ、甘エビなど魚介類もたっぷり入り鮮魚の販売コーナーでは、富来漁港で水揚げされた魚やズワイガニ、甘エビなどが並びました。販売開始とともにたくさんの人が買い求め、あっという間に売り切れてしまいました。そのほかにも、焼きそばや炊き込みご飯、焼き鳥、岩のりなどの販売もありました。その中で根強い人気を誇るシーフードカレーはホタテ、いか、エビなどが入り、「辛いけど、具たくさんでおいしい」と評判でした。

会場の外では、おからドーナツに長蛇の列ができるなど、大勢の人でにぎわいました。

宝くじ助成金で神輿が復活

このほど志賀町笹波の神輿の修復事業が完成しました。

修復された神輿は、平成19年3月に発生した能登半島地震によって大きく破損し、地元住民から心の寄り所として修復が強く望まれていました。

今回は、宝くじの受託事業収入を財源として、住民のコミュニティ活動を推進しその健全な発展と宝くじ普及の広報効果をもつ事業を対象とするコミュニティ助成事業として実施されました。

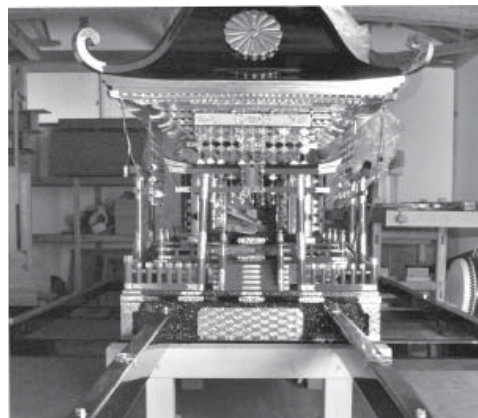

修復された神輿（志賀町笹波）

志賀町文化協会合同競技大会開催

志賀町文化協会では囲碁・将棋・かるた大会を開催します。皆さんの参加をお待ちしています。お問合せは文化協会事務局まで ☎ 32-9350

- 開催日・会場 : 平成22年3月7日(日) 志賀町文化ホール
- 受付 : 9:00 ~ 9:30 (各競技会場[各室]前で行います。)
- 開会式(合同) : 9:30 ~ 1階 芙蓉(和室)
- 競技開始 : 10:00 開始(各競技とも)
- 閉会式(競技ごと) : それぞれ各会場で行います。
- 参加費 : 囲碁: 1,000円(昼食代込み)、将棋: 大人1,000円 小人500円(昼食代込み)
かるた: 無料
- 参加資格 : 志賀町在住の人

囲碁の部 競技会場 (3階 32研修室)

1. 競技ルール

日本棋院の規定に準じ、競技方法は以下のとおりとする。

- ①1部(4段以上)、2部(2・3段)、3部(初段、級位者)の3部制とし、リンク方式で行う。
- ②段級差ハンディ 1子の手合割とし、持碁は白勝ち、互先は6目半のコミ出しとする。
- ③対局時間(持ち時間)は35分とする。(1部は対局時計使用)

2. 表彰

各クラス優勝、準優勝、第三位、敢闘賞とする。

3. その他

志賀町囲碁協会が決定する。

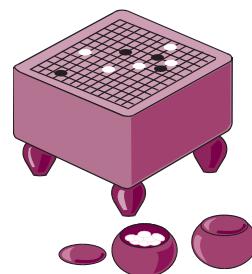

将棋の部 競技会場 (2階 22研修室)

1. 競技ルール

日本将棋連盟競技規則に準じ、総平手戦とする。

- ①予選: 4人リーグ戦で行い、うち2名が2勝以上をし予選通過とする。
 - ・勝者は勝ち抜きトーナメントへ進出
 - ・敗者は二部として勝ち抜きトーナメントへ進出

②対局時間は30分切れ負け

2. 表彰

一部・二部優勝、準優勝、第三位×2

3. その他

志賀町将棋愛好会が決定する。



かるたの部 競技会場 (1階 和室「芙蓉の間」)

1. 競技ルール

全日本かるた協会の規定に準じて行う。全競技男女混合で以下の4部門とする。

- ①第1部・・・一般の部
- ②第2部・・・有級者の部
- ③第3部・・・無級者の部
- ④第4部・・・初心者の部

2. 表彰

各部とも優勝、準優勝、第三位、敢闘賞

3. その他

志賀町かるた協会が決定する。

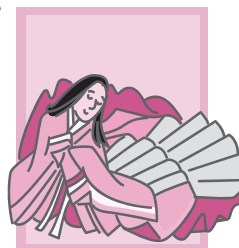

主催/志賀町文化協会

主管/志賀町文化協会競技部会

後援/志賀町教育委員会、北國新聞社

・弁護士（元高等検察庁検事）
愛知学院大学法科大学院特任教授
國田 武二郎（堀松出身）

東京地検、名古屋地検、横浜地検、岡山地検、福井地検等で捜査・公判検事として財政・経済事犯、公安・労働事犯、選挙事犯、暴力事犯、風紀・麻薬事犯、外国人犯罪、少年犯罪、交通事犯など数多くの事件を担当。仙台高等検察庁検事として若手検事の指導育成にもあたる。平成15年6月、愛知県弁護士会に弁護士登録。あすなる法律事務所という名称で法律事務所を開設し、弁護士として活動。また、愛知学院大学法科大学院特任教授として法科大学院で教鞭を取っている。平成20年から愛知・三重両県の産業保険推進センター産業保健相談員、年金記録確認愛知地方第三者委員に就任、その他、愛知県警察学校で講師。

法 相 談 律

囲繞地に道路を作ることはいくら

Q：先日格安の土地を見つけたのでその土地の詳しい資料を取り寄せました。資料によるとその土地は、袋地となっているようで、他人の土地を通らなければ公道に出られないようでした。売主である不動産業者に尋ねたところ、隣の家の敷地を通行できるように車用の道路も作れるから問題ないとのことでした。本当にできるのか、また費用がどうなるのかを教えてください。

A：あなたが見つけた土地は袋地であるということですが、袋地とは、他の土地に囲まれていて公道に通じていない土地のことです。袋地を囲む周囲の土地のことを囲繞地と言います。袋地の所有者は、囲繞地を通行しなければ公道に出られませんから、周囲の土地を通行する権利は囲繞地通行権（または袋地通行権とも言います）として民法によって保障されています。したがって、通路を通ることができず、通路が通りやすいように整地などもできるほか、夜間の通行に備えて照明器具をつけることもできます。ただ、通路として使う場所については、土地所有者にとって迷惑のかわからない場所であれば認められません。あなたが通路として整地した場所が、土地所有者の迷惑な場所であった場合には、トラブルとなり、最悪の場合には裁判まで発展する可能性があります。整地などをする前に、どの場所が問題ないかを土地所有者と話し合うとよいでしょう。

また、袋地の所有者は、「必要あるとき」に道路を開設することができるかとされています。例えば、土地が水びたしとなってしまう、雨の度に通行できなくなるなど、そのままにしておく支障があるため、舗装する必要があるような場合をさします。しかし、自動車を通れるような道路が作れるかどうかは微妙なところ。問題となる土地の形状・性質、車が不可欠な生活の足であることといったような地域柄など、諸般の事情によって決められます。裁判例もケースによって異なる判断を下しており、常に車による囲繞地の通行が認められるわけではありません。

できれば、後々のトラブルを避けるためには、安易に業者の言葉を信用しないで、土地を買う前に自らも隣地の所有者と話し合いの場を持ち、道路用の土地を借りられるようにするなどの準備をした上で、購入するかどうかの判断をしたほうがよいといえます。

道路の開設にかかる費用については法律でとくに定められていませんが、通常、利益を受けるのはあなたの所有する土地ですから、自分で負担することになるでしょう。

囲繞地通行権は袋地所有権に伴う当然の権利なので、他人の土地の所有者が変わっても当然主張できるし、袋地を相続した場合も、囲繞地通行権を取得することができます。

無料法律相談を開催します

- ◆とき 3月29日（月）
- ◆ところ 志賀町本庁相談室 10時から16時
- ◆相談弁護士 國田武二郎弁護士（堀松出身・名古屋在住）
- ◆相談時間 1人30分（要予約）
- ◆募集定員 9名（予定）
- ◆定員になり次第締め切ります。
- ◆※申込用紙は住民課と富来支所総合窓口にあります。

◆お問い合わせ先 住民課 ☎ 32-9121

町内IP8-32-9121

SHIKA TOWN

情報パーク

INFORMATION PARK

納税は
お忘れなく!!

納税のお知らせ
国民健康保険税第9期の
納期限は3月31日(月)で
す。

相談

総合相談（無料）

総合相談所を町内2カ所で開催します。どちらの地域でも相談できます。お気軽にお越しください。※秘密は厳守します。

- ◆日時 3月12日(金)10時～15時
- ◆場所 志賀町文化ホール2階
- ◆日時 3月10日(水)10時～15時
- ◆場所 富来活性化センター2階
- ◆日時 3月17日(水)14時～15時30分
- ◆場所 ハローワーク相談

- ◆日時 3月10日(水)13時30分～15時30分
- ◆場所 役場本庁舎相談室
- ◆日時 3月10日(水)13時30分～15時30分
- ◆場所 健康福祉課

母子自立支援相談
母子家庭の方々の相談に応じています。くらしのこと、子どものこと、貸付金のこと、就職のことなど、どんなことでもお気軽に相談ください。

- ◆日時 3月25日(木)10時～15時
- ◆場所 役場本庁舎相談室
- ◆日時 毎月第4木曜日
- ◆場所 子育て支援課
- ◆日時 3月17日(水)14時～15時30分
- ◆場所 ハローワーク相談

子どもたちを虐待から守るために

平成20年度の全国の児童相談所に対応した児童虐待相談件数は、約4万3千件と年々増加している状況で、早期発見・早期対応が望まれます。

私たちが「虐待を受けたと思われる子ども」を見つけたときには、ためらわずに子どもを虐待から救うための行動を起こすことが重要です。あなたからの児童相談所や町への連絡が子どもを虐待から守るための大きな一歩となります。

- ◆日時 毎週木曜日 (祝・祭日は除く) 13時30分～16時
- ◆場所 七尾駅前パトリア
- ◆日時 3月12日(金)10時～15時
- ◆場所 富来行政センター

七尾法律相談センター
七尾児童相談所
志賀町子育て支援課

- ◆日時 3月12日(金)10時～15時
- ◆場所 富来行政センター
- ◆日時 3月10日(水)10時～15時
- ◆場所 富来活性化センター

お知らせ

聴覚障害者の皆さんへ

※ただし、次のいずれかの場合は相談無料です。
①クレサラ相談
②負担が困難な人で法律扶助資金基準に該当する人
※相談希望者は相談日前日の17時までに金沢弁護士会(☎076-221-0242)へ電話予約してください(先着5人)。

- ◆日時 3月12日(金)10時～15時
- ◆場所 富来行政センター
- ◆日時 3月29日(月)10時～15時
- ◆場所 役場本庁舎1階

結婚仲人奨励金制度を廃止します
平成22年3月末で、結婚仲人奨励金制度が廃止されます。

結婚仲人奨励金の申請は婚姻の日から1カ月以内となっております。申請を予定している仲人の人は、3月中に申請書を提出してください。4月以降の申請については受付できませんのでご了承ください。

献血を実施します

- ◆日時 3月12日(金)10時～15時
- ◆場所 富来行政センター
- ◆日時 3月29日(月)10時～15時
- ◆場所 役場本庁舎1階

募 集
高齢者の施設やサロン、在宅の高齢者などを対象として活動する傾聴ボランティア活動者の育成を目的として講座を開催します。

傾聴ボランティア養成講座を開催します
高齢者の施設やサロン、在宅の高齢者などを対象として活動する傾聴ボランティア活動者の育成を目的として講座を開催します。

傾聴（相手の話に耳を傾け、話を聴く）に必要な心構えや技術などを学んでみませんか。

◆日時 3月5日（金）
3月12日（金）

いずれも13時30分～15時30分

◆場所 志賀町文化ホール

◆対象 傾聴ボランティアに関心のある方 20名

◆受講料 無料

◆申込先 志賀町社会福祉協議会・志賀町ボランティアセンター
〒32-1363



てんと市

◆日時 3月23日（火）

8時30分～13時

◆場所 道の駅「旬菜館」前

※皆さんのお越しをお待ちしています。

花のミュージアム
フローリィ オープン

オープニングイベントとして地元中学校吹奏楽部の演奏会などのイベントを開催します。クラフト体験教室やカフェのメニューも新作を追加しました。ジャズミンやセラニウムなどの草花たちが、春満開の館内で皆さんのお越しをお待ちしています。

3月のイベント

☆志賀中学校吹奏楽部演奏会
3月20日（土）14時～

オープンを地元中学生の賑やかな演奏で彩っていただきます。

☆オープン記念

3月20日（土）～22日（月）
先着250人にハーブの種をプレゼント!!

☆『アリス館志賀&フローリィ2会場クイズラリー』
3月20日（土）～22日（月）・27日（土）・28日（日）
◇今月のギャラリー

『水墨画展』 志賀町水墨画会
☆ギャラリー 出展者募集
※詳しくはお問い合わせください。

園花のミュージアム フローリィ
〒0767-32-8787

ボランティア講演会を開催します

◆演題 「死んだらあかん 東尋坊の命の番人」

◆講師 NPO法人、心に響く文集・編集局 代表理事 茂

幸雄氏
福井県三国町にある東尋坊

で、自殺を図る人達を少しでも救おうと活動している。

◆日時 3月18日（木）

10時～11時30分

◆場所 志賀町文化ホール

◆対象 ボランティア活動に関心のある人

◆参加費 無料

◆申込先 志賀町社会福祉協議会・ボランティアセンター
〒32-1363 FAX 32-3277

第10回石川県障害者スポーツ大会が開催されます

◆日時 5月30日（日）

◆場所 西部緑地公園陸上競技場

いしかわ総合スポーツセンターほか

◆対象 県内在住、在勤、在学の13歳以上の障害者（身体・知的・精神

◆実施競技 陸上、水泳、アーチェリー、卓球、ボウリング、フライングディスク、バレーボール

◆参加締切 3月26日（金）

◆参加申込・お問い合わせ

健康福祉課 32-9131 町内IP 8-32-9131

志賀町社会福祉協議会 32-1363 本所 32-2545 富来支所

3月の窓口延長業務のお知らせ

お知らせ

住民票・戸籍謄抄本・印鑑証明・所得証明等の発行業務

3月6日（土）・13日（土）・20日（土）・27日（土）
9時～12時30分

（注意）

●窓口延長業務は志賀町本庁舎の住民課窓口での取り扱いとなります。諸証明発行業務で一部

取扱いできない業務もありますので、事前に電話などで確認の上、窓口にお越しください。

住民課 32-9121
町内IP 8-32-9121

4月から肝臓機能障害による身体障害者手帳が交付されます

対象者 ○認定基準に該当する肝臓機能障害のある方
○肝臓移植を受け、抗免疫療法を実施している人

手続き 申請書、診断書、写真（縦4cm×横3cm）を志賀町健康福祉課または富来支所総合窓口へ提出してください。

※診断書は、身体障害者福祉法に基づく指定医が作成したものに限り、認定は平成22年4月1日以降となります（申請は3月でも行えます）。

【認定基準】

主として肝臓機能障害の重症度分類である Child - Pugh 分類によって判定します。

3カ月以上グレードCに該当する人が、おおむね身体障害者手帳の交付対象となります。ただし、診断前の6カ月間にアルコールを摂取している人などは対象とはなりません。

※ Child-Pugh（チャイルド・ピュー）分類とは肝性脳症、腹水、血清アルブミン値、プロトロンビン時間、血清総ビリルビン値によって肝臓機能障害の重症度を評価します。

【お問い合わせ先】

志賀町健康福祉課障害福祉担当 ☎ 32-9131
町内IP 8-32-9131

次世代育成助成金の申請はお済みですか？（平成21年度後期分）

2人以上の児童を養育し、その家庭の2人目からの児童が3歳未満児として保育所に入所している人の保育料の一部を助成します。（保護者も児童も町内に住所を有していることが必要です。）

提出期限 平成22年3月5日（金）
期限後は受け付けできません。

お問い合わせ 志賀町子育て支援課
☎32-9122 町内IP 8-32-9122

志賀町不妊治療費助成のお知らせ

平成21年4月～平成22年3月診療分の不妊治療費助成を希望する人は、3月末日までに申請してください。

お問い合わせ 志賀町子育て支援課
☎32-9122 町内IP 8-32-9122

春からのスポーツ活動をする前に（スポーツ安全保険加入のご案内）

平成 22 年度のスポーツ安全保険の加入受け付けが 3 月から始まります。この保険は、アマチュアのスポーツ・文化・ボランティア活動などを行う 5 人以上の団体を対象として、活動中の傷害事故や賠償責任を負う事故の補償を行います。突然死に対しても見舞金をお支払いします。保険に加入することで、みなさんが安心してスポーツ活動などを行う事を目的とした補償制度です。

【お問い合わせ先】財団法人スポーツ安全協会石川県支部 ☎ 076-225-1851 生涯学習課スポーツ振興室 ☎ 32-1111

※申込書は総合体育館または富来勤労者体育センター受け付けでお受け取りください。

【保険掛金・補償額】

加入対象者	補償される活動など	年間掛金 (一人当たり)	傷害保険金額				賠償責任保険 (支払限度額)	共済見舞金
			死亡	後遺障害 (最高)	入院 (日額)	通院 (日額)		
子ども (中学生 以下)	団体活動全般	600 円	2,000 万円	3,000 万円	4,000 円	1,500 円	大人の団体と同補償	180 万円
	団体活動全般	1,150 円	2,100 万円	3,150 万円	5,000 円	2,000 円		
	上記以外の活動 (個人活動・個人練習など)		100 万円	150 万円	1,000 円	500 円	身体・財物賠償 合算 1 事故 500 万円	対象外
大人	高校生 以上	文化・ボランティア・ 地域活動	2,000 万円	3,000 万円	4,000 円	1,500 円	身体・財物賠償 合算 1 事故 5 億円 ただし、身体賠償 は 1 人 1 億円	180 万円
		スポーツ活動、活動 の指導	2,000 万円	3,000 万円	4,000 円	1,500 円		
		子どものスポーツ活 動の指導のみ	1,000 万円	1,500 万円	2,500 円	1,000 円		
	65 歳 以上	スポーツ活動	600 万円	900 万円	1,800 円	1,000 円		
全年齢	危険度の高いスポーツ活動 (冬山登山、アメリカンフ ットボールなど)	9,000 円	500 万円	750 万円	1,800 円	1,000 円		

志賀町奨学資金貸付のご案内

町では、経済的理由などで高等学校・大学などへの修学が困難な町民に対し、奨学資金の貸付を行っています。

●対象者

次の要件をすべて満たしている人です。

- ① 平成 22 年 4 月に高等学校、大学など（専修学校は修業年限が 2 年以上の専門課程）に入学する人または、在学中の人
- ② 申請者および保護者が 1 年以上町内に在住の人
- ③ 保護者の平成 21 年中の総所得金額が 500 万円以下の人（大学修学生が 2 人以上になる場合は 700 万円以下）
- ④ 在学する（新 1 年生の場合は卒業した）学校長の推薦を経た人

※ 6 月下旬の選考委員会を経て決定し、4 月分からの貸付開始となります

●貸付月額（貸付は無利子）

高校・高専	12,000 円
大学・専修学校	国公立 36,000 円 私立 48,000 円

●提出書類 申請書は役場 3 階教育委員会学校教育課または富来支所総合窓口にあります

- ① 奨学資金貸付申請書
- ② 申請者、保護者の世帯全員の住民票（本籍など省略していないもの）
- ③ 学校の長または学部長の推薦調書および成績証明書
- ④ 作文 タイトル「今、学びたい事と自分の将来について」（400 字以上 800 字以内）
- ⑤ 申請者本人の 3 カ月以内の上半身写真（タテ 3cm×ヨコ 2.5cm）
- ⑥ 保護者（またはそれに代わる人）の平成 21 年度納税証明書
- ⑦ 保護者（またはそれに代わる人）の平成 22 年度町県民税（所得・課税）証明書

●書類提出期限 6 月 18 日（金）必着

【お申し込み・お問い合わせ先】

志賀町教育委員会学校教育課 ☎ 32-9360（直通） 町内 I P 電話 8-32-9360

国際交流の集いで楽しく過ごしましょう

とき 3月21日(日)午後2時～4時
ところ 志賀町文化ホール 1階 小ホール

志賀町にもいろいろな国の人が住んでいます。ちょっと声をかけあえたらすてきですね。他の国の人たちとの交流を楽しみましょう！皆さんぜひお集まりください。

プログラム

・中国出身の村上順花さんのお話

村上順花さんは現在羽咋市邑知公民館で主事として活躍しておられます。

村上さんの楽しいお話を聞きましょう。

・日本の伝統芸能の紹介(二所宮獅子舞)

二所宮獅子舞保存会の皆さんによる獅子舞を披露します。お祭り気分です獅子舞を楽しみましょう。

その他、オカリナ演奏やお茶・軽食コーナーも予定しています。音楽やお茶を楽しみながら、交流を深めましょう。

入場無料



生涯学習
だより

【お問い合わせ】
 志賀町教育委員会
 生涯学習課
 ☎ 32-9350
 町内IP 8-32-9350

生涯学習フェアが盛大に開催

残寒の中、晴れ間の広がった1月31日(日)、志賀町文化ホールにおいて、平成21年度志賀町生涯学習フェアが開催されました。

開会とともに行われた式典では、多年にわたり生涯学習の各分野でご尽力され、町の生涯学習の振興に寄与された5名の方々に志賀町生涯学習功労者表彰が贈られました。

式典後は、津軽三味線奏者の永村幸治氏が「人生を変えた津軽三味線」と題して講演され、演奏を交えながら、自らの津軽三味線との出会い、そして、津軽三味線を通して得られた経験などを話されました。講演後半には、永村氏が一緒に活動されているバンド「サウンドオブスブラッシュ」のメンバーも加わって、すばらしいコンサートとなり、会場からは、たくさんの手拍子と大きな拍手が送られていました。

また、生涯学習センター教室生によるアトラクションも行われ、太極拳(太極拳教室)、モダンバレエ(ジュニアモダンバレエ教室)、レクダンス(レクダンス教室)、よさこい(舞士道)の各教室の生徒らが、今年一年の練習の成果を披露しました。

展示会場では、地区公民館活動写真のほか、編み物、園芸、篆刻、切り絵、版画、フラワーアレンジ、草木染めの各教室で教室生が制作した作品が一同に展示され、訪れた町民から感嘆の声が聞かれました。

表彰を受けられたのは次の方々です。

- 【功労者表彰受賞者】
- 小谷内正孝氏 (鶴野屋)
 - 須磨伊佐男氏 (鹿頭)
 - 福岡昭夫氏 (百浦)
 - 淵端英子氏 (堀松)
 - 田上洋子氏 (牛ヶ首)



【モダンバレエ】



【功労者表彰受賞者の皆さん】

【展示風景】



パークゴルフをはじめてみませんか

パークゴルフ体験会

(初心者講習会)を開催

どなたでも、お気軽にご参加ください。

日時 3月6日(土) 13時30分集合
場所 いこいの村パークゴルフ場
参加費 無料

(いこいの村会員でない人はプレー代
500円が必要です。)

用具 必要ありません。用具などは
主催者で準備します。

主催 志賀町パークゴルフ協会

お申し込み・お問い合わせ先

・いこいの村 受け付け

☎32-31331 FAX32-31334

・志賀町パークゴルフ協会

事務局(太田)

☎32-33383 FAX32-3643

その他 競技中の事故(負傷)
などについては、主催者に
て応急処置のみ行い、事後
の責任は負いませんので
了承ください。



新規会員も募集しています。初心
者の人にも分かりやすく教えます。
一緒に楽しみましょう。

文芸教室

はまなす句会

風花の舞いて消えゆく露天風呂

裏田 弘美

雪化粧墨絵見るよな窓景色

土田 エミ子

雪ふりてたちまち積もる初景色

中田 淑子

冬深む己れ叱りつ芳はりつ

鍋岡美智子

句の道や動ける限り春を待つ

細川ふじ子

どほどの火天に舞い立つ願いかな

吉田 外江

志賀歌会

音もなく墓地に散華の雪降りて

中田 和子

墨染衣はえてすずしき

久に逢う「元氣してるか」と励ましの

東 操

友の言葉に心ぬくもる

芳岡 典子

耳ピアス小鼻にピアスの若者が

子等の箸引き出し奥にしまいましょ

夫とわれ互いの一病認めつつ

伏谷美津子

ほろり飲みほす屠蘇しみ透る

福島 信子

富来俳壇

荒波に渚彩る桜貝

新澤 和子

一病を騙し騙して寒明くる 須广ひろし

寄り添って老後仄々福寿草 高岩みつる

一点の色もとどめず深雪原 長尾根郁恵

錠剤をのんで氷柱を見てをりぬ

安田紀美恵

藪椿見わたす山を一抱え

藤澤 鶴女



貝がら川柳社

根が生えて出るに知られぬ冬炬燵

西尾 善春

風雪に耐えて揺るがぬ根の太さ

石田 雪路

根回しが良くて今年も重職に 須曾 正子

根気よい努力を重ね夢つかめ 村中 光彦

政権は交代みごと根は同じ 坂下二三子

寄せ書にチビの絵加えもらう喜寿

坂野かほる

西浦川柳会

受験期で心をつかう親も子も

みやみちかし

仏飯に心を込めて手を合わす

平島 凡

心ない人の口には戸も立たず

川上 富子

老春を楽しむための趣味がある

田畑 幸子

楽々と手にしたお金軽すぎる 芝山 照子

六十路坂苦楽を共の家族有り 古森 勝

投稿 短歌、俳句、川柳

陽春に仏花求めて裏庭へ

智子

待ちたる如く水仙咲きおり

志津江

寒風に耐えて咲きたる山茶花の

松本理希三

赤き花びら雪に埋もれて

雪門

胃腸壁画面に写す内視鏡

瀬戸 栄子

雪晴れの昼に庭木を訪れる

浅子

メジロ・ツグミの春待つ会話

病む友の賀状もどこか力なく

文芸教室 作品募集

一人一作品にて送付下さい。紙面の都合上、
掲載できない場合もありますのでご了承下さい。

宛先 / 〒020-0108 志賀町末吉千古1番地1
志賀町教育委員会生涯学習課 広報担当

※毎月8日までにお送りください。



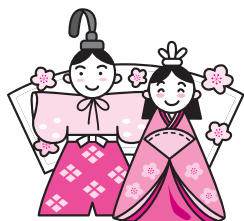

しかチャンネル 番組ガイド3月

(や):やすらぎテレビ (か):かがやきテレビ
(う):うるおいテレビ (い):いきおいテレビ
(ふ):ふれあいテレビ (み):みらいテレビ

曜日	月・水・金	火・木	土・日
時間	番組内容	番組内容	番組内容
6:00	(や)児童館だより・図書館だより他	(い)西海大漁鍋大会ほか	(かA)志賀町の文化財-第13回-
7:00	(み)しかチャンニュース	(ふ)ぶらり志賀町の旅	(かB)生涯学習フェア
8:00	(かA)志賀町の文化財-第13回-	(み)しかチャンニュース	(ふ)ぶらり志賀町の旅
9:00	北國新聞ニュース	北國新聞ニュース	土日特番①「男女共同参画社会」
10:00	(かB)生涯学習フェア	(や)児童館だより・図書館だより他	土日特番②「輝いて！頑張らない介護」
11:00	(い)西海大漁鍋大会ほか	(かA)志賀町の文化財-第13回-	土日特番③「志賀町の文化財-第12回-」
12:00	(ふ)ぶらり志賀町の旅	(かB)生涯学習フェア	(い)西海大漁鍋大会ほか
13:00	北國新聞ニュース	北國新聞ニュース	北國新聞ニュース
14:00	(み)しかチャンニュース	(み)しかチャンニュース	(み)しかチャンニュース
14:45	北陸電力志賀原だより	北陸電力志賀原だより	北陸電力志賀原だより
15:00	(や)児童館だより・図書館だより他	(い)西海大漁鍋大会ほか	(かA)志賀町の文化財-第13回-
16:00	(かB)生涯学習フェア	(ふ)ぶらり志賀町の旅	(や)児童館だより・図書館だより他
17:00	(い)西海大漁鍋大会ほか	(や)児童館だより・図書館だより他	(み)しかチャンニュース
17:45	北陸電力志賀原だより	北陸電力志賀原だより	北陸電力志賀原だより
18:00	(かA)志賀町の文化財-第13回-	(かB)生涯学習フェア	(ふ)ぶらり志賀町の旅
19:00	(み)しかチャンニュース	(み)しかチャンニュース	(み)しかチャンニュース
19:30	北國新聞ニュース	北國新聞ニュース	北國新聞ニュース
20:45	北陸電力志賀原だより	北陸電力志賀原だより	北陸電力志賀原だより
21:00	(ふ)ぶらり志賀町の旅	(かA)志賀町の文化財-第13回-	土日特番①「男女共同参画社会」
22:00	(み)しかチャンニュース	(い)西海大漁鍋大会ほか	土日特番②「輝いて！頑張らない介護」
23:00	(や)児童館だより・図書館だより他	(み)しかチャンニュース	土日特番③「志賀町の文化財-第12回-」
24:00	北國新聞ニュース	北國新聞ニュース	北國新聞ニュース
25:00	終了	終了	終了

有料プランのコースに追加・変更がありました！

Oプラン (新コース) 5,040円/月

Lプラン+4チャンネル

- ・フジテレビONE ・フジテレビTWO
- ・ホームドラマチャンネル ・アクトオンTV

※一部チャンネルのハイビジョン化

- ・ムービープラスHD ・GAORA HD
- ・チャンネル銀河
- ・ディスカバリーチャンネルハイビジョン

Lプラン 3,990円/月

※一部チャンネルのハイビジョン化

- ・ムービープラスHD ・GAORA HD

【お申し込み・お問い合わせ】

情報推進課 32-9261 または 32-9999

金沢ケーブルテレビネット(株) 0120-751-114

※都合により、放送内容を一部変更することがあります。
地上デジタル放送(091ch)のEPGでもご覧いただけます。

志賀町議会中継放送は

今月の議会定例会を、定例会終了後の土・日および翌週の水・木曜日に放送します。くわしい放送日程は、しかチャンネルでお知らせしています。

手続をお忘れなく！

転出、転居の際は、「ケーブルテレビ利用廃止届」の提出をお願いします。

また、加入者が亡くなられた時や空家となる際には、加入者変更の手続きをお願いします。

くわしくは、情報推進課までお問い合わせください。



申込・お問い合わせ 志賀町保健福祉センター ☎32-0339
町内 IP 8-32-0339

実施会場

- ①…志賀町保健福祉センター ②…富来保健福祉センター
③…とぎ地域福祉センター

予防接種

【受付時間】13:30～14:30

内容	実施日	対象	場所
BCG 予防接種	3月11日(木)	4カ月健診受診時～ 生後6カ月未満	①

乳幼児健康診査

【受付時間】13:30～14:00

内容	実施日	対象	場所
4カ月児健診	3月11日(木)	平成21年11月生まれ	①
1歳6カ月児健診	3月18日(木)	平成20年7月～8月生まれ	

健康教育

スポーツインストラクターによる運動実技指導を予定

内容	実施日	対象	時間	場所
アンチエイジングセミナー (血管編)	3月3日(水)	20～64歳の人で、生活習慣を改善したい人や運動習慣を身につけたい人	10:30～11:30	シオン文化館(シオン横)

※参加を希望する人は、前日までに申し込んでください。

すくすく子育て

内容	実施日	対象	時間	場所
すくすく子育て相談	3月11日(木)	乳幼児のお子さんとお母さんどなたでも	15:30～16:00	①
	3月18日(木)			
げんキッズ広場	毎週火・金曜日(祝日は除く)		10:00～11:30	①
ゆう遊クラブ	3月9日(火)			②
	3月23日(火)		③	
モグモグ教室	3月16日(火)	4カ月健診後～1歳未満のお子さんをお持ちの人	10:00～11:30	①

※すくすく子育て相談を希望の人は、事前に相談内容をご連絡ください。
※ゆう遊クラブの催しは、9日はリフレッシュ体操、23日は工作をします。
※モグモグ教室に参加を希望する人は、事前に保健福祉センターまでご連絡ください。

介護予防

【対象者】65歳以上の人

内容	実施日	時間	場所
鶴亀おたっしや教室	3月11日(木)	10:00～11:00	下甘田公民館
	3月25日(木)		

※鶴亀おたっしや教室は、ストレッチ体操や健康相談をします。

健康相談

【対象者】どなたでも

内容	実施日	時間	場所
いきいき健康相談	毎週金曜日	10:00～11:30	①
こころの健康相談	3月19日(金)	13:00～14:00	①

※こころの健康相談は、1週間前までに予約が必要です

機能訓練

【対象者】脳卒中後遺症者等で日常生活がおおむね自立している人

内容	実施日	時間	場所
リハビリ教室	毎週月曜日(祝日は除く)	10:00～13:00	③
	毎週金曜日(祝日は除く)		①

※介護認定を受けている人は対象外です。
※初めての人は、事前に保健福祉センターまで相談してください。



休館日のご案内

3月

1日(月)・8日(月)・15日(月)
・22日(月)・29日(月)

開館時間

平 日 9:30～18:00
土・日・祝 9:30～17:00

お問い合わせ

志賀町立図書館 ☎32-1740
町内 IP8-32-1740
志賀町立富来図書館 ☎42-2777
町内 IP8-42-2777

志賀町携帯サイト



QRコード

—図書館からお願い—
迷子の本を探しています

蔵書点検をした結果、次の本が迷子になっています。見かけた人はお手数ですが、図書館のカウンターかブックポスト(24時間受付)に返却をお願いします。

■主な迷子の本■

- 【志賀町立図書館】
- クリーム・ソーダ 上下(さおたん)
- ビニール袋で手早くできる!野菜のうまみが活きる漬け物
- 視力回復の本
- びっくりカボチャ(絵本)
- アンパンマンとふたごのほし(絵本)
- アンパンマン大図鑑
- 【富来図書館】
- かわいいおりがみ全書
- どんな草でも紙になる
- 4TEEN
- 怪談図書館2
- 怪談図書館9

◆おすすめの本◆

○親鸞 上・下

五木 寛之

物語は、浄土真宗の開祖として今も信仰の対象となっている親鸞の若き日の姿を描いています。
親鸞のことを知っている人から名前しか知らない人まで文句なしに楽しめる作品です。

○手作りお守り袋としあわせ小物 手縫いで作る56点 高橋よう子
ハギレを縫い合わせるだけで、簡単に作れるお守り袋を紹介しています。定番お守り袋、根付けのお守り、リボンのお守り袋のほか、髪飾り、四合わせお守玉など、手縫いで作れるアイテム全56点を収録しています。



3月	コース	場 所・ 時間
3日(水)	熊野福浦	① 熊野多目的集会場 13:30 ② 福浦郵便局前 14:00
9日(火)	稗造	① 東小室バス停 13:20 ② 鶴野屋バス停 13:50
10日(水)	保育所	① ますほ保育園 14:40 ② とぎ保育園 15:00
11日(木)		有縁の荘 14:00
16日(火)	東増穂	① 八幡公民館 13:10 ② アイリス(老保) 13:30 ③ ますほの里(特養) 14:10
17日(水)	西増穂	① 大福寺干場商店前 13:10 ② 稲敷集会場 13:30 ③ 西増穂郵便局 13:40 ④ はまなす園デイサービスセンター 13:50 ⑤ とぎ地域福祉センター 14:10
18日(木)		志賀町デイサービスセンター 14:00
23日(火)	西海西浦	① 前浜バス停前 13:30 ② 笹波バス停 13:40 ③ のぞみの里 13:50 ④ 赤崎作業場前 14:00 ⑤ 西海長畑商店前 14:30
24日(水)	富来	① すみれ作業所 13:30 ② 富来病院 14:00
25日(木)		はまなす園 14:00

志賀町立図書館

●おはなし会
日時 3月3日(水)・17日(水)
場所 1階・絵本コーナー 16時から

- ◆新着の本◆
- 虚ろ舟 宇江佐 真理
 - 数えずの井戸 京極 夏彦
 - 東京アクアリウム 小池 真理子
 - 北帰行 佐々木 譲
 - 虚報 堂場 瞬一
 - 橋 橋本 治
 - Nのために 湊 かなえ
 - 故郷のわが家 村田 喜代子
 - 陰陽師 夢枕 獏

富来図書館

●ハウルのおはなし宅急便
日時 3月24日(水) 15時30分から
場所 富来放課後児童クラブ

●ボランテアおはなし会
日時 3月13日(土)・27日(土) 14時から
場所 1階・絵本コーナー

●上映会
「ラストサムライ」
出演 トム・クルーズ・渡辺 謙 他
日時 3月20日(土) 13時30分から
場所 2階・視聴覚室



●志賀町児童館

☎ 32-1724

町内 IP 8-32-1724

休館日



21日(日・祝)、22日(月)

子どもクッキング



子どもクッキングでは、「ココアボール」を作りました。子どもたちは、ちぎったカステラと生クリームをよくこねてから、慣れた手つきで、生地を団子のように丸めたり、「ココアパウ

ダーをつけたりします。大きさは形は不揃いですが、ココロとかわいココアボールが完成。自分たちで作ったココアボールを「超うまい」と嬉しそうに味わっていました。

切り絵教室

切り絵を体験しました。柏田先生指導のもと、子どもたちは慣れないカッターに苦労しながら、「バラ」「小鳥」といった高度な絵柄を、細部から切り抜いたり、色紙を貼ったりします。どの子も驚くほどの根気と集中力で、コツコツ作品を仕上げていきます。「切るのが大変だったけど、楽しかった」と、苦労して作品を完成させる楽しさを学びました。

リバーシ大会



1月31日(日)、リバーシ(オセロ風ゲーム)大会を行いました。17人が低学年と高学年に分かれて、一人2試合ずつのリーグ予選・決勝トーナメント・敗者復活トーナメントで腕を競います。子どもたちは対戦相手が決まると、真剣なまなざしでリバーシとにらめっこ。どの子も知恵を絞り、健闘しますが、高



手芸教室



手芸教室では藤田先生の指導でストラップ作りに挑戦しました。20人の参加者は先生手作りのとんぼ玉にひもを通したり、左右均等に力を入れて結んだりという作業に取り組みます。ひも結び(つゆ結び)が苦手な子も

学年決勝の白熱した勝負と、初優勝した幼稚園児の活躍に歓声があがりました。入賞者は次のみなさんです。
低学年の部
1位 新谷 諒真(園児)
2位 寺尾 知晃(4年)
敢闘賞 北谷内達也(3年)
高学年の部
1位 瀧田 羽太(5年)
2位 谷澤 涼太(5年)
敢闘賞 高野 廉平(5年)

★3月行事予定★

7日(日)	イベント(児童館祭り)	9:30~
13日(土)	ペーパークラフト	13:30~
20日(土)	工作教室(ハートの入れ物)	13:30~
28日(日)	DVDお楽しみ会	13:30~

★申し込み、お問い合わせは
志賀町児童館 まで ☎ 32-1724
町内 IP 8-32-1724

児童館祭りにみんなあつまれ

3月7日(日)、9時30分より、児童館祭りを開催します。一年間の児童館活動の中からオカリナの演奏、バトン演技などを発表します。また、体験コーナーとしてゲーム、工作(しゃぼん玉ステッキ)、お茶会などを企画しています。たくさんの子どもたち、ご家族の参加をお待ちしています。

多いのですが、肩を寄せあい、教えあひ、自分だけのストラップを完成させました。



志賀町臨時職員登録制度のご案内

町の臨時職員として働くことを希望する人に、あらかじめ希望する職種や勤務時間などを登録していただき、必要に応じて登録者の中から雇用条件に合う人を選考し、採用する制度です。

ただし、各業務の繁忙期や職員の育児休業の場合など、必要に応じて臨時職員を雇用するため、登録されても必ずしも雇用されるとは限りませんのでご了承ください。

1 登録条件

- ①登録を希望する職種に必要な資格免許などを取得していること ②職務遂行に支障のない良好な健康状態であること

2 登録手続

(1) 必要書類

- ①志賀町臨時職員登録申込書（志賀町総務課、富来支所に備え付けてあります。また、ホームページからダウンロードすることができます）。※写真を貼付してください。
②資格が必要な職種に応募する場合は、資格証明書の写し。

(2) 書類提出方法

- ①所定の申込書に必要な事項を記入し、必要書類を添付の上、志賀町総務課へ提出してください。
②郵送の場合は、封筒の表に「臨時職員登録申込書」と朱書きし、郵送してください。

3 登録を募集する職種および資格要件など

職 種	勤務場所勤務時間	業務内容	資格条件	賃 金	社会保険（健康保険、厚生年金、雇用保険）
一般事務補助員	役場、出先機関 8:30～17:15	資料作成、整理等の補助、データ入力業務	資格は問わないが、「ワード」・「エクセル」などパソコンの基本操作ができる人	志賀町嘱託・臨時職員等の賃金支給基準による	雇用条件によっては加入の必要あり
介護認定訪問調査員	役 場 8:30～17:15	介護認定に係る訪問調査	保健師、看護師、介護支援専門員のいずれかの資格および普通自動車免許を有する人		
保 育 士	町内各保育所 8:30～17:00	保育業務	保育士資格を有する人		
保育園調理員	町内各保育園 8:30～17:00	保育園の調理業務	調理師免許を有する人		
児童クラブ指導員	町内放課後児童クラブ 9:00～17:30	放課後児童クラブの指導	教員免許若しくは保育士資格または、児童クラブなど勤務経験のある人		
調理補助員	学校給食共同調理場 8:15～17:15	学校給食の調理業務	資格は問わない		
図書館司書	町内図書館 8:30～17:15	町立図書館又は富来図書館の受付業務	司書資格の有する人または経験のある人		
看護師・准看護師	富来病院 8:30～17:15	看護師業務	看護師または准看護師免許を有する人		
病院看護助手	富来病院 8:30～17:15	患者の看護（介護）業務	ホームヘルパー2級の資格を有する人		
保 健 師	役場、保健センター、町立病院など 8:30～17:15	特定検診、保健指導に係る保健指導業務	保健師資格を有する人		
栄 養 士	役場、町立病院など 8:30～17:15	特定保健指導に係る栄養指導業務	栄養士資格を有する人		
医療事務補助員	富来病院または志賀クリニック 8:30～17:15	富来病院または志賀クリニックの受付事務	医療事務技能資格を有する人または経験のある人		

（注）勤務時間は標準的な勤務時間です。変則勤務になる場合があります。

4 登録受付期間 平成22年3月1日から随時受付します。なお、登録完了のお知らせはしませんのでご了承ください。

5 登録有効期間 登録有効期間は、平成23年3月31日までです。

6 採用方法 臨時職員の雇用を必要とするときに、登録者の中から書類選考や面接などで選考し、勤務条件などを説明した上で採用します。

7 雇用期間 登録名簿の有効期間内の臨時的業務を必要とする期間です。（原則として6カ月以内です。さらに6カ月延長する場合がありますが、最長で1年以内とします。）

8 その他 詳細については、志賀町ホームページ、志賀町総務課に備え付けの「志賀町臨時職員登録制度のご案内」を参照、または総務課人事秘書担当までお問い合わせください。☎ 32-9311 町内 IP 8-32-9311

余海	置田	櫻井	平野	藤江	江下	酒田	栗山	青木	氏名
奏真	蒼真	清陽	心春	理名	遥香	稀心	蓮	心海	
香洋	杏慎	広教	し 猛	夕洋	利達	由香	朋祐	智慶	保護者名
世樹	奈次	恵治	お 志	佳輔	美也	里歩	華征	子	
矢田	赤住	梨谷小山	赤住	大島	上野	酒見	仏木	高浜町	本籍または住所

赤ちゃん
11名

戸籍の
まど

【お断り】
このコーナーは、当町で届け出をし、希望者のみ掲載しています。他市町村での届け出を予定し、掲載を希望する場合は届出書の余白に「広報掲載希望」とお書きください。

西尾由香梨	井上和幸	山本麗夏	佐野司	村木仁美	鷹合清宏	杉枝さおり	大場和仁	大岡朋美	赤地利幸	山本奈奈	福田単	南洋輝	高念紗希	氏名
野々市町	長沢	富山県	酒見	七尾市	七尾市	羽咋市	大福寺	福野	金沢市	末吉	佐賀県	金沢市	西海風無	本籍
長沢	酒見	七尾市	大福寺	高浜町	佐賀県	金沢市	新本籍地	7組						

結婚
7組

角谷真葵	川端莉歩
有勇紀人	恒浩子樹
長沢	里本江

(1月受付分)

町の人口
(2月1日現在)

総人口	23,741人
男	11,256人
女	12,485人
世帯数	8,083世帯

西尾い勢	鍛治本千代	嶋田ハル	竹宮シゲ子	石田京二	花野みよの	金森馨	殿守はな	富木信司	本谷初枝	岡野松太郎	若狭みゆき	浦岡功	川通惇子	村上清枝	稲口まぎ	寺田晃	濱野つるよ	川はる	今川ついで	素都豊	加藤邦子	出村きの	藤田弥作	山谷はつみ	川端ハル子	村下世一	氏名
91歳	95歳	97歳	84歳	77歳	90歳	80歳	90歳	68歳	90歳	73歳	47歳	83歳	83歳	82歳	86歳	76歳	96歳	96歳	103歳	96歳	81歳	96歳	65歳	93歳	85歳	68歳	年齢
八幡	粟地野	中島	岩田	上棚	仏木	長沢	徳田	堀松	高浜町	直海	高浜町	西海風無	酒見	粟領斎	徳田	高浜町	福浦港	福浦港	倉垣	直海	高浜町	富来牛下	末吉	福野	高浜町	赤住	本籍または住所

おくやみ
27名

3月の 休日在宅当番医 休日夜間当番薬局

※診療時間は、午前9時から正午までです。受診の際には、事前に病院へ電話連絡してください。
※休日夜間当番薬局 時間/午後8時~午前8時

	当番医名	住所	電話番号	当番薬局	住所
7日(日)	田村眼科クリニック	羽咋市鶴多町	22-0026	押水瑠璃光薬局	宝達志水町門前
	押水クリニック(内)	宝達志水町門前	28-8301		
14日(日)	新谷医院(胃・循)	志賀町末吉嚢	32-3311	富来あおぞら薬局	志賀町富来地頭町
	保志場内科クリニック	羽咋市の場町	22-0807		
21日(日)	岡田医院(内)	志賀町富来領家町	42-1921	笠原健招堂薬局	志賀町富来領家町
	福田整形外科医院	羽咋市釜屋町	22-6311		
22日(月)	ひよりクリニック(内・外)	志賀町富来地頭町	42-2300	笠原健招堂薬局 A コーポ	志賀町里本江
	松江外科胃腸科医院	羽咋市松ヶ下町	22-7888		
28日(日)	松柳医院(内)	羽咋市島出町	22-0011	プリスケア薬局	志賀町高浜町
	松江産婦人科内科医院	羽咋市島出町	22-2479		

このコーナーに掲載する写真を募集しています。子どもやペット、サークル仲間の写真などコメントを添えて情報推進課広報放送係まで送ってください。

みんなの広場

今月のスマイルさん



渡野 美羽ちゃん 璃空ちゃん
(福浦港)(祖父:佐藤 稔 祖母:八洲子)

美羽と璃空はパパとママのキュービット♥
ジージとパーパのアイドルさ!!みんなからも可愛がられて愛情いっぱいにすくすく育ってとても嬉しいよ。α(∩o∩)o
福浦の家にお泊りにきてね。



木元 琉唯ちゃん
(倉垣)(祖父:井上一晃 祖母:ゆかり)

最近、バイバイもできるようになり、ますますかわいくなってきた琉唯くん。パパと、ママの結婚式には泣かないでお利口だったね。
じいちゃん、ばあちゃんが一番の宝物だよ。
琉唯くん、これかも元気にすくすく育ってね♥



政氏 美喜ちゃん、克義くん、貴仁くん
(二所宮)(父:克仁 母:美香)

たくさんの人たちのおかげでここまで成長できました。
これからも周りの人たちに感謝しながら3人仲よく助け合って楽しい毎日にしようね!(両親)

【狂犬病予防注射日時・会場】

注射月日	注射会場	注射時間
4月4日 (日)	笹波集会所前	10:00 ~ 10:20
	旧西浦農協支所前	10:30 ~ 10:45
	役場富来支所(車庫側)	11:00 ~ 12:50
4月5日 (月)	熊野多目的集会所	10:00 ~ 10:20
	日下田防火用水前	10:30 ~ 10:40
	町居バス停留所前	10:45 ~ 11:00
	旧熊野小クラブ側駐車場	11:05 ~ 11:15
	福浦港漁協前	11:25 ~ 12:15
	七海会館前	12:30 ~ 12:45
	大福寺能登富士ふれあい文化センター駐車場 稲敷クラブ前	14:00 ~ 14:10 14:20 ~ 14:30
旧西浦農協支所前	14:40 ~ 15:00	
4月6日 (火)	旧神造小学校登り口(富来側)	10:30 ~ 10:40
	旧神造農協支所跡前	10:50 ~ 11:00
	旧富来川農協支所前	11:10 ~ 11:35
	東増穂コミュニティセンター	12:40 ~ 13:30
	西海高齢者活性化センター 赤崎・旧農協作業所跡前	13:40 ~ 14:20 14:30 ~ 15:00
4月8日 (木)	土田公民館	10:00 ~ 11:00
	仏木集会所前	11:10 ~ 11:40
	上熊野公民館	13:00 ~ 13:20
	米町自転車道路休憩所前	13:30 ~ 13:40
	志賀町林業拠点センター前 末吉集会所前	13:50 ~ 14:20 14:30 ~ 14:50
4月9日 (金)	出雲バス停前	9:40 ~ 9:50
	志賀農協加茂支店前	10:00 ~ 10:15
	矢駄集会所前	10:20 ~ 10:35
	志賀農協下田支店前	10:45 ~ 11:15
	志賀農協中田支店前 大島集会所前 甘田集会所前	11:25 ~ 11:45 13:00 ~ 13:20 13:30 ~ 13:50
4月11日 (日)	赤住公民館前	10:00 ~ 10:20
	百浦集会所前	10:40 ~ 11:00
	志賀農協志加浦支店前 志賀町役場裏車庫前	11:20 ~ 11:50 13:00 ~ 15:00

平成22年度 狂犬病予防注射を実施します

犬の登録は生涯1回ですが、狂犬病予防注射は法律で毎年1回受けることが義務づけられています。必ず受けましょう。



飼い犬は登録が必要

新たに犬を飼った場合は登録が必要です。ただし、1度限りです。
注射会場には、新たに犬を飼った人、未登録の犬を飼っている人は印鑑を持って来てください。すでに登録してある人は郵送される案内はがきを持って来てください。

●犬のふんの後始末をしましょう

犬の散歩中のふんの始末をしないのは、迷惑、不快です。飼い犬のふんの始末は飼い主の義務です。

●放し飼いはやめましょう

放されている犬は、付近の人の迷惑です。散歩するときもきちんとつなぎましょう。

●絶対に捨てないでください

やむを得ず飼うことができなくなったときは保健所か生活安全課まで相談してください。

【登録および注射料金】

新規登録および注射料 6,000円 注射のみ料金 3,000円

【お問い合わせ先】

志賀町生活安全課 ☎32-9321(直通) 町内 I P 8-32-9321

石川県能登中部保健福祉センター羽咋地域センター ☎22-1170

みんなでまちづくり。委員募集

町民のみなさんの自主的な参加と自由な発想によって、町民目線のまちづくり事業を町に提案し実践するための委員を公募します。

< 募集内容 >

- 募集人員 16人以内(平成22年4月1日現在の年齢が20歳以上の町内在住者)
※応募が多数の場合は、抽選で決定します。
- 委員の期間 平成22年4月1日から平成24年3月31日までの2年間
- 募集期間 平成22年3月1日から平成22年3月26日まで(必着)
- 申込方法 応募申込書に必要事項を記入の上、企画財政課まで郵送または持参してください。
※応募申込書は、志賀町住民課総合窓口(1階)、企画財政課(3階)、富来支所総合窓口(1階)に用意してあります。また、町ホームページからダウンロードすることもできます。
- その他 委員は無報酬です。
会議は原則、土曜日または日曜日に開催します。
受け付けした応募申込書は返却しないものとし、公募以外の目的には使用しません。

< お問い合わせ先 > 企画財政課企画担当 ☎ 32-9331 町内 IP8-32-9331

(富来地域)

(志賀地域)

広報
しか
3

2010
No.55

発行 毎月1回発行
住所 〒939-0048 石川県羽咋郡志賀町末吉1番地1
TEL (076)332-1111 FAX 332-1111
E-MAIL yonou@town.shikagaie.jp