

健康カレンダー 伝言板

申込・お問い合わせ 志賀町保健福祉センター ☎32-0339
町内 IP 8-32-0339

実施会場

- ⓧ …志賀町保健福祉センター ⓦ …富来保健福祉センター
Ⓣ …とぎ地域福祉センター

すくすく子育て

内容	実施日	対象	時間	場所
すくすく子育て相談	4月8日(木)	乳幼児のお子さんとお母さんどなたでも	15:30～16:00	ⓧ
	4月22日(木)			
げんキッズ広場	毎週火・金曜日(祝日は除く)		10:00～11:30	ⓧ
ゆう遊クラブ	4月13日(火) 4月27日(火)			ⓧ ⓦ

※すくすく子育て相談を希望の人は、事前に相談内容をご連絡ください。
※ゆう遊クラブの催しは、8日はファーストサイン、22日は座談会をします。

予防接種

【受付時間】13:30～14:30

内容	実施日	対象	場所
BCG 予防接種	4月8日(木)	4カ月健診受診時～ 生後6カ月未満	ⓧ
ポリオ	4月21日(水)	4カ月健診受診後～ 7歳6カ月未満	ⓧ

健康相談

【対象者】どなたでも

内容	実施日	時間	場所
いきいき健康相談	毎週金曜日	10:00～11:30	ⓧ

乳幼児健康診査

【受付時間】13:30～14:00

内容	実施日	対象	場所
4カ月児健診	4月8日(木)	平成21年12月生まれ	ⓧ
3歳児健診	4月22日(木)	平成18年10月～11月生まれ	

機能訓練

【対象者】脳卒中後遺症者などで日常生活がおおむね自立している人

内容	実施日	時間	場所
リハビリ教室	毎週月曜日 (祝日は除く)	10:00～13:00	Ⓣ
	毎週金曜日 (祝日は除く)	10:00～13:00	ⓧ

※介護認定を受けている人は対象外です。
※初めての人は、事前に保健福祉センターまで相談してください。



～ 日曜のひととき、能登空港ですごしませんか～

★11日(日)

のっぴーグラスづくり 4月のデザイン“お花見 のっぴー”

～【人気企画】を毎月実施!! 幼児も参加できます～

時間 10時～正午、13時～15時

場所 能登空港1階 能登の旅情報センター

参加費 無料

対象者 1家族1個程度、子ども連れの場合は子どもの数

数量 【限定50個】

★25日(日)

紙飛行機大会 ストロー飛行機を飛ばそう!!

～ANAスタッフといっしょに作ろう～

時間 13時～14時

集合時間 13時

集合場所 能登空港 2階ロビー (変更する場合あり)

対象 小学生 【限定40人】

参加費 無料

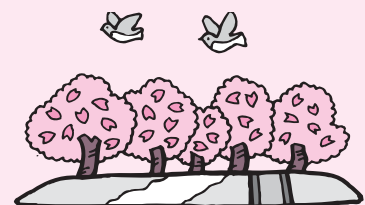

図書館 だより

休館日のご案内

4月

5日(月)・12日(月)・19日(月)
・26日(月)

開館時間

平日 9:30～18:00
土・日・祝 9:30～17:00

お問い合わせ

志賀町立図書館 ☎32-1740
町内 IP8-32-1740
志賀町立富来図書館 ☎42-2777
町内 IP8-42-2777

志賀町携帯サイト



QRコード

新学期・新年度を迎えました。新生活をスタートさせた人も多
いのではないのでしょうか。図書館では、新聞・雑誌・ビジネスマナー
の本・料理の本など、新生活に役立つ情報を多数揃えています。
是非、ご活用ください!!

◆おすすめの本◆

○きものサロン'10春夏号

世界文化社

きもの魅力をさまざまな形で掘り下
げた、きもの好きの専門誌です。今回は
母譲りのきものを自分らしく着こなす技
を紹介しています。たんすのきものをも
う一度見直してみませんか？

○いまこそ家系図を作ろう

岩本 卓也 八木 大造

ご先祖さまを何代先まで知っていますか？戸籍や親族情報の集め方、家系図の作り方を解説。遺産相続にも役立つ家系図の使い方や、世界に広がる家計図ブームも紹介しています。

◆新着の本◆

- 愛しいひと
- うさぎ幻化行
- ナニカアル
- 深重の橋 上・下
- 南の子供が夜いくところ

- コロヨシ！
- 岸辺の旅
- 空気は読まない
- ロスト・シンボル 上・下
- せんせい、あのね
- 風の館の物語 4
- 幸田文季節の手帖

- | | | | | | | | | | | | |
|-------|------|-------|--------|--------|-------|--------|------|---------|-------|---------|------|
| 明野 照葉 | 北森 鴻 | 桐野 夏生 | 澤田 ぶじ子 | 恒川 光太郎 | 三崎 亜記 | 湯本 香樹実 | 鎌田 實 | ダン・ランラン | 鹿島 和夫 | あきの あつこ | 幸田 文 |
|-------|------|-------|--------|--------|-------|--------|------|---------|-------|---------|------|



富来図書館

朗読会

日時 4月23日(金) 13時30分から
場所 行政センター2階
201・202会議室

志賀町立図書館

●おはなし会

日時 4月7日(水)・21日(水) 16時から
場所 1階・絵本コーナー

●ボランティアおはなし会

日時 4月10日(土) 14時から
場所 1階・絵本コーナー

●上映会

日時 4月17日(土) 13時30分から
場所 2階・視聴覚室

- ①「ぼくらの裁判員物語」
(裁判員制度広報用アニメーション)
- ②「裁判員制度」
もしもあなたが選ばれたら」
(出演：中村雅俊、西村雅彦 他)

複写サービスのご案内

図書館では館内の資料に限り、著作権法の許す範囲内で複写できます。申込書記入のうえ、申請してください。

《料金》

BOOK 白黒 1部 10円
・カラー 1部 100円

子ども読書の日

ワクワクおはなし会

日時：4月24日(土) 14時から
場所：志賀町立図書館 2階・視聴覚室

4月23日～5月12日は「こどもの読書週間」です。図書館では「子ども読書の日」を記念して、楽しいお話がいっぱいのおはなし会を開催します。お気軽にご参加ください!!





児童館祭りが開催されました

3月7日(日)、1年間の活動の集大成として児童館祭りを開催しました。約180人の親子が来館。オープニングとしてバトン演技とオカリナの演奏を披露。揃いのコスチュームに身をこつみ、軽快なリズムにのってのバトン演技には「かわいい」とたくさん拍手が送られ、オカリナの発表では、「キラキラ星」「しあわせなら手をたたこう」などの曲が流れると、客席も一緒に歌い、手をたたいてオカリナの優しい音色を楽しみました。

その後、友達や家族と各コーナー(くじ引き、しゃぼん玉ステッキ作り、ゲーム、お茶席、バルーンアート、魚つり、おはぎやさんで色々な遊びを体験しました。児童たちは頭と身体を使うゲーム、自分で作るしゃぼん玉ステッキ、ちよっぴり苦いお抹茶、かわいい像を生み出すバルーンアートなどに歓声をあげながらトライ。時を忘れて、賑やかに児童館祭りを楽しみました。

教室の指導をしてくださった先生方や協力していただいたボランティアのみなさん、本当にありがとうございました。来年度も遊びの天才である児童が、友達と一緒に伸び伸びと遊び、創造性や情操を養う体験ができる児童館を目指したいと思います。気軽に来館ください。

●志賀町児童館

☎ 32-1724

町内 IP 8-32-1724

休館日



18日(日)、29日(木・祝)

オカリナの発表



優しいオカリナの音色みれに届いたかな



おいしいおはぎをピクピクで食べよう



お抹茶とお菓子ちようだいしまあ



オンリーワンっておもしろいね



一等だつたらいいね・・・ワケワ



しゃぼん玉ステッキきれいにまわるかな



10点コースをさだめてナイスショット



おいしいお魚釣れるかな?



まるごと三角をねらってぞれ!



バトンキッズの発表

笑顔で元気いっぱい発表したよ



バルーンアートで剣や子犬ができたよ



かっこいいフォームでドライブ



わが子の発表を見守る客席

◆平成 22 年度固定資産縦覧帳簿の縦覧について

縦覧期間	平成22年4月1日（木）から平成22年4月30日（金）まで （ただし、土・日・祝日は除く）	
縦覧時間	8時30分から17時15分まで	
縦覧場所	志賀町税務課（1階）	
縦覧の対象	土地価格等縦覧帳簿、家屋価格等縦覧帳簿	
	土地価格等縦覧帳簿記載内容	所在、地番、地目、地積、価格
	家屋価格等縦覧帳簿記載内容	所在、家屋番号、種類、構造、床面積、価格
縦覧できる人	町内にある土地・家屋の固定資産税の納税者又はその代理人	
	なお、土地の納税者は土地、家屋の納税者は家屋、両資産の納税者は土地・家屋両方の縦覧帳簿の縦覧ができます。	

◆平成 22 年度固定資産課税台帳の閲覧について

閲覧期間	平成 22 年 4 月 1 日（木）から（ただし、土・日・祝日および年末年始は除く）	
閲覧時間	8時30分から17時15分まで	
閲覧場所	志賀町税務課（1階）	
閲覧の対象	固定資産課税台帳	
閲覧できる人	納税義務者およびその代理人、借地・借家人、処分をする権利を有する一定のもの ただし、借地人は、土地の閲覧、借家人は土地と家屋の閲覧となります。	

◆平成 22 年度固定資産税の納期について

平成 22 年度固定資産税の納期と納期限は次のとおり。

	第 1 期	第 2 期	第 3 期	第 4 期
納 期	4 月	7 月	12 月	平成 23 年 2 月
納 期 限	4 月 30 日	8 月 2 日	12 月 27 日	2 月 28 日

- ※ 1 平成 22 年度の納税通知書の発送予定は、4 月中旬です。
- ※ 2 口座振替の人は、納期限に引き落としとなります。納税通知書に記載されている口座番号などをご確認の上、残高確認をお忘れなく。
- ※ 3 すでに口座振替を登録されている場合であっても、平成 21 年中に所有者および納税義務者の変更があった場合（共有名義で持分および構成員の変更があった場合を含む）は、新たに口座登録が必要となりますのでご注意ください。
- ※ 4 同封されてくる課税明細書は、**再発行できません**ので大切に保管ください。

町税の前納報奨金廃止のお知らせ

平成 22 年度から町県民税および固定資産税の前納報奨金が廃止されます。

これまで、この制度を利用し早期納税につとめていただいた皆さまには、心からお礼申し上げます。
制度の廃止にご理解をいただき、今後も納期内納付にご協力いただきますようお願いいたします。

○引き続き全期前納を希望する人

前納報奨金は交付されませんが、平成 22 年度以降も納付書または口座振替により全期前納（一括納付）ができますので、ご利用ください。

○全期前納による口座振替を利用する人

口座振替を利用している人で、「全期前納（一括納付）」から「期別納付」への変更を希望する場合は、変更手続きが必要となります。

高浦 颯真	鞍野 凛	脇田 英喜智	久司 慶大	磯次 瞭	孫田 倅希	孫田 悠希	福山 詠未	坪井 優佳	池田 大法	瀧田 羽乃	氏名				
久美子	哲也	利奈	優子	祐喜雄	克久	一月子	智紀	充望	充望	友清	功一	奈緒子	政人	美咲	保護者名
赤住	高浜町	百浦	米町	仏木	赤住	赤住	高浜町	赤住	末吉	福浦港	本籍または住所				

赤ちゃん

18名

戸籍のまど

【お断り】
このコーナーは、当町で届け出をし、希望者のみ掲載しています。他市町村での届け出を予定し、掲載を希望する場合は届出書の余白に「広報掲載希望」とお書きください。

兒小 小泉	野々市 悦子	鳥越 作英	濱上 佳世	濱辺 修治	氏名
祥子	貴志	直海	白山市	喜来領家町	本籍
能登町	館開	直海	高来領家町	新本籍地	7組

ご結婚

7組

稲畑 優希恵	畑中 心暖	小田 憲都	小泉 咲月	干場 愛生	田中このみ	上杉 花希
恵一子	紫一織	和志朗	絵美子	伸介	千貴	由幸
徳田	西海風無	貝田	高浜町	富来高田	末吉	福野

(2月受付分)

町の人口
(3月1日現在)

総人口	23,711人
男	11,240人
女	12,471人
世帯数	8,078世帯

川村 正彦	小網 敏夫	山口 敏夫	横山 誠明	山田 フサ	池田 吉明	井上 正夫	小崎 昇	鈴木 ミツ子	坂本 ソメ	濱野 金次郎	藤江 学	杉下 モトエ	寺坂 一枝	政氏 義治	谷内 善雄	山瑞 善雄	松村 孝紀	田中 梅乃	南 房子	岡島 一井	川邊 茂之輔	穴田 千よ	氏名
83歳	93歳	92歳	61歳	100歳	85歳	83歳	60歳	76歳	85歳	83歳	70歳	82歳	86歳	61歳	88歳	91歳	44歳	83歳	99歳	74歳	82歳	84歳	年齢
酒見	西海風無	坪野	館	大福寺	大津	上野	西海風無	米町	西海風無	西海風無	大島	赤住	西海風無	二所宮	鶴野屋	穴分	給分	大坂	北吉田	矢蔵谷	西海風無	大笹	本籍または住所

おくやみ

23名

山崎 秀美	稲垣 秀基	藤井 紅美子	上野 航介	水上 奈津子	田端 一成	殿守 紗由里	岡崎 雄
坪野	愛知県	梨谷 小山	羽咋市	窪志 志	高浜町	徳田	赤住
愛知県	羽咋市	高浜町	百浦				

4月の 休日在宅当番医 休日夜間当番薬局

※診療時間は、午前9時から正午までです。受診の際には、事前に病院へ電話連絡してください。
※休日夜間当番薬局 時間/午後8時~午前8時

	当番医名	住所	電話番号	当番薬局	住所
4日(日)	平場内科クリニック	羽咋市中央町	22-0238	さくら薬局	羽咋市的場町
	おおの整形外科クリニック	羽咋市鶴多町	22-8858	羽咋的場店	
11日(日)	前川医院(内)	羽咋市酒井町	26-0210	はくい薬局	羽咋市的場町
	西村内科胃腸科クリニック	宝達志水町今浜	28-2033		
18日(日)	河崎医院(外・胃腸・内)	志賀町高浜町	32-0019	くすりのまき薬局	宝達志水町今浜
	羽咋診療所(内)	羽咋市柳橋町	22-5652		
25日(日)	向病院(外・内)	志賀町富来領家町	42-1151	赤川薬局	志賀町末吉
	羽咋池野整形外科医院	羽咋市南中央町	22-0254		
29日(木・祝)	池野整形外科医院	志賀町高浜町	32-0040	志雄瑠璃光薬局	宝達志水町萩市
	金田内科医院	羽咋市千里浜町	22-2864		

このコーナーに掲載する写真を募集しています。子どもやペット、サークル仲間の写真などコメントを添えて情報推進課広報放送係まで送ってください。

みんなの広場

今月のスマイルさん



瀧田
羽乃ちゃん
(祖父: 勇 祖母: 恵美子)
福浦港

生まれて2ヶ月過ぎ、今では声を出して笑うようになりとても可愛いで〜す♡
ジジとババの居る福浦に遊びに来て〜ね。まってるよ。



孫田
悠希ちゃん
倅希ちゃん
赤住
(父: 望 母: 充子)

1月に元気なうぶ声をあげた悠希さんと倅希くん。生れてきてくれてありがとうね♡
これから、たくさんの人と出逢い感謝しながら、仲よく元気に育ててね。



稲岡
那斗ちゃん
(父: 祐樹 母: 郁美)
高浜町

4月5日で1歳だね。日に日にヤンチャ坊主になっていくなぎちゃん!!
これからもお兄ちゃんと仲良く遊んでね♡
なぎちゃんはパパとママの宝物だよ。



江下
翔瑛ちゃん
遥香ちゃん
上野
(父: 達也 母: 利美)

1月に妹の遥香が生まれ家の中もだいふ賑やかになったね。お兄ちゃんらしくなった翔瑛も4月からはピカピカの1年生♡
いつまでも兄妹仲良くすくすく育ててね♡

先月号の今月のスマイルさんでお名前に誤りがありました。正しくは、政氏克善くん、貴仁くん、美喜ちゃんです。訂正してお詫びいたします。

富来活性化センター受付窓口が一部変更になります

4月1日から富来活性化センターの管理業務を富来支所で行うことになりました。施設利用申し込みや平日、日中の施設利用時の窓口が富来支所に変更になります。みなさんのご理解、ご協力をいただきますようお願いいたします。

◆施設利用申込みとお問い合わせ先

現 行	変 更 後
富来活性化センター事務室 ☎ 42-0500 (町内 IP8-42-0500) FAX 42-0908	富 来 支 所 ☎ 42-1111 (町内 IP8-42-1111) FAX 42-2858

◆施設利用時の窓口

区分	時間	現 行	変 更 後
平 日	8:30 ~ 17:15	富来活性化センター事務室	富 来 支 所
	17:15 ~ 22:00	富来活性化センター事務室	富来活性化センター事務室
土・日、祝日	8:30 ~ 22:00	富来活性化センター事務室	富来活性化センター事務室

※平日の夜間および土・日、祝日の施設利用時の窓口に変更はありません。

広報
しか
4
2010 No.56
発行 毎月1回発行
住所 〒925-0198 石川
TEL (0767) 32-1111
FAX 32-1111
編集 志賀町情報推進課
Eメール yoshinou@town.shikaga.jp

