

しりあ

Shika Town

『のと里山海道』
無料化一周年記念イベント

あかりちゃんと
ひやくまんさんが
西能登をPR♡



5 2014
No. 105



INDEX

ちょっと一息!もてなしフェア	2
後期高齢者医療保険料のお知らせ	3
特定健診・がん検診	4-5
情報パーク	10-13
まちかどNews	18-19

ちょっと一息！もてなしフェア

能登有料道路が「のと里山海道」となり、1年が経過しました。無料化一周年を記念して、4月13日(日)、各SA・PAでイベントが開催され、西山パーキングエリア下り線でも、PRのためのイベントが開催されました。



カニやエビをふんだんに使った海鮮鍋は行列ができるほど大盛況

また、谷本県知事も一周年を祝い、会場を訪れました。来春に控える北陸新幹線金沢開業と、のと里山海道により、今後もより多くの人が、志賀町を訪れ、里山里海里浜の魅力を知ってもらえるよう、精一杯もてなしの心で来場者を迎えました。

晴天に恵まれたこの日、会場では、海鮮鍋が無料で振る舞われたほか、町特産のこる柿を加工したパイや能登豚の串焼き、町産米のおにぎりなど、地元自慢の品がずらりと並び賑わいをみせました。ステージでは、石川県元気応援隊「Jumpin」が志賀町初登場。メンバーの元気がふれるライブを始め、地元の子どもたちによる太鼓やダンスも披露されました。志賀町の公式ゆるキャラ「西能登あかり」ちゃんも登場し、子どもたちと握手や記念撮影をして人気を集めました。また、北陸新幹線金沢開業PRマスコミキャラクタ「ひやくまんさん」も本町初登場。デザインを手がけたのは、本町出身のデザイナーという点も、志賀町に縁のあるひやくまんさん。足を引つ込め転がる得意技「七転び八起」を披露し、会場を盛り上げました。

会場では、海鮮鍋が無料で振る舞われたほか、町特産のこる柿を加工したパイや能登豚の串焼き、町産米のおにぎりなど、地元自慢の品がずらりと並び賑わいをみせました。ステージでは、石川県元気応援隊「Jumpin」が志賀町初登場。メンバーの元気がふれるライブを始め、地元の子どもたちによる太鼓やダンスも披露されました。志賀町の公式ゆるキャラ「西能登あかり」ちゃんも登場し、子どもたちと握手や記念撮影をして人気を集めました。また、北陸新幹線金沢開業PRマスコミキャラクタ「ひやくまんさん」も本町初登場。デザインを手がけたのは、本町出身のデザイナーという点も、志賀町に縁のあるひやくまんさん。足を引つ込め転がる得意技「七転び八起」を披露し、会場を盛り上げました。



北陸新幹線をイメージした衣装の Jumpin



地物の食が多数揃うテント市では、多くの来場者がちょっと一息



もてなしフェアを盛り上げた皆さんで記念撮影

▶北陸新幹線金沢開業まであと少し！

石川県
後期高齢者医療広域連合
からのお知らせ

平成26・27年度の 保険料率が決まりました！

石川県後期高齢者医療広域連合 ☎ 076-223-0140 住民課 国保年金担当 ☎ 32-9121

平成26・27年度	
所得割率	9.33%
均等割額	47,520円(年額)

(平成24・25年度と同じ率・額です)

後期高齢者医療保険料の保険料率
を据え置きとしました。

◆年間保険料の賦課限度額

55万円 から 57万円 に改定しました。

所得の少ない世帯に対する均等割額軽減の範囲を拡大します。

所得合計が基準を超えない世帯	軽減	均等割年額
33万円以下かつ被保険者全員が年金収入80万円以下(他に所得なし)	9割	4,752円
33万円以下	8.5割	7,128円
33万円 + 被保険者数 × 24.5万円	5割	23,760円
33万円 + 被保険者数 × 45万円	2割	38,016円

変更なし

※所得合計は、世帯の被保険者全員と世帯主の所得から計算されます。所得申告がないと軽減できません。

被保険者である世帯主を、計算に含めることができるようになり、対象となる範囲が拡大します。

被保険者数にける額が変わり(35万→45万)、対象となる範囲が拡大します。



4月からの保険料は、平成25年度の年間保険料で計算した保険料を徴収します。平成25年中の所得を用いた平成26年度年間保険料を7月に決定し、お知らせします。

志賀町要保護児童
対策地域協議会だより

5月5日(月)～11日(日)は
児童福祉週間です。

そのいっぽ
みらいにつづく
ゆめのみち



平成26年度児童福祉週間標語
中西愛美さん 7歳 千葉県

子どもや家庭、子どもの健やかな成長について国民全体で考えることを目的に、毎年5月5日の「こどもの日」から1週間を「児童福祉週間」と定め、児童福祉の理念の普及・啓発のために、さまざまな取り組みを行っています。

全国の児童相談所が対応した「児童虐待相談の対応件数」をみると、平成24年度は最多の、66,701件となり、前年度に比べ6,782件(11.3%)も増加しています。

虐待は子どもたちの心身を傷つけ、健やかな成長発達を損なう行為です。子育てをしていると、子どもの成長に伴い、誰にでもさまざまな悩みや不安が出てくることもあるでしょう。そんな時は一人で悩まず、相談機関に気軽に相談してみましよう。そして、すべての子ども達が虐待を受けることなく、安心して健やかに成長できるように、地域ぐるみで子育て家庭を見守っていききたいものです。

七尾児童相談所 ☎ 0767-53-0811

志賀町住民課 ☎ 32-9122

志賀町児童相談 携帯電話 090-8267-4693

特定健診 がん検診

今年も！今年こそ！
必ず受けよう

高血圧や糖尿病などの生活習慣病は、自覚症状がないまま動脈硬化を進行させ、心臓病などの深刻な病気を引き起こします。まずは、特定健康診査を受けて、自分の健康状態を確認することから始めてみましょう。

今まで健診を受けていない人、去年受けたから今年はやめようかなと思っている人は、自己判断せず、健康管理のために、ぜひ特定健康診査を受けてください。



☎ 住民課国保年金担当 ☎ 32-9121
☎ 保健福祉センター ☎ 32-0339

受診券は、5月上旬に該当者全員に送付します。

健診名	対象者	健診期間	健診会場	持ち物
健康診査 (特定健診)	40～75歳未満 (志賀町国保加入者)	5月29日～ 6月20日	集団健診会場	受診券・保険証
健康診査 (30歳代健診)	30～39歳 (志賀町国保加入者)	6月2日～ 9月30日	町内医療機関・公立羽咋病院 公立能登総合病院・定楯医院	
健康診査	75歳以上の住民 (後期高齢被保険者)	5月29日～ 6月20日	集団健診会場 (役場住民課に事前申込が必要) 集団健診会場	
がん検診	40歳以上の住民	6月2日～ 9月30日	町内医療機関	がん検診受診券・ 検診費用
		5月29日～ 6月20日	集団健診会場	

がん検診 (胃・大腸・肺・前立腺・肝炎)

<受付時間 8:30～10:30>

実施日	会場	対象地区
9月21日(日)	富来活性化センター	全地区
10月26日(日)	保健福祉センター	

【健診を受けるにあたって】

- 受診の際は、**受診券**と**保険証**を忘れずに持ってきてください。
- 食事をしないで受診してください。
- 高血圧の薬を、朝飲むことになっている人は、少量の水で薬を飲んでください。
- 治療中の人も必ず受診してください。

(注) 社会保険や健康保険組合加入者(40～75歳未満)の人は、必ず加入している医療保険者に確認してください。

臨時福祉給付金および 子育て世帯臨時特例給付金 のお知らせ

消費税率の引き上げに際し、各家庭への負担を緩和するため、一定の条件を満たす人に給付金を支給します。

給付金	給付対象者 (基準日：H26.1.1)
臨時福祉給付金 健康福祉課 ☎ 32-9131	志賀町に住民票があり、町民税が非課税の人(課税されている人の被扶養者や生活保護の受給者は除く) ≪給付額≫ 一人につき 10,000円 高齢基礎年金や児童扶養手当などの受給者は、5,000円が加算されます
子育て世帯臨時特例給付金 住民課 ☎ 32-9122	志賀町に住民票があり、平成26年1月分の児童手当・特例給付を受給している人(平成25年の所得が児童手当の所得制限を超える人や生活保護の受給者は除く) ≪給付額≫ 対象児童 1人につき 10,000円

※受け取ることができるのはどちらか一つの給付金です。

※給付金の対象と思われる人には、7月に申請書を送付します。(申請書の受付期間は9月30日までの予定)

特定健康診査・がん検診

<受付時間 8:30~10:30>

実施日	会場	対象地区
5月29日(木)	上熊野公民館	上熊野
5月30日(金)	熊野公民館	熊野
6月2日(月)	加茂公民館	加茂
	稗造公民館	稗造
6月3日(火)	土田公民館	徳田・館開・火打谷
	西海公民館	西海風無
6月4日(水)	土田公民館	矢田・印内・代田・仏木・谷屋・栗山・牧山・新林
	西海公民館	西海風戸・西海千ノ浦・西海久喜
6月5日(木)	中甘田公民館	福野・大島
	東増穂公民館	八幡・八幡座主・中泉・相神・草江・大福寺
6月6日(金)	中甘田公民館	長沢・宿女・岩田・甘田・坪野
	東増穂公民館	里本江・中浜・給分
6月9日(月)	志加浦公民館	安部屋・安部屋営団・上野・川尻
	西浦コミュニティーセンター	鹿頭
6月10日(火)	志加浦公民館	小浦・百浦・赤住・大津・町
	赤崎構造改善センター	赤崎・小窪
6月11日(水)	堀松公民館	堀松・梨谷小山・北吉田・清水今江・出雲
	笹波集会所	笹波・前浜
6月12日(木)	富来活性化センター	富来地頭町・富来高田・富来七海・富来生神・富来牛下
6月13日(金)	富来活性化センター	富来領家町
6月16日(月)	下甘田公民館	下甘田
6月17日(火)	保健福祉センター	末吉・神代・矢蔵谷・猪の谷・志賀の郷・ロイヤルシティ・西山台
6月18日(水)	保健福祉センター	高浜1~8区
	酒見構造改善センター	酒見・栢木・稲敷・香能
6月19日(木)	保健福祉センター	高浜9~11区・旭ヶ丘・はまなす・あすなろ・新大念寺・東旭
6月20日(金)	旧福浦小学校	福浦港

不参者健診(特定健診・がん検診)

<受付時間 8:30~10:30>

8月31日(日)	保健福祉センター	全地区
11月16日(日)		
10月19日(日)	富来活性化センター	
11月30日(日)		

身体障害者手帳などの交付を受けた人で軽自動車を所有している場合、障害の種類・程度により、軽自動車税の減免を受ける事ができます。

◆受付期間 5月1日(木)～5月26日(月) ※期間を過ぎると減免は受けられません。

◆対象車両

- ・身体障害者が常時使用するために改造している車両
- ・心身に障害がある人（精神障害者または18歳未満の身体障害者はその家族）が所有する車両で、自分で使用するか、本人のために使用されるもの
- ・公益のために直接専用する車両

◆申請に必要なもの

- ・手帳（身体障害者手帳・療育手帳・戦傷病者手帳）
- ・運転免許証、車検証、印鑑

《軽自動車税の減免を受けることができない場合》

普通自動車の減免を受けている人、または受ける予定の人

普通自動車の減免は… 中能登総合事務所税務課 ☎0767-52-6112

【トラブル防止のために】

- ・所有者の変更があれば、変更登録をしましょう。
- ・廃車したら抹消登録をしましょう。
- ・住所の変更をしたら自動車税の場合は県税務課または中能登総合事務所（七尾市）へ届け出ましょう。
- ・納税証明書は車検証と一緒に保管しましょう。

☎ 軽自動車税（町税）税務課軽自動車税担当 ☎ 32-9142

軽自動車税 減免申請



期限内に
納税を

軽自動車税・自動車税の納期限は

6月2日

※納税通知書は5月中旬に発送予定

※口座振替の人は、納期限に引き落としします。
残高確認をお忘れなく！

<納税場所>

軽自動車税… 金融機関、会計課、富来支所
自動車税… 金融機関、県総合事務所
コンビニエンスストア

自動車税（県税）石川県税務課 ☎ 076-225-1273

「使用水量が いつもより多い」 と感じたら、漏水の確認を!!

家の敷地内にある水道管（給水管）からの漏水で、水道料金が高額になるケースが発生しています。漏水時の水道料金は、お客様の負担となります。漏水の早期発見のために、定期的な水道メーターの確認をお勧めします。

なお、宅内の漏水は、一部条件により、**上下水道料金を減免する制度**があります。

【漏水の確認方法】

①水道の蛇口を全部しめて、水道メーターのパイロット（銀色の八角形）を確認してください。

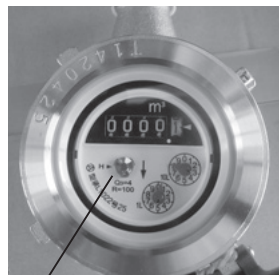

パイロットマーク

②パイロットが回転していたら漏水の可能性がります。水道業者に直接連絡し、調査・修理してください。修理費用などは、お客様の負担となります。

詳しくは… 中能登総合事務所上下水道室 ☎ 32-9241

地域安全ニュース



野外焼却・不法投棄禁止!!

■野外焼却は禁止されています！

野外焼却（野焼き）は、ダイオキシンなど有害物質の発生が避けられません。焼却時に発生する煙や臭いなどは近隣住民の迷惑になり、火災を引き起こす危険もあります。

廃棄物を焼却する際には、処理基準を満たした焼却設備を用いる必要があります。ドラム缶、ブロックなどで作った囲いなどの一般家庭のゴミ焼却炉も使用が禁止されています。

■不法投棄は犯罪です！

処分場以外の場所に廃棄物を捨てることは禁じられており、処罰の対象です。

【野外焼却・不法投棄の罰則】

5年以下の懲役もしくは1千万円以下の罰金
（法人は3億円以下）

羽咋警察署・羽咋郡市防犯協会連合会（☎ 22-4970）

『加能作次郎作品集 一』

郷土の作家、加能作次郎の入手困難だった作品を中心に、志賀町や能登ゆかりの小説9作、随筆3作を収録した作品集が完成しました。ただいま、町立図書館カウンターで発売中です！



A 5判・236頁
1,000円(税込)

両館とも、5月3日(土)・4日(日)、6日(火)のゴールデンウィークも9時30分から17時まで開館しています！図書の予約、リクエストも受け付けています！！

【志賀町立図書館】

●おはなし会

日時：5月7日(水)・21日(水) 16時～
場所：1階・絵本コーナー

紙芝居や絵本の読み聞かせを行っています。
リクエストもできます！親子や友だちで気軽に参加してください♪

◆おすすめの本◆

○「大人の流儀4 許す力」 伊集院 静

「人はみな、許せないことを抱え、迷いながら生きていく。」と著者は語る。また「許すことで始まる人生もある」と静かに訴える。大人になるための心のあり方、大人の流儀を綴った人気エッセイの第4弾。

○「ターシャの農場の12カ月」 ターシャ・デューダー

若い母親ターシャが、夫と4人の子どもとの農場での自給自足の生活を描いた絵本。家族で過ごした毎月の行事を美しい挿し絵とともに綴る、農場の12カ月の美しさが伝わってくる1冊。

◆新着の本◆

- スピードの3 朝井リョウ
- 冬の昴(弥勒シリーズ5) あさのあつこ
- 無縁旅人 香納 諒一
- 狐さんの恋結び 北 夏輝
- フェイバリット・ワン 林 真理子
- 豆の上で眠る 湊 かなえ
- ありふれた愛じゃない 村山 由佳
- 乗合船(慶次郎縁側日記16) 北原亜以子
- 十津川警部捜査行 17 西村京太郎
- あまがえる先生1ねんずかん まつおかたつひで
- ルルとララのかわいいデザートレシピ あんびるやすこ

休館日 5日(月)、12日(月)、19日(月)、26日(月)

開館時間 平日 9時30分～18時
土日祝 9時30分～17時

問い合わせ先

志賀町立図書館 ☎32-1740

志賀町立富来図書館 ☎42-2777

🎵 児童館通信 🎵

……お知らせ……

★紙工作(六角がえし)

5月10日(土)、13時30分から、紙工作として、六角がえしを作ります。六角がえしとは、六角形の中心を開くと、三つの絵柄がくるくる変わる、手品のような楽しい工作です。

多くの子どもたちの参加をお待ちしています♪

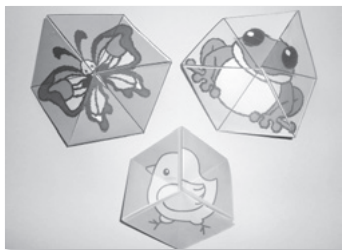

★生徒募集(バトン・キッズ)

子どもたちの創造性や表現力を養うための活動として、「バトン・キッズ」教室を開講の予定です。講師はバトン協会の高田絹子先生です。先生から、音楽にあわせてバトンを回す、投げる、取るなどのバトンの基本技術を楽しく教わります。受講を希望する人は、5月30日(金)までに児童館に申し込みをしてください。定員(12人)になり次第締め切ります。



5月の行事予定

10日(土) 紙工作(六角がえし・低学年対象・15人)	13:30～
21日(水) 親子リトミック遊び(定員20組)	10:30～

★申し込み、お問い合わせは志賀町児童館まで

休館日 5月3日(土・祝)・4日(日・祝)・
5日(月・祝)・6日(火・休)・18日(日)

開館時間 9時～17時30分

問い合わせ先 志賀町児童館 ☎32-1724

生涯学習目標



生涯学習をめぐる状況は、個人の余暇の有効活用や自己啓発が進むかたわら、都市化、核家族化、少子高齢化および情報通信技術などの急激な進展により大きく変化しています。さらに、男女共同参画社会、ボランティア活動などが地域や町を取り巻く状況をより一層多様化させています。

こうした状況の中、志賀町では、町民一人一人が学習活動を通して自らを高め、その成果を活かし、みんなが協力し支えあいながら、「咲かそう、学びあいと交流の花」をテーマに、魅力的で活力ある生涯学習社会を築いていくことを目指します。

■改修事業に伴い 富来B & G海洋センターフレアは休館します

ご理解とご協力をお願いします

富来B & G海洋センターフレアは、建築後15年が経過し、施設全体の経年劣化が著しい状況にあり、原状回復と機能向上を図るため、改修事業を実施することになりました。このため、7月から平成27年3月まで休館します。6月30日までは通常どおり営業しますのでご利用ください。

※6月30日(月)は、休館日ですが臨時的に営業します。



◆改修施設 富来B & G海洋センターフレア
(富来領家町甲の21番地1)

◆休館期間 7月1日から
平成27年3月31日まで

富来B & G海洋センターフレア ☎ 42-8088

若見ゆ幼友は長門に嫁せし	久々に夫君連れ添い故里に帰す	ウグイスの声かすかに聞こゆ	山の畑老梅咲きて春の風	春も近しと心弾みぬ	雪割りの花を揺らして吹く風に	二人で送る曲がり切る迄	時が来て二十余年のユニボ去る	冗舌の義姉も無口となりにけり	漸やくに春が来たよと笛鳴いて	春浅し高爪山を遠く見て
松本理希三		志津江		光雄		みさの		浅子	上野末子	上野末子

足弱る訪ねたい町遠くなり	出来不出来それを支えて趣味仲間	訪れた先に長居し用足せず	目に合図仲間同士の隠し事	雨の夜に別れるために訪れる	先見え被災日三たび訪れて	競い合う仲間があつて腕上がる	広き海しら山の先丹後見ゆ	一刻の仲間と共に趣味の会	老いた今訪ねて見たい友が居る	仲間増え話題もはずみ春日和	黄砂飛び春の訪れ杉花粉
みやみちさかし	林ちよ子	岩井マサ子	芝山照子	窪洋	三井かほ里	池田洋子	柴田政行	古森真猿	西尾海春	小松康子	川上富子

文芸教室

西浦川柳会

「文芸教室」に掲載する作品を募集しています。短歌、俳句、川柳については、一首(一句)として送付ください。紙面の都合上、掲載できない場合もありますのでご了承ください。※毎月3日までに送付ください。

■宛先/〒925-0198 志賀町末吉千古1番地1 志賀町教育委員会 生涯学習課まで

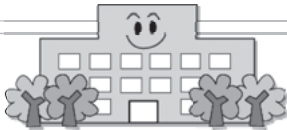

制服・通学路部会 ～基本方針について協議しました～

この部会は、主に制服や体操服の統一および、通学路の整備を担当する部会です。

前回実施した準備部会では、保護者アンケート結果をもとに、統合小学校開校までの基本方針について協議しました。

制服・体操服の移行については、保護者アンケートで最も多かった意見で、「統合前から移行期間を設け、段階的に統一を図る」とした場合、今秋までに広報を通じて保護者の理解を得なければならぬと協議が進められました。その結果、通学用の制服は、できるだけ現制服の活用を基本とした移行を目指すことになりました。

また、体操服は、各校で色やデザインが異

なっているため、サンプル写真などによるアンケートを実施し、検討していく方針としました。

遠方からの通学児童については、「スクールバスの導入を前提」とし、「自宅からバス停までの安全対策は、特に詳細な検討と対応が必要」などの方針を確認しました。また、平成26年度中に運行計画案を策定することで決定しました。

その他の部会の協議内容や進捗状況なども、順次お知らせしていきます。



法律 相談

・弁護士（元高等検察庁検事、愛知学院大学法科大学院教授）
國田 武二郎（堀松出身）

東京地検、名古屋地検、横浜地検、岡山地検、福井地検等で捜査・公判検事として財政・経済事犯、公安・労働事犯、選挙事犯、暴力事犯、風紀・麻薬事犯、外国人犯罪、少年犯罪、交通事犯など数多くの事件を担当。仙台高等検察庁検事として若手検事の指導育成にもあたる。平成15年6月、愛知県弁護士会に弁護士登録。あすなる法律事務所という名称で法律事務所を開設し、弁護士として活動。また、愛知学院大学法科大学院教授として法科大学院で教鞭を取っている。平成20年から愛知・三重両県の産業保健推進センター産業保健相談員、年金記録確認愛知地方第三者委員に就任。

公正証書遺言について

Q：確実に遺言したいならば、公正証書遺言が安心だと聞きますが、どういった点で安心なのでしょう。

A：公証人が関与して作成する「公正証書遺言」は、公証人が文面を作成してくれ、様式不備になる心配もなく、原本を公証人役場で保管するため偽造・変造、盗難、紛失の恐れがなく、また、家庭裁判所の検認手続も不要といったメリットがあります。このため、確実に遺言を実現したいのであれば、確実性に欠ける自筆証書遺言より安心・安全です。

～作成手順～

- ①証人2人以上が立ち会う。
- ②遺言者が遺言の趣旨を公証人に口授する。
- ③公証人が遺言者の口述を筆記し、これを遺言者および証人に読み聞かせまたは閲覧させる。
- ④遺言者および証人が筆記内容の正確なことを承認した後、各自これに署名し印を押す。ただし、遺言者が病気などで署名できないときは、公証人がその理由を付記して署名に代えることができる。
- ⑤公証人が、その証書が以上の方式に従って作ったものである旨付記して、これに署名し印を押す。

作成にあたって必要なものは、①遺言者の印鑑証明書・実印②相続人の戸籍謄本③受遺者の住民票（写し）④遺言執行者の住民票（写し）⑤遺言の対象財産に関する資料（不動産登記簿謄本、預貯金通帳、賃貸借契約書等）などが必要で、公正証書遺言には、①公証人手数料②遺言手数料③用紙代の費用がかかります。

①の手数料は、相続財産の価格が、(i)百万円まで5千円、(ii)2百万円まで7千円、(iii)5百万円まで1万1千円、(iv)1千万円まで1万7千円、(v)3千万円まで2万3千円、(vi)5千万円まで2万9千円、(vii)1億円まで4万3千円などと細かく法律で定められています。そして、相続人が複数いればそれぞれの手数料が発生します。②の手数料は、相続財産が1億円未満の場合に支払います（通常、1万1千円）。③の用紙代は、遺言書の枚数によって金額が変わります。一枚当たり250円で、標準的なケースとして合計3千円くらいで済みます。

具体例として、8千万円の財産を子ども2人が4千万円ずつ相続するという公正証書遺言を作成する場合、①公証人手数料…2万9千円×2人＝5万8千円、遺言手数料…1万1千円、用紙代…約3千円で合計約7万2千円かかるということになります。詳細は、最寄りの公証人役場に問い合わせるといいでしょう。

情報パーク



納税は
お忘れなく!!

納税のお知らせ

納期限：6月2日(月)

- ・後期高齢者医療保険料 第2期
- ・軽自動車税 全期

善意の花

志賀町社会福祉協議会から 寄付のお知らせ

- ◆匿名の方(1名様)から、
福祉向上に 3,000円
日本赤十字社石川県支部に
ご加入いただきました
- ◆堀 薫様(酒 見)特別社員

●デジアナ変換終了まで あと10カ月!

志賀町では、アナログテレビでも視聴可能な、「デジアナ変換放送」を平成27年3月末まで実施しています。それ以降は、デジタル化対応が必要となるので、準備をお願いします。

情報推進課 ☎ 32-9261

催し物

てんと市

- ◆日時 5月27日(火)
8時30分～11時
- ◆場所 みちのえき「旬菜館」前
※皆さんのお越しをお待ちしています。
☎農林水産課 ☎32-9221

花のミュージアムフローリィ

4月1日から志賀町以外の人も
入館無料です。

イベント

☆『ウォーターダッシュ体験』

- ◆日時 5月5日(月・祝)・6日(火・休)
10時～16時

プールに浮かんだビーチボールの
中に入って遊んでみよう! (当日、
インフォメーションで整理券を配布)

☆『地元コーラスグループ発表会』

- ◆日時 5月11日(日) 14時～
- ◆ギャラリー展示出品者募集
趣味やグループ教室の作品をフ
ローリィの館内で展示しませんか。

☎花のミュージアム フローリィ
☎32-8787

町民グラウンド・ゴルフ大会

- ◆日時 5月10日(土) 8時30分～
- ◆場所 富来増穂浦
グラウンドゴルフ場
- ◆参加費 1人 1,000円
- ◆申込 下記役員まで
- ◆締切期限 5月4日(日)
- ・志賀町民ならどなたでも
- ・初心者でもすぐプレー可能
- ・参加賞、ラッキー賞、協会員以外の賞有
- ☎山寺忠雄(西海千ノ浦) ☎45-1511
矢萩厚子(高浜町) ☎32-0438

募集

心身障害者福祉協会 総会参加者募集

- ◆日時 5月28日(水)
10時30分～
- ◆場所 いこいの村 能登半島
- ◆対象 志賀町心身障害者
福祉協会会員
- ◆参加費 1,500円
- ◆申込 各地区役員まで
- ◆締切 5月14日(水)
- ※健康福祉課から障害者福祉制度
について説明予定
- ☎志賀町社会福祉協議会
☎42-2545

仕事を依頼したい人 仕事をしてみたい人へ

▶仕事を依頼したい人へ

『人を雇うまでもなく、専門業者に
頼むほどでもない、かといって誰
かに頼むあてがない』

そんな時は気軽に電話してくださ
い。ただし、高齢者の就業ですので、
危険・有害・損害賠償額が多額とな
ることが見込まれる仕事は、受ける
ことができません。

▶仕事をしてみたい人へ

町内に住む「働く機会を得たい」
という健康で働く意欲のある60歳
以上なら誰でも会員になれます。入
会申込書は本人が各事務所まで取り
に来てください。

☎公益社団法人志賀町シルバー人材センター
本部事務所(富来支所1階)
※2階から1階へ移転 ☎42-2170
FAX42-2180
業務取次所(文化ホール1階)
☎32-9911 FAX32-9912

6月 ほくでんミニ講座&クラフト体験

《壁かざり》ざるに初夏のお花をアレンジ..

開催日時	6/13 (金)	6/17 (火)	6/18 (水)	6/19 (木)	6/21 (土)
午前10:00～	○	○	○	○	○
午後 2:00～	○	○	○	—	—

場所:花のミュージアム フローリィ 定員:各回先着25名さま

★参加者募集★

北陸電力

- 受付期間 5月28日(水)～
- 受付時間 平日 9:00～17:00
- 参加費 無料
- 申込先
北陸電力(株)地域社会部ふれあい担当
TEL 0767-32-4210
※町内IP電話サービスはご利用できません。



お知らせ

消防署からのお知らせ

4月1日から、救急救命士による処置の範囲が2つ拡大されました。

●血糖値の測定と低血糖発作症例へのブドウ糖溶液の投与



低血糖が原因で、意識障害に陥った人に対し、血糖値を測定の上、ブドウ糖溶液を投与します。低血糖の状態が長く続くと、脳に重度の後遺症を残すことがあるため、搬送中に意識障害の改善を期待します。

●心肺機能停止前の輸液(点滴)



体内の血液のめぐりが不十分となり、血圧低下や頻脈・頻呼吸などの症状が現れる「ショック状態」となった時、腕の血管から輸液を行い、血液のめぐりを改善します。

また、長時間重量物や機械などに、手や足が挟まれていた人に対しても、輸液を行います。

◎以前、救急救命士は、心肺機能停止状態でなければ、輸液はできませんでした。(状況によっては、処置の実施よりも、迅速な搬送を優先することがあります)

火災・救急・救助は119番

●志賀消防署 ☎32-1776
富来分署 ☎42-1211

志賀町に住所を有する人は 能登空港航空運賃の助成が受けられます

◆助成金額

能登一羽田便(定期便)

片道搭乗者1,500円 往復搭乗者3,000円

※小児運賃適用者(満3歳以上12歳未満) 上記金額の半額

◆申請期間

搭乗日から40日以内に申請

※申請期間を過ぎますと、請求ができなくなります。

◆申請方法

「補助金等交付申請書兼実績報告書兼請求書・町税等納

付状況調査同意書」により申請

- ・申請書は役場(住民課窓口、富来支所、企画財政課)または、町のホームページからもダウンロード可能
- ・搭乗券を用紙の裏面にのり付けて添付の上、申請書類を作成してください。

※印鑑(シャチハタ不可)・口座番号が必要

◎団体旅行で利用する人は企画財政課に相談してください。

下記の項目に該当する人は対象外となります。

- ※満3歳未満のお子さん(座席を確保し、小児料金を支払った3歳未満の小児を除く)
- ※旅費相当額について、公的助成を受けた人、および受ける予定の人
- ※官公庁の職員で公務により利用した人
- ※申請日において、町税を滞納している人



・「航空券利用案内書」、「チケットお客様控」による申請は受け付けできません。必ず搭乗券を持参してください。

・搭乗券を紛失した場合は、ANAカウンター電話 0768-26-2500 に相談してください。

能登空港への交通手段

◎自家用車…空港駐車場は、無料

◎能登空港ふるさとタクシー(乗合タクシー9人乗り)

…志賀町から能登空港まで、片道1,800円で利用

【予約制】(有)能登金剛交通 ☎0767-42-2700

●企画財政課 ☎32-9331(直通)

5月は「赤十字運動月間」です

一刻を争う災害などでの救護をはじめとする日本赤十字社の様々な活動は、県民の皆さんからお寄せいただくご寄付に支えられています。赤十字の活動資金にご協力ください。

●志賀町社会福祉協議会 日本赤十字社石川県支部窓口 ☎42-2545



相談・お知らせ

相談内容	日	時	場 所	問	備考
無料年金相談 相談員：社会保険労務士	5月21日(水)	10:00～12:00 13:00～16:00	富来支所	住民課 ☎ 32-9121	年金保険などの各種手続きについて
ひとり親家庭相談 相談員：自立支援員	5月22日(木)	10:00～15:00	役場本庁舎 相談室	住民課 ☎ 32-9122	養育・家庭生活・DVなど、なんでも
総合相談（無料） 相談員：行政相談委員、人権擁護委員、民生委員・児童委員、司法書士	< 志賀地域 > 5月 8日(木) 6月 2日(月)	10:00～15:00	志賀町文化ホール 2階	志賀町社会福祉協議会志賀支所 ☎ 32-1363	日常生活の困りごとや、相談先が分からない場合など気軽に相談してください
	< 富来地域 > 5月12日(月) 6月 2日(月)		富来活性化センター 2階	志賀町社会福祉協議会 ☎ 42-2545	
障害者福祉相談	5月14日(水)	10:30～15:30	役場本庁舎 11 会議室	健康福祉課 ☎ 32-9131 FAX 32-0288	障害者福祉相談支援事業所の相談員が応じます
要約筆記・手話通訳の案内	毎週月～金曜日 ※支所対応日除く	10:30～16:30	健康福祉課		要約筆記（文字で書いて伝える通訳）や手話で行政手続きをお手伝いします
	5月 7日(水) 21日(水)	14:00～16:00	富来支所総合窓口		
七尾法律相談センター (予約制・先着5人)	5月 1日(木) 8日(木) 15日(木) 22日(木) 29日(木)	10:30～16:00	パトリア 5階 フォーラム七尾	金沢弁護士会 ☎ 076-221-0242	料金 5,000円 (30分) ※クレサラ相談、負担困難で法律援助資力基準に該当する人は無料
自死遺族交流会	5月10日(土) 7月 5日(土) 9月 6日(土) 11月 1日(土)	14:00～16:00	金沢市内 (電話でお知らせ)	県こころの健康センター ☎ 076-238-5750 FAX 076-238-5762	対象者：自死遺族

information park

■ 窓口延長業務

日 時	内 容	問
5月10日(土) 17日(土) 24日(土) 31日(土)	9:00～12:30	住民票・戸籍 謄抄本・印鑑 証明などの発行業務
		住民課 ☎ 32-9121

■ 町長談話室

今月は他の公務により開催できません。
ご了承ください。

☎総務課 ☎ 32-9311

Shi-on
アクアパーク シェオン

～憩いと安らぎの空間～
志賀千古温泉
年中無休

★プール会員様募集中です♪

- ・温泉 午前6時～午後11時
- ・プール 午前9時～午後10時
- ・レストラン 午前11時～午後10時

アクアパークシェオン
のんびりしに来てくださいね～(^_^)/ ☎0767-32-8555

**入院に強い保障
入院保障2型**

月掛金 **2,000円** で 入院日額 **10,000円**
(18歳～60歳の保障額)

お問い合わせと資料のご請求は
☎ **0120-63-5011**
共済取扱団体/石川県認可

石川 県民共済 生活協同組合 ☎920-0901 金沢市彦三町2-1-10 真和ビル3F

●ホームページからはこちら
石川県民共済 検索

●携帯電話からはこちら



有料広告欄

健康カレンダー 掲示板

予防接種

内容	実施日	対象	場所
BCG予防接種	5月1日(木)	平成25年11月生まれ	◎
予防接種相談会		どなたでも	

【受付時間】 BCG 14:00～14:15 予防接種相談会 14:30～15:30
 ※予防接種相談会は予約が必要です。事前に申し込みください。

乳幼児健康診査

【受付時間】 13:15～13:45

内容	実施日	対象	場所
4カ月児健診	5月1日(木)	平成26年1月生まれ	◎
3歳児健診	5月29日(木)	平成22年10～11月生まれ	
1歳6カ月児健診	5月22日(木)	平成24年9～11月生まれ	◎
3歳児健診		平成22年10～11月生まれ	

健康相談

内容	実施日	対象者	時間	場所
いきいき健康相談	毎週金曜日	どなたでも	10:00～11:30	◎
こころの健康相談	5月16日(金)		13:00～14:00	

※こころの健康相談は、1週間前までに予約が必要です。

機能訓練

【対象者】 脳卒中後遺症者などで日常生活がおおむね自立している人

内容	実施日	時間	場所
リハビリ教室	毎週月曜日 (祝日は除く)	10:00～13:00	◎
	毎週金曜日 (祝日は除く)		

※参加希望の人は、事前に保健福祉センターまで相談してください。

特定健康診査・がん検診

内容	実施日	時間	場所
特定健康診査 がん検診 (胃・肺・大腸)	5月29日(木)	8:30～	上熊野公民館
	5月30日(金)	10:30	熊野公民館

【対象者】 特定健康診査(志賀町国保加入者)、胃がん検診・大腸がん検診・肺がん検診(40歳以上の人)

保健福祉センター ☎ 32-0339

すくすく子育て

内容	実施日	対象	時間	場所
すくすく 子育て相談	5月1日(木)	乳幼児の子ども さんとお母さん どなたでも	15:00～ 15:30	◎
	5月29日(木)			◎
	5月22日(木)			◎
げんキッズ広場	毎週火・金曜日 (祝日は除く)	乳幼児の子ども さんとお母さん どなたでも	10:00～ 11:30	◎
ゆう遊クラブ	5月13日(火)			◎
ぶちゆう遊クラブ	5月27日(火)			◎
モグモグ教室	5月16日(金)	離乳期の子どもさん		◎
	5月27日(火)			◎

※すくすく子育てで相談を希望の人は、事前に相談内容を連絡してください。
 ※ゆう遊クラブ：13日は「リズムヨガ」、27日は「足型を取ろう」です。
 ※ぶちゆう遊クラブは「ファーストサイン」です。
 ※モグモグ教室に参加を希望する人は、事前に申し込んでください。

介護予防

【対象者】 65歳以上の人

内容	実施日	時間	場所
鶴亀 おたっしや教室	5月8日(木)	10:15～ 11:15	やすらぎ荘
	5月22日(木)		
健幸教室	5月9日(金)	13:30～ 15:00	志賀町デイサービス センター
	5月23日(金)		
	5月13日(火)	10:00～ 11:30	シルバーハウス
	5月20日(火)		
	5月27日(火)		

※鶴亀おたっしや教室は、ストレッチ体操や健康相談をします。

『広報しか』 有料広告募集!

広告の規格 【大きさSAMPLE】 1号(実寸大)

1号 45mm×88mm (1色) 10,000円 3号 45mm×88mm (カラー) 15,000円
 2号 45mm×178mm (1色) 20,000円 4号 45mm×178mm (カラー) 30,000円

広報しか7月号への掲載申込受付は5月20日(火)まで。

詳しくは・・・

広報しか 有料広告 検索 情報推進課 ☎ 32-9261

実施会場

◎ 志賀町保健福祉センター

◎ 富来保健福祉センター

information park

◎ とき地域福祉センター

有料広告欄

♡ 生まれ育った地元でたくさんの祝福を

Happy Wedding

少人数から大人数まで、
マイスタイル披露宴を実現します。



心のこもったお料理と
おもてなしでお手伝い

ご法宴

知識豊富な専属スタッフに
お任せください。

町内送迎
無料で
承ります



いこいの村能登半島 TEL 32-3131

谷内	浅野	東	平野	石田	坂口	麦谷	大家	北	谷村	河嶋	田中	平野	氏名
心香	李昭	愛莉	乃愛	一真	日花莉	さきほ	沙樹	大輝	幸太	大和	敦基	みく	保護者名
安浩	美清	正和	昌隆	将央	元大	さやか	成利	菜美	哲静	友美	聖孝	久美	志
寿香	之佳	恵和	代広	史里	利大	か	美洋	美史	郎	平美	美司	美子	本籍
倉垣	西海風戸	北吉田	赤住	积迎堂	福野	小浦	鹿頭	高浜町	北吉田	高浜町	赤住	大島	本籍または住所

赤ちゃん

13名

戸籍の窓

町の人口 (3月受付分)

総人口	22,258人
男	10,479人
女	11,779人
世帯数	8,093世帯

(平成26年3月末現在)

【お断り】
このコーナーは、当町で届け出をした方で、希望者のみ掲載しています。他市町村での届け出を予定し、掲載を希望する場合は届出書の余白に「広報掲載希望」とお書きください。

坂本	坂野	原谷	氏名	京武	長谷川	板垣	小櫻	岩城	平川	竹本	西村	西尾	中川	西	中村	氏名
文雄	八重	紹然	名	裕香	直紀	由里恵	祥令	十代	和樹	愛良	慧亮	美紗子	広紀	麻美	茂雄	氏名
63歳	100歳	67歳	年齢	上野	群馬県	岐阜県	高浜町	高浜町	赤崎	富山県	神代	白山市	高浜町	米町	宝達志水町	本籍
西海風無	西海風戸	江添	24名	群馬県	高浜町	高浜町	高浜町	高浜町	高浜町	神代	神代	高浜町	高浜町	宝達志水町	宝達志水町	新本籍

ご結婚

6組

編集後記

今月号から、中の誌面も一部カラーになりました。まちかどNewsやお料理レシピ、虫歯のない子などのお子さんの写真も、できるだけカラーでお届けしたいと思います。また、有料広告もカラー広告募集中心なのでご利用ください。(坂井)

谷	金丸	大畑	川田	東	大谷	佐藤	田中	谷口	橋本	徳山	吉島	尾谷	高野	上出	古谷	中谷	杉本	中嶋	永谷	泉	氏名
榮作	ふみ	すゞ子	美代子	清高	賢治	正幸	タツ子	勇	正次	石太郎	スマ子	ゆき	ヨシエ	年子	新光	知紀	純一	幸男	マツエ	春雄	氏名
98歳	95歳	90歳	70歳	83歳	90歳	72歳	80歳	79歳	93歳	95歳	68歳	96歳	95歳	66歳	78歳	70歳	65歳	82歳	97歳	87歳	年齢
矢駄	高浜町	积迎堂	富地町	中浜	栢木	町	大坂	高浜町	相神	富地町	福浦港	西海ノ浦	広地	鹿頭	北吉田	笹波	西海風戸	安部屋	赤住	上棚	本籍または住所

休日当番医	住所	電話番号	休日当番薬局	住所
3 (土・祝)	疋島クリニック(外・胃腸・内)	22-1205	志雄瑠璃光薬局	宝達志水町荻市
	前川医院(内)	26-0210		
4 (日)	四蔵医院(内)	37-1030	羽咋菜の花薬局	羽咋市柳橋町
	松江外科胃腸科医院	22-7888		
5 (月・祝)	保志場医院(内)	22-0125	クスリのアオキ	羽咋市石野町
	とどろき医院(小児)	22-7855	羽咋店青木二階堂薬局	
6 (火・休)	加藤病院(外・胃腸・内)	32-1251	鶴多あおぞら薬局	羽咋市鶴多町
	松柳医院(内)	22-0011		
11 (日)	金田内科医院	22-2864	ヒラバ薬局	羽咋市川原町
	岩脇医院(耳鼻咽喉科)	22-0131		
18 (日)	平場内科クリニック	22-0238	高田薬局	羽咋市川原町
	森田クリニック(形成・皮膚)	23-4775		
25 (日)	河崎医院(外・胃腸・内)	32-0019	カワサキ薬局	羽咋市旭町
	松柳医院(内)	22-0011		

診療時間：午前9時～正午 受診の際、事前に電話連絡してください。

日中は平日同様に開局営業します。

生活応援 住宅ローン

借換キャンペーン実施中!

他金融機関でご利用中の住宅ローンをろうきんで借換えて、**ゆとりと安心を!!**

キャンペーン期間中、他金融機関住宅ローンの返済予定表をご持参いただき、借換試算をしていただいた方および、ご紹介いただいた方にうれしいプレゼント!

ご相談者(ご紹介者)プレゼント

QUOカード

(1,500円分)



ご成約プレゼント

ギフトカード

(10,000円分)



いいことあるね!

※借換金額は300万円以上、5年以上の借入期間の方が対象です。

詳しくはこちらまで
北陸労働金庫羽咋支店
0767-22-0497

キャンペーン期間 2014年6月30日まで

有料広告欄



近隣市町のイベント情報をお知らせします
志賀町からの情報として、2市2町の広報紙に、「5月中旬見頃のボタン（遍行寺）」を紹介しました。

七尾市 6月13日(金)~15日(日)

●祭りの國能登の賑わい 第18回 能登よさこい祭り

この期間、和倉温泉街はよさこい一色で盛り上がります！

▶場所 和倉温泉街



能登よさこい祭り 検索

和倉温泉観光協会 ☎ 0767-62-1555

羽咋市 5月6日(火)・(休)

●妙成寺五重塔まつり 10時~15時

地元若者が勇壮に練り歩く
奴行列は必見！

▶場所 妙成寺（滝谷町）



五重塔まつり実行委員会 ☎ 0767-27-1226

宝達志水町 5月9日(金)

●宝達山 山菜教室 10時~

宝達山ファンクラブ主催の山菜教室。採った山菜を山の龍宮城で味わいましょう。

定員：15人、参加費：300円

▶申込期限 5月1日(木)

▶場所 山の龍宮城（宝達山山頂）



申問 山の龍宮城 ☎ 080-2962-4670

中能登町 5月18日(日)

●みんな集まれ 第11回 つばさ祭り

アトラクションや模擬店、バザーなどを開催！どなたでも気軽に参加できます。

▶場所 つばさの会（良川地内）



つばさ祭り実行委員会 ☎ 0767-74-2055

クリンクルはくい体験教室

時間：9時~ 場所：クリンクルはくい 申問 ☎ 27-1153
FAX 27-1154

●古着のリフォーム教室 講師：原田 洋子氏

古着を使って、ごみを出さない工夫と有効利用を図ります。

参加費：700円 持ち物：布1枚、裁縫道具 定員：20人

回数	日 時	申込受付期間
1回	5月17日(土)	5月 7日(水)~ 5月16日(金)
2回	6月14日(土)	6月 4日(水)~ 6月13日(金)
3回	7月12日(土)	7月 2日(水)~ 7月11日(金)
4回	8月 9日(土)	7月30日(水)~ 8月 8日(金)
5回	9月13日(土)	9月 3日(水)~ 9月12日(金)
6回	10月11日(土)	10月 1日(水)~10月10日(金)
7回	11月 8日(土)	10月29日(水)~11月 7日(金)

●エコクッキング教室 講師：室谷 加代子さん

料理を通し、ごみを出さない工夫や分別の仕方を学びます。

参加費：1,000円 持ち物：エプロン、三角巾、箸 定員：20人

回数	日 時	申込受付期間
3回	6月 7日(土)	5月28日(水)~ 6月 6日(金)
4回	7月 5日(土)	6月25日(水)~ 7月 4日(金)
5回	8月 2日(土)	7月23日(水)~ 8月 1日(金)
6回	10月 4日(土)	9月24日(水)~10月 3日(金)
7回	11月 1日(土)	10月22日(水)~10月31日(金)
8回	12月 6日(土)	11月26日(水)~12月 5日(金)
9回	3月 7日(土)	2月25日(水)~ 3月 6日(金)

13tの減量

ゴミメーター (家庭から収集した燃えるごみの量)

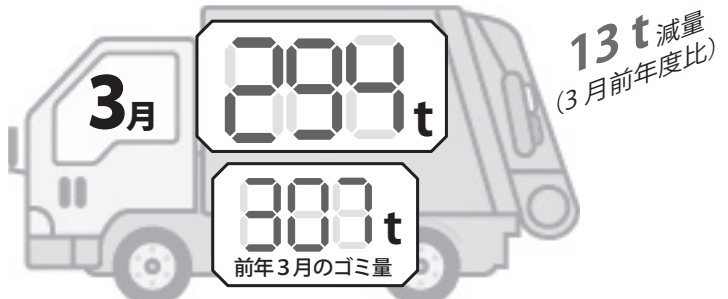

今月もひとしほりを忘れずにね！

環境安全課 ☎ 32-9321

5月の

しがチャンネル 番組ガイド

アナログ：5ch デジタル：9ch
STB：038ch



4月から番組ガイドが変わりました！
「月・水・金・日」と「火・木・土」の
2パターンです。ご注意ください。

今月の番組

認知症講座

認知症になっても安心して暮らせるまちづくりを目指し2月9日(日)に「認知症講座」が開催。志賀町の現状紹介や公立能登総合病院精神センタースタッフによる演劇、リフレッシュ体操などが行われました。認知症について正しい知識を身につけ、一緒に理解を深めましょう。

東日本大震災復興応援の集い

今年で3回目を迎えた「東日本大震災復興応援の集い」が3月15日(日)に文化ホールで行われました。ステージショーやチャリティバザーのほか、恵寿総合病院による特別講演がおこなわれました。寄せられた義援金は宮城県女川町に寄付されました。

プレイバック「ぶらり志賀町の旅」

平成21年6月にスタートした「ぶらり」の第1回を再放送！道の駅ころ柿の里しかをぶらりしました。

※都合により、放送内容を一部変更することがあります。番組表は、地上デジタル放送のEPGでもご覧いただけます。

ケーブルテレビに関するお問い合わせは

志賀町ケーブルテレビ(情報推進課)

TEL 32-9999

E-mail jyohou@town.shika.lg.jp

曜日	月・水・金・日	火・木・土
時間	番組内容	番組内容
6:00	おくやみ情報	
6:03	今月のお料理レシピ & 志っ賀りヘルス	
6:55	北陸電力文字情報	
7:00	おくやみ情報	
7:03	しかチャンニュース	
8:00	志っ賀りヘルス	
8:10	志っ賀り体操足若体操 ver.	
8:45	北陸電力志賀原だより & 北陸電力文字情報番組	
9:00	東日本大震災復興応援の集い	認知症講座
10:00	志賀昔ばなし「海の断章・一滴の涙」(前編)(再放送)志賀町の文化財「天然記念物その1」	
10:55	北陸電力文字情報	
11:00	図書館だより	
11:20	ニュース番外	青春全開志賀高!
11:45	北陸電力志賀原だより & 北陸電力文字情報番組	
12:00	認知症講座	東日本大震災復興応援の集い
12:55	北陸電力文字情報	
13:00	おくやみ情報	
13:03	今月のお料理レシピ & 志っ賀りヘルス	
13:28	志っ賀り体操足若体操 ver.	
13:55	北陸電力文字情報	
14:00	しかチャンニュース	
14:45	行政情報・お知らせ	
14:55	北陸電力文字情報	
15:00	東日本大震災復興応援の集い	認知症講座
15:55	北陸電力文字情報	
16:00	図書館だより	志賀昔ばなし「海の断章・一滴の涙」(前編)
16:20	ニュース番外	
16:45	北陸電力志賀原だより & 北陸電力文字情報番組	
17:00	今月のお料理レシピ & 志っ賀りヘルス	
17:30	北國新聞ニュース	
19:00	認知症講座	しかチャンニュース
19:55	北陸電力文字情報	
20:00	(再放送)ぶらり志賀町の旅 第1回 志賀昔ばなし「海の断章・一滴の涙」(前編)	
20:45	北陸電力志賀原だより & 北陸電力文字情報番組	
21:00	しかチャンニュース	認知症講座
21:55	北陸電力文字情報	
22:00	志賀昔ばなし「海の断章・一滴の涙」(前編)(再放送)志賀大陸「矢駄獅子舞」	
22:55	北陸電力文字情報	
23:00	おくやみ情報	
23:03	図書館だより	東日本大震災復興応援の集い
23:20	青春全開志賀高!	
23:40	志っ賀りヘルス	
23:55	北陸電力文字情報	
24:00	しかチャンニュース	
24:45	行政情報・お知らせ	
24:55	北陸電力文字情報	
25:00	終了	

ケーブルテレビのインターネット

プロバイダ料、回線使用料、全てコミコミ。お支払いはこの金額だけ。

町の告知端末に接続
するのでこの価格が
実現しました。

志賀町で
インターネット
するなら

100
メガ

ひかり100

月額利用料金
4,500円/月
(税込み 4,860円/月)

ケーブルテレビの
多チャンネルと
同時加入で

3,500円/月
(税込み 3,780円/月)

※当社のインターネットサービスはベストエフォート型で、通信速度を保障するものではありません。回線の状況により最大速度でのご提供ができない場合があります。

今すぐ、加入の
お申し込みは

年中無休
土日祝も受付
9:00~18:30

0120-751-114

KCT 金沢ケーブルテレビネット
金沢市南町2番1号 北國新聞会館18階 TEL076-224-1114 FAX076-224-8300

有
料
広
告
欄

オーストラリアでホームステイ 語学や文化を学ぼう！

平成26年度 志賀町青少年海外派遣事業

志賀町青少年海外派遣事業実行委員会では、今夏に、町内在住の中・高校生を対象にした青少年海外派遣事業を計画しています。ホームステイをしながら、語学研修プログラムや現地の生徒との交流に参加してみませんか。募集内容は次のとおりです。



1. 派遣先 オーストラリア クイーンズランド州 州都ブリスベン市およびその近郊
2. 派遣時期 7月25日(金)～8月3日(日)
3. 派遣人員 14人

4. 参加者個人負担金
12万円(パスポート取得手数料、海外旅行保険料、渡航手続き費用、小遣いなどは含まれません)
5. 応募資格
 - ① 志賀町在住の中学生、高校生(ただし、中学1年生は除く)であること。
 - ② 健康で、協調性があり、規律ある団体行動と積極的な活動への参加ができること。
 - ③ 研修会(事前・事後の計5回程度)に参加できること。
 - ④ 海外留学経験(6カ月以上)がなく、過去に行われたこの事業の派遣者でないこと。
 - ⑤ 帰国後も志賀町の実施する国際交流事業などに深く理解をもち、協力できること。
 - ⑥ 保護者の同意が得られること。
 - ⑦ 生徒の属する世帯において、町税の納付状況調査に同意できること。
6. 申込締切 5月8日(木) 17時まで
7. 派遣生徒選考会 5月15日(木)
(作文により派遣生徒を決定します)

参加申込書は、志賀町教育委員会学校教育課・富来支所のほか、町内の各中学校と志賀高校に備えつけてあります。

実行委員会事務局(学校教育課内) ☎ 32-9360

電気毛布・電気ミニマット・電気カーペットをご使用のみなさまへ

片付け前の愛情点検で
次の冬も安全に・・・!

長年ご使用の暖房器具で、経年劣化が原因の火災事故が起きています。事故を未然に防ぐため、製品とその周辺のチェックを行いましょう。

電気毛布・電気ミニマット・電気カーペット

・表面の傷や破れ、ヒーター線の露出などがありますか？
・電源コードやコントローラーが熱かったり、臭いがありますか？



電気毛布・電気ミニマット

・ヒーター線や表面がこのような場合にはご使用を中止してください。



片付けポイント

・コードを強く巻きつけないでください。
・操作部に重いものを乗せないでください。
・取扱説明書に基づき正しく収納してください。



少しでもおかしいと思ったら、ただちにご使用を中止し、販売店もしくは下記お問い合わせ先にご相談ください。

ただし、機種によっては修理できない場合もありますのでご了承ください。

一般社団法人 日本電機工業会 会員会社 お問い合わせ先

シャープ株式会社	フリーダイヤル 0120-078-178	株式会社日立リビングサプライ	フリーダイヤル 0120-8802-28
象印マホービン株式会社	フリーダイヤル 0120-266-128	株式会社富士通ゼネラル	フリーダイヤル 0120-089-888
東芝ホームテクノ株式会社	フリーダイヤル 0120-622-245	富士電機株式会社	フリーダイヤル 0120-12-6504
パナソニック株式会社	フリーダイヤル 0120-878-365	三菱電機株式会社	フリーダイヤル 0120-139-365
(NBTお客様センター)	三洋電機製は 0857-21-2275	株式会社ユーイング	フリーダイヤル 0120-911-597

※受付時間 9:00～17:00(土日、祝日は除く)
※お問い合わせの際に指示された個人情報、取扱品目以外には使用致しません。

JEMA 一般社団法人 日本電機工業会
<http://www.jema.net.or.jp/>

志賀クリニック
からのお知らせ

4月1日から
小児科医師がかわりました!

☎志賀クリニック ☎ 32-5307



◆転入 藤井 邦裕 医師
(公立宇出津総合病院から)

羽咋市出身で、大学入学から24年間宮城県で過ごしました。平成24年から能登町の公立宇出津総合病院にて2年間勤務しました。小児科医師としては21年目になります。未来ある子どもたちの健康のために、頑張りますので、よろしくお願いいたします。



◆転出 鬼頭 俊行 医師
(名古屋の自院へ)

志賀町の皆さんに支えられて、楽しく生活でき、とても幸せでした。本当にありがとうございました。

きとう小児科医院 検索



消防庁長官定例表彰の皆さん



日本消防協会会長表彰の皆さん

消防庁長官定例表彰および日本消防協会会長表彰

長年の消防団に対する功績を称える

3月25日(火)、石川県庁において消防庁長官定例表彰および日本消防協会会長表彰伝達式が行われました。長年の消防団に対する功績が認められ、次の方が受章しました。

○消防庁長官定例表彰

永年勤続功労章

志賀町消防団 中甘田分団
角野敏明(勤続35年)



角野さん

○日本消防協会会長表彰

功績章	志賀町消防団	団長	島田好明
精績章	志賀町消防団	副団長	松本弘人
勤続章	志賀町消防団	土田分団長	田口正秋



島田さん



松本さん



田口さん



元気に返事をして立ち上がる新入生(高浜小学校)

志賀町内の小・中学校で入学式

新一年生、入学式で「最高の気分♪」

4月7日(月)、町内の8小学校、2中学校で一斉に入学式が行われ、小学生137人、中学生183人が入学しました。

高浜小学校では、間嶋校長が「元気なあいさつができるように頑張ってください」と式辞を述べ、津梅PTA会長の祝辞では、「今日の気分はどうですか」との問いに「最高の気分!」と新入生が返答する場面もありました。2年生が代表して歓迎の言葉と歌を贈り、一年生を温かく迎えました。

各小学校の新一年生は、式典で名前を呼ばれると「はい!」と元気に返事し、これからの学校生活に胸を膨らませていました。

新社会人歓迎の集い

志賀町で地域貢献を誓う

4月16日(水)、志賀町商工会と富来商工会主催による「新社会人歓迎の集い」が能登ロイヤルホテルで開催され、町内27事業所から新規就職者53人のうち42人が出席しました。

式典では、小泉町長が「社会人としての自覚と責任を持ち、社会に役立つ存在になるため、志を高く持ってほしい」と激励。新社会人を代表して室屋秀和さん(石川サンケン株)が「社会と会社に感謝の気持ちで貢献していくことが恩返しだと思い、頑張ります」とお礼の言葉を述べました。

式典後には、人材育成プロデューサーの山田容子さんが「社会人としての心構え」と題して記念講演を行いました。



新社会人を代表して決意を述べる室屋さん



富来領家地区の自主防災組織結成式

自分たちの地域は自分たちで守る

富来領家町区が3月21日(金)、富来領家町コミュニティセンターで、自主防災組織である防災隊結成式を行いました。

活動時に着用するオレンジ色のベストを着用した隊員33人に加え、80人が参加しました。隊長の寺井康人区長は、「東日本大震災の教訓を受け、区民の安全安心のまちづくりと防災意識の高揚を図りたい」とあいさつしました。また、坂本昌彦副隊長が「自助、公助、共助の精神を基に、地域の秩序維持と住民の安全確保を図る」と決意を述べました。

昨年5月、初めて区全域を対象に実施した防災避難訓練を、今年の5月11日にも行う予定です。



決意表明を読み上げる坂本副隊長(手前)と隊員ら

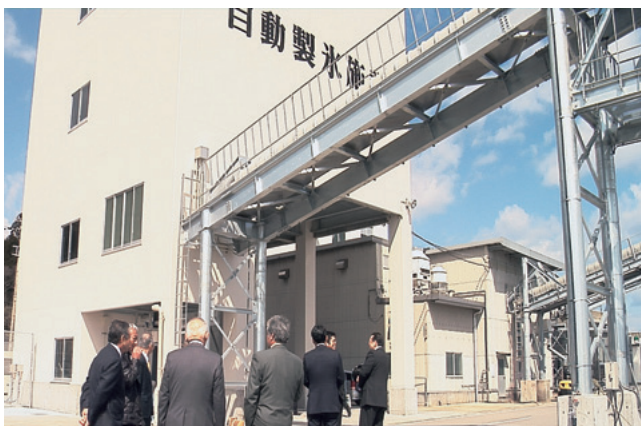

完成した自動製氷施設(富来漁港)

漁師の負担を軽減 富来漁港に製氷施設完成

3月22日(土)、県漁協西海支所の自動製氷施設の竣工式が富来漁港で行われ、関係者が施設の完成を祝いました。

富来漁港では、氷が不足すると金沢市や県外から購入していましたが、施設が稼働することで、漁師の氷購入費を削減できます。

製氷施設は、鉄骨造4階建て、述べ床面積約570平方メートルで、1日に30トン製氷でき、150トン貯蔵できます。

高岩委員長は「漁師の負担を軽減し、より多くの魚を提供できるよう、施設を最大限に利用してほしい」と話しました。

くまっこ隊が「おはなしとおんがくの会」開催 感謝の気持ちを舞台に込めて

結成10周年を迎えた上熊野地区の読み聞かせグループ・くまっこ隊が、3月23日(日)に感謝の気持ちを伝えるため記念イベントを行いました。

くまっこ隊は、平成16年に図書館で読み聞かせ講習会があった際、全員上熊野地区の女性だったことが縁で結成。

30～70代のメンバー全員で、絵本のほか、外国の作品や町内の民話を取り上げ、ピアノやバイオリン演奏も行いました。マジシャン・ルパンや町のゆるキャラ「西能登あかり」ちゃんも参加し、たくさんの親子などが楽しみました。



おそろいのエプロン姿で歌うくまっこ隊

人権擁護委員委嘱状伝達式 引き続き地域に密着した活動を

4月4日(金)に法務大臣から人権擁護委員の委嘱状伝達式が行われました。

伝達式には、三津幸子さん(大島・5期目)、村上栄子さん(富来領家町・2期目)の2人に委嘱状が交付されました。

小泉町長は、「今回委嘱されたお二人には、町民のよきアドバイザーとして、地域に密着した活動をしてください」と激励しました。

委嘱された2人は、町の総合相談で相談員を務めたり、人権擁護の街頭啓発などを行います。



人権擁護委員の委嘱を受けた三津さん(左)と村上さん(右)

夏の全国大会では 優勝します

4月6日(日)、東京で開催された女子レスリング全国大会で、小学5・6年生30kg級に出場した岡田愛生選手が第3位に輝きました。



ジュニアクイーンズカップレスリング選手権 小学5・6年生30kg級
第3位 岡田^{あみ}愛生さん(高浜小5年) 志賀町ジュニアレスリング教室

4月11日(金)、志賀町役場を訪れた岡田さんは、小泉町長と穴田教育長に3位入賞の喜びを報告しました。「6年生に勝って嬉しかったです。夏の全国大会では、優勝します」と抱負を語りました。

同行した山下監督は「男子にも負けないくらい強気で攻めの姿勢がある。また、真面目で練習を欠かさない」と強さの秘訣を語りました。

「将来、オリンピックを目指しますか」との質問に、笑顔で力強くうなずきました。



今月のレシピ サザエご飯

【材料・4人分】

米	2カップ
水	2カップ
サザエ	4個
◎調味料	
だし昆布	10cm角1枚
しょうゆ	大さじ1
みりん	大さじ1
酒	大さじ1



319Kcal
塩分 0.8g
【1人分】

◆作り方

- ①米を洗って、だし昆布、しょうゆ、みりん、酒の調味料を入れ、炊飯の水に合わせて炊く。
- ②サザエは殻のまま洗ってから鍋に入れ、サザエがかぶるくらいの水、塩、しょうゆ、酒(分量外)を少々入れて火にかける。
- ③煮立ってから約3分程ゆでて火を止める。そのまま30分程置く。
- ④30分後、中身を出し、内臓部分を取り除き、薄く切る。
- ⑤①のご飯が炊き上がったら、④のサザエを入れ混ぜる。

《MEMO》

サザエの旬は、春から夏。波の荒い外洋のものほど角は立派で、内湾の波の静かな所のものには角がない。刺身や壺焼き、酢の物にする。

私たちの健康は
私たちの手で!

食生活改善推進員
榎田 俊子さん

保健福祉センター
福田 むつ美 栄養士



しかチャンネルで放送中!!

今月から食生活改善推進員さんが、健康にいいレシピや郷土料理などをご紹介します。(放送時間は6:03~、13:03~、17:00~)



針金や糊を使わず、加熱もしない製本技術「エコプレス」を採用しています。