



第26回志賀町を描く美術展 大賞「悠」大橋 由紀恵(金沢市)

し
Shika Town

12

2014
No. 112



INDEX

第26回志賀町を描く美術展	2-5
秋の叙勲・褒章	6
町職員の給与公表	8-9
「年末年始」休業のご案内	17
虫歯のない子集まれ〜♪	23

第26回

志賀町を描く美術展

今

年で26回目を迎えた「志賀町を描く美術展」。

県内外から186点の作品が展覧され、11月23日(日)に行われた表彰式では、入賞者に賞状が手渡されました。

11月23日(日)から30日(日)までは、富来活性化センターで富来展を開催し、12月20日(土)から23日(火・祝)までは、石川県立美術館で金沢展が開催されます。

志賀町の美しい自然や風景、風土を美的に表現した作品の数々を鑑賞し、志賀町の魅力を再発見してみませんか。

この美術展が、私の励みになっています。



志賀町を描く美術展大賞受賞「悠」 日本画

大橋 由紀恵 さん (金沢市)

これまで6回出品し、能登の里山賞を受賞した経験がある大橋さん。今回の大賞受賞について、「ほかにもたくさんのいい絵が出品される中、大賞に選ばれ、大変嬉しい限りです。絵を教えてくださる先輩、共に絵を学んでいる仲間感謝したい」と話しました。

大橋さんが所属している日本画会では、まず、はがきサイズに何枚も構想を考えて描き、構図が決まったら、拡大して30号サイズの本紙に転写し、描き始めるとのこと。本紙制作開始からは約2カ月かけて仕上げたそうです。

今回、題材となった場所は鷹巣岩。毎年、この美術展に出品するために、どのようなテーマで、どこを描こうか志賀町を回るのも楽しみの一つだと言います。

「能登には、縁もゆかりもない私ですが、絵を描く仲間や家族と共に、何度も足を運んで、志賀町、そして絵の制作を楽しんでいます」とのこと。

「鷹巣岩は、実際に描いてみると難しく感じました。特に、木や草の表現に苦労しましたが、それ以上に、多様な色使いで表現し、楽しんで描くことができました」と話します。

大橋さんが出品する絵画展は、この美術展だけとのこと。

「趣味で、仕事の傍ら約30年日本画を描き続け、退職してから、本格的に出品するようになりました。発表の場があると、とても励みになります。この美術展の開催に感謝します。これからも絵を描き続け、また出展したい」と意欲を見せます。

【能登の里海賞】



幽居猪ノ鼻岬 洋画
出口 義美 (志賀町小室)

【能登の里山賞】



里山の杉林 (三明) 洋画
松浦 久徳 (金沢市)

志賀町の
魅力を再発見!!

受賞作品を紹介します。

【テレビ金沢賞】



ヤセの遊歩道 日本画
北川 栄子 (金沢市)

【北國新聞社賞】



赤崎の女 洋画
平山 利雄 (七尾市)

【石川県知事賞】



6月の岩のり畑 洋画
山田 美智子 (羽咋市)

【志賀農業協同組合長賞】



漁のあと 日本画
北野 秀則 (金沢市)

【石川県漁協西海支所運営委員長賞】



朝日を浴びて 洋画
福嶋 章 (金沢市)

【金沢美術工芸大学長賞】

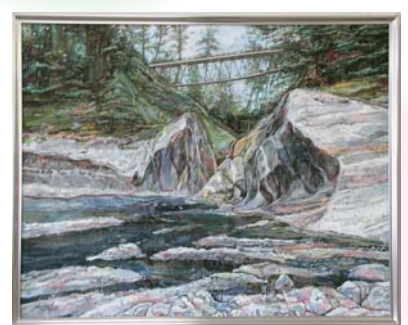

潮風と共に 洋画
桶谷 紫乃 (加賀市)

【審査員賞】



秋の海 洋画
後藤 美柚 (金沢市)

【富来商工会長賞】

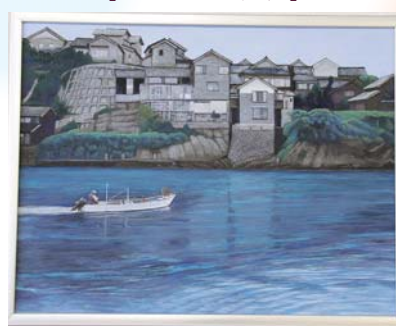

映 日本画
助塚 修 (金沢市)

【志賀町商工会長賞】



九月 志賀町の崖 洋画
三輪 瑛士 (金沢市)

【特選】



待つ 日本画
村田 栄子 (金沢市)

【特選】

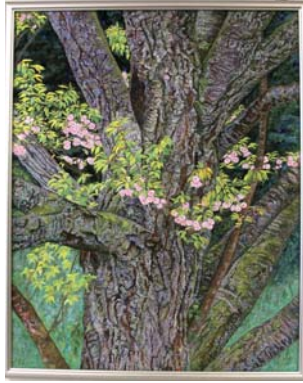

火打谷の菊桜 日本画
前田 奎子 (津幡町)

【特選】



海を眺む 洋画
高柳 惟 (金沢市)

【奨励賞】



朝光の福浦港 洋画
加藤 高嶺 (金沢市)

【奨励賞】



舟溜り 洋画
大門 純子 (金沢市)

【奨励賞】

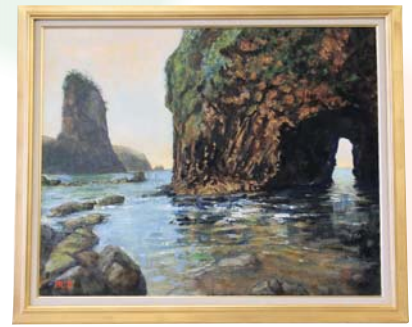

朝なぎ 洋画
寺中 正昭 (金沢市)

【新発見賞】



石積み 洋画
(旧永野家屋敷跡石垣)
須磨 伊佐男 (志賀町鹿頭)

【奨励賞】



風無港 洋画
北 重雄 (能登町)

【奨励賞】



閑かな場所 洋画
中川 暁文 (金沢市)

【志賀町を描く美術館長賞】



秋日和 洋画
東 笑子 (志賀町里本江)

【志賀町を描く美術館長賞】



富来八朔祭礼 洋画
田下 俊一 (金沢市)

【ジュニア賞】



海でフラフープ 洋画
大岡 未来 (志賀町高浜町)

【特別賞（水墨画）】



志賀町冬の漁師さん 日本画
田村 姿婦子（金沢市）

【特別賞（水彩画）】



福浦港夕景 洋画
横山 優三（能美市）

【特別賞（パソコン画）】



吹き上げの滝 洋画
田代 春重（金沢市）

【特別賞（日本画）】



天地の恵み 日本画
蛸原 福弘（金沢市）

【特別賞（版画）】



風無漁港の番屋 洋画
永澤 一美（氷見市）

【特別賞（パステル画）】



寒日 洋画
内島 一夫（金沢市）

平成26年度

世界農業遺産「能登の里山里海」認定記念

能登の里山里海「小中学生絵画展」

小中学生絵画展は、世界農業遺産「能登の里山里海」認定記念として開催され、町内各小・中学校から641点の応募があり、68人が入賞しました。

※富来活性化センター内で展示しています。

【一年生】

◇能登の里山・里海賞

泉 侑輝（加茂小）

◇特選

川村 亮太（富来小）

◇入選

岡本 拓磨（志加浦小）

長 新大（高浜小）

山本 煌輝（志加浦小）

障子口望花（上熊野小）

相畑 悠也（高浜小）

中村 莉緒（土田小）

吉井 啓倫（堀松小）

定仙 健太（下甘田小）

川村瑛汰郎（富来小）

【二年生】

◇能登の里山・里海賞

細野 響（富来小）

◇特選

雲井 瑚博（堀松小）

◇入選

前出 彩名（志加浦小）

佐渡 千洋（富来小）

狭間 優亜（上熊野小）

南 豪（堀松小）

小櫻奈都美（志加浦小）

岡田 美星（下甘田小）

山澤 完太（土田小）

花島 寿（富来小）

【三年生】

◇能登の里山・里海賞

橋川 優未（上熊野小）

◇特選

佐渡 翔太（富来小）

◇入選

定仙 直樹（下甘田小）

舟山知希三（土田小）

居田 朋奈（堀松小）

工藤 唯央（高浜小）

神谷 凜（高浜小）

磯 大毅（富来小）

永谷 琉依（志加浦小）

山口 青葉（志加浦小）

伴 あづさ（高浜小）

【四年生】

◇能登の里山・里海賞

比良 優里（堀松小）

◇特選

倉島 碧梨（堀松小）

◇入選

上村 佳子（富来小）

道筋 康誠（富来小）

芳野 奏俊（上熊野小）

岡島 瑠奈（加茂小）

長田 愛純（志加浦小）

村山 涼奈（下甘田小）

野崎 詩乃（土田小）

浦 優衣佳（志加浦小）

【五年生】

◇能登の里山・里海賞

松本ちずず（上熊野小）

◇特選

松田亜斗夢（堀松小）

◇入選

岡田 菜那（土田小）

福山 由佳（高浜小）

森 駿介（高浜小）

三原 裕翔（下甘田小）

池野 甫（高浜小）

舛岡諒汰朗（高浜小）

四蔵 拓弥（高浜小）

西村 綾華（加茂小）

山下 紘人（志加浦小）

大矢 翔太（富来小）

【六年生】

◇能登の里山・里海賞

岡本 啓佑（志加浦小）

◇特選

黒田 歩（土田小）

◇入選

川畑 綾香（富来小）

濱野 公輔（富来小）

芳野 了誠（上熊野小）

藤田 紗江（堀松小）

岡田 和尚（下甘田小）

東 紫苑（上熊野小）

藤沢 悠也（堀松小）

酒井 梨緒（加茂小）

【中学生】

◇能登の里山・里海賞

高嶋 桃羽（志賀中一年）

◇特選

堂端みさと（志賀中一年）

◇入選

高嶋 莉子（志賀中三年）

畑田 佳奈（富来中三年）

秋の叙勲・褒章

平成 26 年秋の叙勲・褒章が 11 月 3 日に発表されました。
志賀町から岡田勉さん（川尻）と貝崎さん（貝田）の 2 人が
受章しました。

瑞宝双光章

岡田 勉 さん（77 歳） —川尻—

「立派な章をいただき、驚きと共に、大変嬉しく、有難く思っています」と語る岡田さん。今回の受章に、家族も自分のことのように喜んでくれたそうです。

教員を 38 年間勤め、上熊野小学校や高浜小学校の校長、校長会会長なども務め、児童生徒の教育に携わりました。

また、平成 13 年 12 月から 3 年 8 カ月の間、旧志賀町教育委員を務め、地方教育行政の推進、社会教育、スポーツ文化の振興に貢献しました。

教育にとって、地域・家庭・学校とのつながりが大変重要だという岡田さん。学校は地域があってこそ成り立つことを教員生活を通じて、痛感したといえます。

「これまで支えてくれた家族や職場の先輩・同僚、生徒たちに感謝です。これからも志賀町の教育発展を願っています」と話しました。



藍綬褒章

貝崎 輝子 さん（74 歳） —貝田—

保護司を務め、今年で 24 年目を迎える貝崎さん。

保護司とは、保護観察のついた人を観察・指導し、更生させる仕事です。

貝崎さんは、昭和 63 年に、富来地区会長の誘いを受け、農協に勤めながら、保護司の仕事を引き受けました。

その頃、地域には、男性保護司しかおらず、女性保護司の先駆けとして、任務につきました。講習会や定例研修会にも積極的に参加し、役務に尽力しました。

「やると決めたら、真面目に役を全うする性格なんです」と本人もご家族も話します。

「支えてくれた皆さんのお陰で立派な章をいただき、大変感謝しています。また、健康でいたからこそ、ここまで務めることができました。これからも元気な限り、保護司として勤めていきたいです」と話しました。



第10回文化祭が盛大に開催

第10回志賀町文化祭が、11月1日から3日にかけて、文化ホールと富来活性化センターを会場に開催されました。会場では、文化協会、愛好会、児童生徒、一般の方々などによる力作が展示され、両会場とも多くの人が来場し、活気ある文化祭となりました。

3日の文化の日には、文化ホール大ホールで、文化の日記念式典、記念講演会、コントショー、舞台アトラクションを開催。記念講演会では、ミュージシャン・子どもサポーターで道徳講師でもある山田パンダ氏が「シニア世代の独立独歩〜挑戦のすすめ〜」と題し、子どもたちの笑顔に救われた自身の経験や、現代の子

どもたちに周りの大人ができることは何かを語りかけました。講演終了後は「御供田幸子のコントショー」や、文化協会による舞台アトラクションが繰り広げられました。大正琴で始まり、民謡・舞踊、琴、詩吟、合唱、よさこい、木遣、太鼓の多彩な舞台芸能が披露され、会場から大きな拍手が送られました。

また一階ロビーでは、女性団体協議会、ガールスカウト、志賀高校によるバザーや、志賀町の文化財の展示もありました。出展・出演にご協力いただいた皆さま、ありがとうございました。



▲展示品の数々



▲山田パンダ氏による講演会



▲会場を盛り上げたアトラクション

多文化共生交流事業

町内在住の外国人とおはぎ作り&歌と踊りの交流を図ります。

- ◆ 日 時 12月23日(火・祝) 9時30分〜15時
- ◆ 場 所 志賀町文化ホール 小ホール
- ◆ 対象者 町内在住の外国人
- ◆ 持ち物 エプロン
- ◆ 講師 室谷加代子氏、高田善生氏
- ◆ 申込期間 12月16日(火)まで
- ◆ 申込先 生涯学習課

平成27年成人式

平成27年成人式の日程です。

- ◆ 日 時 平成27年1月11日(日) 受付 10時30分〜 終了 13時(予定)
- ◆ 場 所 能登ロイヤルホテル
- ◆ 対 象 町内在住または出身の人で、今年度20歳をむかえる人 (平成6年4月2日〜平成7年4月1日生まれの人)
- ◆ 問い合わせ先 生涯学習課 32-9350

文芸教室

西浦川柳会

捨てがたく残した品もたまるだけ
ポイ捨てをするなら捨てる身に
捨て切れぬタンスの中の着物達
愛着で捨てきれずにゴミの山
断捨離と言われるけれど片付かず
マニフェスト当選までの捨て台詞
欲捨てず貯め込んで置きゴミ屋敷
健康へ無くしたいのはメタボ腹
だんだんと無くなる細胞怖いボケ
気はあるが無い袖振れぬ時もある
カカ喋る無口な俺に出番無し
無農薬油断大敵虫の勝ち

投稿 短歌、俳句、川柳

大嵐、曾々木、岩場の波の華
父母の墓、野菊も添えてお参りす
老いらくのそれぞれの思い夜長かな
中秋の月澄みわたる花芙蓉
降り積る雪や今夜もおでん鍋
不動滝爽やか風に水しぶき
—イオン肌マイナスに染みいる
秋の夜に本読むそばの窓辺から
虫の音聞こゆ老いは幸わせ
よびかける父母の声背に幼な子は
稲穂手にしてあぜ道かける
ハマの墓地ども幼友ら集いて七回忌
故郷磯の小石供えつ

三井かほ里
高島 和子
川上 富子
西尾 海春
みやみちさかし
柴田 政行
岩井マサ子
赤崎 がな
芝山 照子
池田 洋子
古森 真猿
林 ちよ子
山守 宏子
上野 末子
浅 子
元尾 智子
みさの
志津江
松本理希三

「文芸教室」に掲載する作品を募集しています。短歌、俳句、川柳については一首(一句)として送付ください。紙面の都合上、掲載できない場合もありますのでご了承ください。

■宛先／〒925-0198志賀町末吉千古1番地1 志賀町教育委員会 生涯学習課まで ※毎月3日までにお送りください。

町職員の給与は、国家公務員や民間企業とのバランスを考慮して給与条例などで定められています。その内容や人事行政の運営の状況、取り組みについて、より公平性と透明性を高めるため、広く町民の皆さんにお知らせします。

06 勤務時間そのほか勤務条件

(1) 勤務時間の概要（窓口業務職員、一部施設勤務職員を除く）

（平成26年4月1日現在）

開始時刻	午前8時30分
休憩時間	正午～午後1時
終了時刻	午後5時15分
1週間の勤務時間	38時間45分
勤務を要しない日	土曜日・日曜日

(2) 一般職員の年次有給休暇の取得状況

平成25年	平成24年
9.1日	9.2日

年次有給休暇は1年につき20日付与されます。残日数は20日を限度として翌年に繰り越すことができます。

(3) 育児休業・部分休業、育児短時間勤務の状況

（平成25年度）

区分	育児休業	部分休業	短時間勤務
男性	1人	0人	0人
女性	9人	1人	0人
計	10人	1人	0人

職員は3歳に満たない子を養育するため、町長などの承認を受けて、3歳に達する日まで育児休業を取得することができます。

職員は小学校の就学の始期に達するまでの子を養育するため、町長などの承認を受けて、部分休業の取得や当該職員が希望する日および時間において勤務できる育児短時間勤務をすることができます。

07 分限・懲戒処分の状況

(1) 分限処分の状況

区分	降任	免職	休職	降給
平成25年度	0人	0人	1人	0人
平成24年度	0人	0人	2人	0人

分限処分は、心身の故障のため職務の遂行に支障がある場合など、職責を十分に果たせないなどの一定の事由がある場合、その職員に対して行われる処分です。

(2) 懲戒処分の状況

区分	戒告	減給	停職	免職
平成25年度	0人	0人	0人	0人
平成24年度	0人	1人	0人	0人

懲戒処分は、職員に非違行為があった場合や職務を怠った場合、非行があった場合になされる処分です。

08 公務災害などの状況

区分	公務災害	通勤災害	計
平成25年度	0件	1件	1件
平成24年度	2件	0件	2件

職員が公務災害、通勤災害を受けた場合に、を受けた災害に対する補償を迅速かつ公正に行い、併せて社会復帰の促進、職員およびその遺族の援護を行う制度です。

09 職員の健康診断など受診の状況

区分	受診者（受診率）	
	平成25年度	平成24年度
定期健康診断	335人（96.0%）	354人（97.8%）
胃部検診	105人（30.1%）	106人（29.3%）
大腸がん検診	143人（41.0%）	140人（38.7%）
肺がん検診	300人（86.0%）	313人（86.5%）

職員の福祉の増進と行政効率の向上を図るため、労働安全衛生法および志賀町職員安全衛生管理規程に基づき健康診断を実施し、職員の健康管理を図っています。

10 研修の状況（平成25年度）

(1) 町研修会・講習会

研修会名	開催回数	受講者数
人事考価評価者研修	2回	69人
新規採用職員研修	2回	6人
法制執務研修	1回	11人
わかりやすい説明の仕方研修	2回	44人
原子力防災講習会	2回	70人
合計	9回	200人

(2) 派遣研修

研修区分	期間	受講者数
石川県市町村職員研修所	1日～4日	33人
その他研修機関	1日～4日	7人
石川県	1年	1人
合計	—	41人

職員の勤務効率・資質の向上のため、各種研修会の開催、職員研修所などへの派遣を実施しています。

町職員の給与などを公表します

01 総括

(1) 人件費 (平成 25 年度普通会計決算)

人口 (25 年度末)	歳出額 A	実質収支	人件費 B	人件費率 B/A
人	千円	千円	千円	%
22,258	14,152,354	100,264	2,030,818	14.3

- ※ 1 人件費には、一般職の職員の給料や職員手当のほか、町長、副町長、議員など特別職に属する職員の給料や報酬などを含まれます。
- ※ 2 人口は、平成 26 年 3 月 31 日現在の住民基本台帳に基づいて記載しています。

(2) 職員給与費 (平成 25 年度普通会計決算)

職員数	給 与 費				一人当たり 給与費 B/A
	A	給 料	職員手当	期末・勤勉手当	
人	千円	千円	千円	千円	千円
256	924,753	98,028	320,121	1,342,902	5,246

- ※ 1 職員手当には、退職手当は含まれていません。
- ※ 2 町長、副町長、議員などの特別職の給料、報酬などは含まれていません。
- ※ 3 職員数は、平成 25 年 4 月 1 日現在の人数です。

02 職員の平均給料月額、初任給

(平成 26 年 4 月 1 日現在)

(1) 職員の平均年齢、平均給料月額および平均給与月額の状況

区 分	平均年齢	平均給料月額	平均給与月額
一般行政職	44.4 歳	316,100 円	344,600 円
技能労務職	50.3 歳	261,500 円	272,400 円

- ※ 1 「平均給料月額」とは一般行政職および技能労務職の職員の基本給(給料月額)の平均です。
- ※ 2 「平均給与月額」とは、給料月額と毎月支払われる扶養手当、住居手当、時間外勤務手当などの諸手当を合計したものの平均です。

(2) 職員の初任給の状況

区 分	一般行政職	技能労務職
大 学 卒	161,600 円	—
高 校 卒	140,100 円	137,200 円
中 学 卒	—	129,200 円

03 期末・勤勉手当

期末手当・勤勉手当(平成 25 年度支給割合)

区 分	支給割合	加算措置
期末手当	2.60 月分	職制上の段階、職務の級などによる加算・役職加算 5%~15%
勤勉手当	1.35 月分	

※ 勤勉手当の支給割合は成績率ごとに異なります。記載している支給割合は、平成 25 年度における平均的な支給割合です。

04 特別職の報酬

(平成 25 年度)

特別職のうち町長、副町長、教育長、議会議員の給料、報酬、期末手当

区 分	給料・報酬月額	期末手当 (支給割合)
町 長	756,000 円	6 月期 1.40 月分
副 町 長	625,000 円	12 月期 1.50 月分
教 育 長	595,000 円	計 2.90 月分
議 長	284,000 円	町長・副町長・教育長(職責加算 40/100) 議長・副議長・議員(職責加算 15/100)
副 議 長	244,000 円	
議会議員	230,000 円	

※ 1 町長については給料抑制措置後(△ 10%)です。

05 職員数の状況

(各年 4 月 1 日現在)

(1) 部門別職員数の状況と主な増減理由

部 門	平成 26 年 (A)	平成 25 年 (B)	増減数 (A-B)
一般行政部門	218 人	218 人	0 人
教育部門	37 人	39 人	△ 2 人
公営企業会計など	90 人	88 人	2 人
合計	345 人	345 人	0 人

※ 教育長を含みます。

【主な増減理由】

- ・退職者の不補充による減
- ・医療技術職の補充および業務の充実による増

(2) 定員管理の数値目標 (全会計)

平成 22 年 4 月 1 日～平成 27 年 4 月 1 日における
定員管理の数値目標

平成 22 年 4 月 1 日 職員数	平成 27 年 4 月 1 日 職員数	純減数	純減率
377 人	339 人	38 人	△ 10.1 %

気がつけば、もう師走。何かと慌ただしい季節ですね。クリスマスの絵本やおせちの作り方など、年末年始に役立つ本をたくさん取り揃えています。ぜひ来館ください。

【志賀町立図書館】

★もうすぐクリスマス★

～手づくりスノードームをお家に飾ろう!～

もうすぐ待ちに待ったクリスマス。スノードームを手づくりしてみませんか? 皆の参加をお待ちしています!

日時: 12月20日(土) 13:00～
場所: 2階 (定員: 20人)



●クリスマスおはなし会

日時: 12月20日(土) 14:00～
場所: 2階・おはなし会室
対象: 幼児・小学生

クリスマスのスペシャルなおはなし会です。親子、友だち、皆の参加をお待ちしています!

●おはなし会

日時: 12月3日(水)・17日(水) 16:00～
場所: 1階・絵本コーナー

◆おすすめの本◆

○暮らし上手の和食教室

樫出版社

和食はだしで決まると言います。そのだしが簡単に取れるアイデアや、素材を美味しく味わえるコツとレシピを紹介した『暮らし上手シリーズ』の最新刊です。

◆新着の本◆

- | | |
|----------------|--------------|
| ○冬を待つ城 | 安部 龍太郎 |
| ○怪しい店 | 有栖川 有栖 |
| ○キャロリング | 有川 浩 |
| ○池田屋乱刃 | 伊東 潤 |
| ○親鸞 完結篇 上・下 | 五木 寛之 |
| ○自覚 (隠蔽捜査 5.5) | 今野 敏 |
| ○死に支度 | 瀬戸内 寂聴 |
| ○サラバ! 上・下 | 西 加奈子 |
| ○遙かな道 | 津村 節子 |
| ○テミスの剣 | 中山 七里 |
| ○ゴースト・スナイパー | ジェフリー・ディーヴァー |

休館日 12月1日(月)、8日(月)・15日(月)、
22日(月)・28日(日)～1月5日(月)

開館時間・問い合わせ先

志賀町立図書館 ☎32-1740

志賀町立富来図書館 ☎42-2777

平日 9:30～18:00

土日祝 9:30～17:00

児童館通信

……お知らせ……

★工作 (クリスマスツリーづくり)

12月6日(土)、13時30分から、高さ15センチほどのクリスマスツリーを作ります。ツリーにモールやビーズ、リボンなどを思い思いにアレンジ。色、形を工夫して、おもしろくて可愛いクリスマスツリーを作ってみましょう。多くの子どもたちの参加をお待ちしています。



★クッキング (シフォンケーキ)

12月13日(土)、13時30分から、橋本栄養士の指導で、人気の「シフォンケーキ」を作ります。ふわっと軽いケーキの生地づくりや、生クリームでのコラーションの仕方を教わります。また、いちご大福づくりも予定しています。希望する人は児童館まで申し込んでください。お待ちしております。



12月の行事予定

6日(土) 工作(クリスマスツリーづくり・定員12人・対象小学1～4年生)	13:30～
10日(水) 親子リトミック遊び (定員20組)	10:30～
13日(土) クッキング(シフォンケーキ・定員15人・材料費100円)	13:30～
28日(日) バトン・キッズ	13:30～

★申し込み、お問い合わせは志賀町児童館まで

休館日 12月21日(日)、23日(火祝)
29日(月)～1月3日(土)

開館時間 9時～17時30分

問い合わせ先 志賀町児童館

☎ 32-1724

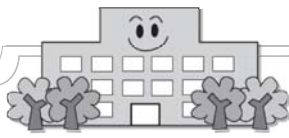

志賀町統合小学校建設検討委員会
事務局 ☎ 32-9360

統合小学校建設検討委員会だより



安全第一で環境に配慮しながらの校舎づくり

高浜小学校敷地内では、統合小学校の新築工事が順調に進んでいます。工事で最も大切なことは、まず「安全」。学校の敷地内で建設されているため、周辺環境に配慮する必要もあります。主な対策は次の通り。

01 工事エリアを明確に防音パネルなどで囲い込み、児童と工事車両の出入口を完全に分離しました。



01 児童が登校する出入口

02 建設機械は、超低騒音型の機種を選定。モニターを二カ所設置し、現場監視されています。



02.03 騒音・振動計とエアコン

03 年間を通じて教室の窓を閉めきって授業ができるように、エアコンを仮設し、対応しています。

04 工事期間中、遊び場を中庭に移設し、新しい遊具も配置。遊具は、新校舎の遊び場へ転用します。



04 中庭で遊ぶ児童

現地では、これらの対策を講じながら、毎日、学校と連絡をとり、異常や不都合がないか聞き取りも行っています。

法律相談

・弁護士（元高等検察庁検事）、愛知学院大学法科大学院教授
國田 武二郎（堀松出身）

東京地検、名古屋地検、横浜地検、岡山地検、福井地検等で捜査・公判検事として財政・経済事犯、公安・労働事犯、選挙事犯、暴力事犯、風紀・麻薬事犯、外国人犯罪、少年犯罪、交通事故など数多くの事件を担当。仙台高等検察庁検事として若手検事の指導育成にもあたる。平成15年6月、愛知県弁護士会に弁護士として活動。また、愛知学院大学法科大学院教授として法科大学院で教鞭を取っている。平成20年から愛知・三重両県の産業保健推進センター産業保健相談員、年金記録確認愛知地方第三者委員に就任。

激甚災害について

Q：8月20日に広島市で起きた大規模な土砂災害について、政府は、早々に「激甚災害」に指定。被災者の救援などにあたりましたが、そもそも、「激甚災害」とはどういう制度でしょうか。また、被災者はどのような支援が受けられるのでしょうか。

A：激甚災害（げきじんさいがい）とは、大規模な地震や風雨などによる著しい被害を受けた災害のことをいいます（激甚の「甚」という言葉は、普通の程度を超えている意味。すなわち非常に激しいことを意味します）。言い換えれば、国民経済に著しい影響を及ぼすほどの大きな災害で、被災地域への財政援助や被災者への助成が特に必要となる災害をいいます。法律としては「激甚災害に対処するための特別の財政援助等に関する法律」通称「激甚災害法」に基づきます。激甚災害には、全国規模で災害そのものを指定する「激甚災害指定基準による指定（通称：本激）」と市町村単位で指定する「局地激甚災害指定基準（通称：局激）」の2種があります。

過去に「本激」を指定された主な災害は、①平成7年の阪神・淡路大震災、②平成16年の新潟県中越地震、③平成23年の東日本大震災などが、また、「局激」を指定された災害は、①平成19年の能登半島地震による災害（七尾市、輪島市など）、②三宅島の噴火による災

害などがあります。

「本激」は災害に対してのみ指定され、地域を特定されませんが、「局激」は、災害と対象地域が特定されます。

激甚災害に指定された場合、国と都道府県の負担で避難所や仮設住宅、給水活動、食料や衣服の給付などは当然ですが、国は災害復旧事業の補助金を上積みして、被災地の早期復旧を支援します。公共土木の被害や農地などの被害については、従来の国庫補助からさらに1割から2割程度、嵩上げ措置が講じられます。また、中小企業者などの被害については、災害復旧貸付などの支援措置として、金利の引き下げや償還期限の延長などがあります。

個人の被害の補償については、「被災者生活再建支援法」に基づいて、家が全壊、または解体を余儀なくされた、あるいは長期の避難を余儀なくされた場合は、100万円、大規模な半壊の場合は、50万円が支給されます。また、住宅を建設・購入の場合200万円、補修の場合100万円、賃借の場合50万円が各々支給されます。その他、「災害弔慰金の支給に関する法律」に基づいて、生計維持者が亡くなった場合は500万円、その他の人は250万円を支給することになっています。

最近、日本列島は大きな自然災害が頻発していますが、来年は、災害のない平穏な年であることを祈りたいですね。

情報パーク



納税は
お忘れなく!!

納税のお知らせ

納期限：12月25日(木)

- ・国民健康保険税 第5期
- ・後期高齢者医療保険料 第8期
- ・介護保険料(普通徴収) 第5期

アナログ 変換終了

まであと

アナログテレビでも視聴可能なアナログ変換放送は、平成27年3月までです！それ以降は、デジタルテレビへの買い替えなど、アナログテレビのデジタル化対応をお願いします。

3

カ月!

information park

チャリティてんと市

- ◆日時 12月9日(火)
8:30～11:00
- ◆場所 みちのえき「旬菜館」前
※皆さんのお越しをお待ちしています。
- ☎農林水産課 ☎32-9221

お知らせ

「児童扶養手当法」の一部が改正されます!

これまで、公的年金(※)を受給する人は児童扶養手当を受給できませんでしたが、平成26年12月以降は、年金額が児童扶養手当額より低い人は、その差額分の児童扶養手当を受給できるようになります。

(※)遺族年金、障害年金、老齢年金、労災年金、遺族補償など

◆今回の改正により新たに手当を受け取れる場合

- ・子どもを養育している祖父母などが、定額の老齢年金を受給している
- ・父子家庭で、子どもが低額の遺族厚生年金のみを受給している
- ・母子家庭で、離婚後に父が死亡し、子どもが低額の遺族厚生年金のみを受給しているなど

※児童扶養手当を受給するためには、申請が必要です。

☎住民課 ☎32-9122

催し物

花のミュージアムフローリィ

☆無料教室『ミニクリスマスツリー』

- ◆日時 12月13日(土) 14:00～
- ◆定員 先着15人
(当日インフォメーションで受付)
ミニクリスマスツリーを作成。

☆イベント『リトルピアニスト演奏会』

- ◆日時 12月7日(日)
10:30～・13:30～
- 酒谷ピアノ教室の子どもたちによるピアノ演奏会です。

★『クリスマスコンサート』

- ◆日時 12月21日(日)
11:00～・14:00～
- 少し早いクリスマスを満喫してください。

※フローリィは12月25日(木)まで延長営業いたします。

◆12月の休館日
12月1日(月)・8日(月)・15日(月)

◆冬期休館のお知らせ
12月26日(金)～3月19日(木)の予定

☎花のミュージアム フローリィ
☎32-8787

民謡・舞踊発表会

志賀町合併10周年記念、故郷に感謝し、発表会を開催します。(入場無料)

- ◆日時 12月7日(日) 10:00～
- ◆場所 富来活性化センター
- ◆特別出演 越中おわら節
全国大会優勝 寺崎 美幸さん

☎富来民謡保存会
☎090-1636-0760

1月 ほくでんミニ講座&クラフト体験

《～新春を祝う～拵かざり》ちりめんで作るお花もぞえて...

★参加者募集★

北陸電力

開催日時	1/9 (金)	1/15 (木)	1/18 (日)	1/20 (火)
午前10:00～	○	○	○	○
午後 2:00～	○	○	-	○



場所：能登原子力センター 定員：各回先着30名さま

■受付期間 12月17日(水)～

■受付時間 平日 9:00～17:00

■参加費 無料

■申込先

北陸電力(株)地域社会部ふれあい担当

TEL 0767-32-4210

※町内IP電話サービスはご利用できません。

有料
広告
欄

「世界エイズデー」と「H I V検査」のご案内

12月1日は「世界エイズデー」です。エイズは、H I V（ヒト免疫不全ウイルス）に感染して起こる病気です。エイズは身近な問題であり、決して他人事ではありません。早期発見・早期治療で進行を抑えることができますので、感染に不安のある人は検査を受けましょう。

能登中部保健福祉センター ☎53-2482	毎週月曜日 9:00～11:30 (要予約) *第1月曜日…約1時間で結果が分かる迅速検査。 *第2月曜日…夜7時まで検査が可能。
羽咋地域センター ☎22-1170	毎月第2月曜日 9:00～11:30 (要予約)

☎能登中部保健福祉センター健康推進課 ☎0767-53-2482

1月18日は『118番の日』

118番は、海上保安庁の緊急通報用電話番号です。海上における事件・事故など、次のような場合に通報してください。

- ・海難や人身事故に遭遇した、または目撃した。
- ・油の排出などを発見した。
- ・見慣れない船、不審な船を発見した。
- ・密航・密輸事犯等の情報を得た。



※「いつ」、「どこで」、「なにがあった」などを簡潔に落ち着いて通報してください。

☎第九管区海上保安本部総務課 広報・地域連携室 ☎025-285-0118

国の教育ローン

高校・大学へ入学または在学する学生を持つ保護者向け公的融資制度です。入学・在学時にかかる費用の融資を固定金利で利用できます。

- ◆融資限度額 350万円
- ◆利率 年2.25% (H26.11.1)

融資対象の学校と利用できる世帯の年収に要件があります。詳しくは、お問い合わせください。

☎日本政策金融公庫
「国の教育ローン」 ☎0570-008656

難病・小児慢性特定疾患の医療費助成の対象疾患が拡大

平成27年1月から、難病・小児慢性特定疾患の医療費助成の対象疾患が拡大します。

詳しくは、県ホームページ、またはお問い合わせください。

☎県健康福祉部健康推進課
難病対策グループ
☎076-225-1448

里浜時計 西能登 インスタグラムフォトコンテスト

西能登(志賀町)の風景をスマートフォンアプリInstagramで撮影し、ハッシュタグ「#里浜時計」をつけて投稿してください。
※過去に撮った作品、別のカメラで撮影したもの、何作品でも応募可能。

- ◆応募資格 Instagramアカウントをお持ちの人
公式アカウント(satohama_tokei)をフォローした人
- ◆審査員 能登出身の写真家 中乃波木さん
- ◆応募期間 1月31日(土)まで

詳しくは…

☎志賀の魅力創出委員会 ☎32-9341



SATOHAMA TOKEI PHOTO CONTEST
里浜時計 西能登 インスタグラム フォトコンテスト 2014.11.01-2015.1.31.

シルバー人材センターからのお知らせ

《仕事を依頼したい方へ》高齢者にふさわしい臨時的・短期的・軽易な仕事を、お引き受けし、会員に提供する仕組みです。「人を雇うまでもなく、専門業者に頼むほどでもない、かといって誰かに頼むあてがない」そんな時は気軽にお電話下さい。

次のような仕事をお引き受けします。庭木の手入れ・草刈り・草むしり・農作業・屋内外清掃・障子張替・簡単な補修など。

但し、高齢者の就業ですので、危険・有害・損害賠償額が多額となることが見込まれる仕事は、お受け出来ません。

《仕事をしてみたい方へ》町内に住む「働く機会を得たい」という健康で働く意欲のある60歳以上なら誰でも会員になれます。入会申込書はご本人様が本部事務所・業務取次所まで取りに来て下さい。

◆事務所業務時間 月曜日～金曜日 午前8時30分～午後5時15分

◆お申し込み・お問い合わせ 公益社団法人 志賀町シルバー人材センター

本部事務所(富来行政センター1階) Tel.42-2170 fax.42-2180 業務取次所(志賀町文化ホール1階) Tel.32-9911

12月4日(木)から10日(水)は、人権週間です！

12月4日から10日を入権週間と定め、人権の意義を訴え、人権意識の高揚を図る各種啓発事業を全国で実施しています。

▶人権週間における17項目の強調事項

- 女性の人権を守ろう
- 子どもの人権を守ろう
- 高齢者を大切に育てよう
- 障がいのある人の自立と社会参加を進めよう
- 部落差別をなくそう
- アイヌの人々に対する理解を深めよう
- 外国人の人権を尊重しよう
- HIV感染者やハンセン病患者などに対する偏見をなくそう
- 刑を終えて出所した人に対する偏見をなくそう
- 犯罪被害者とその家族の人権に配慮しよう
- インターネットを悪用した人権侵害は止めよう
- 北朝鮮当局による人権侵害問題に対する認識を深めよう
- ホームレスに対する偏見をなくそう
- 性的指向を理由とする差別をなくそう
- 性同一性障害を理由とする差別をなくそう
- 人身取引をなくそう
- 東日本大震災に起因する人権問題に取り組もう



人権イメージキャラクター 人KENまもる君・あゆみちゃん
(法務省人権擁護局)

▶志賀町の人権擁護委員

志賀地区 山崎 豊治 (倉垣) 障子口 文雄 (牛ヶ首)
三津 幸子 (大島) 能登 正人 (上棚)
青山 洋子 (高浜町)

富来地区 大野 堯 (西海風無) 前田 正子 (中浜)
村上 栄子 (富来領家町) 直宮 和江 (福浦港)

▶人権常設相談所

金沢地方法務局七尾支局 0767-53-1721
金沢地方法務局人権擁護課 076-231-1247
女性の人権ホットライン 0570-070-810
子ども人権 110番 0120-007-110

人権週間相談日 12月4日(木) 10:00～15:00
相談会場 志賀町文化ホール2階
富来行政センター2階

※人権に関する相談は、毎月総合相談(無料)にあわせて開催しています。

☎住民課 ☎32-9121

国民年金保険料をお支払いの人へ



国民年金保険料は、社会保険料控除として課税所得から控除され、税額が軽減されます。申告の際は、「社会保険料控除証明」をお忘れなく！

●納めた国民年金保険料は、全額が社会保険料控除対象です！

確定申告などで、国民年金保険料を社会保険料控除として申告する際は、「社会保険料(国民年金保険料)控除証明書」を添付しなければなりません。「社会保険料控除証明書」は、一年間に納付した国民年金保険料の額を証明するもので、日本年金機構から11月上旬に送付されます。年の途中から国民年金に加入し、今年の10月1日以降に初めて保険料を納付した人には、来年の2月上旬に送付されます。

必ずこの証明書や領収証書が必要となりますので、申告まで、大切に保管してください。

また、自分の保険料だけでなく、配偶者や家族の保険料を支払っている場合も、併せて控除を受けることができます。(その際、家族の証明書も一緒に添付が必要です。)

国民年金は、老後はもちろん不慮の事故など、万が一のときにも心強い味方です。そのためにも保険料は納め忘れのないように、きちんと納めましょう。

※平成26年から、国民年金保険料の納付方法について、2年前倒しの前払いできる制度が始まりました。

国民年金保険料を2年前納した人は、今年、送付される「社会保険料(国民年金保険料)控除証明書」の平成26年中の納付済保険料額(証明額)については、その合計額が記載されています。

社会保険料控除方法については、全額納めた年に控除する方法と、各年分の保険料に相当する額を各年に控除する方法があります。

各年分の保険料に相当する額を各年に控除する方法で申告する人は、別途「社会保険料(国民年金保険料)控除額内訳書」を作成する必要があります。

詳しくは、日本年金機構ホームページまたは各年金事務所に問い合わせてください。

☎七尾年金事務所 ☎0767-53-6511 ☎住民課 ☎32-9121

**医師、歯科医師、薬剤師、看護師は
2年ごとに現況届出を!**

対象	届出先
①医師、歯科医師、薬剤師 ※現在、業務に従事していない人も対象。	能登中部 保健福祉センター ☎0767-53-2482
②保健師、助産師、看護師、 准看護師、歯科衛生士、 歯科技工士の業務従事者	石川県医療対策課 ☎076-225-1431

◆届出期限 1月15日(木)

☎能登中部保健福祉センター ☎0767-53-2482

政治家の寄附は禁止されています

贈らない! 求めない!
受け取らない!



年末年始は贈り物やお祝い事をする機会が多いシーズンですが、政治家が選挙区内の人に、お金や物を贈ることは公職選挙法で禁止されています。また、有権者が政治家に寄附や贈り物を求めることも禁止されています。お歳暮・年賀状なども対象です。寄附禁止のルールを守って、明るい選挙を実現しましょう。

☎総務省自治行政局選挙部管理課 選挙啓発係
☎03-5253-5574

募 集

羽咋郡市広域圏事務組合臨時職員の募集

◎一般事務補助

人員	職務内容	応募資格	賃金
1人	持込窓口受付、リサイクル品の販売管理、統計数値の入力などの業務	ワード、エクセルなどのパソコン操作が可能な人	日額 5,890円

◆勤務地 リサイクルセンター

◆雇用期間 1月5日(月)~3月31日(火) ※土、日、祝を除く

◆申込方法 記入した履歴書に顔写真を添付し、「臨時職員受験申込書」と朱書きして郵送(12/12付消印有効)

◆申込期間 12月1日(月)~12日(金)

☎☎〒925-8505 羽咋市中央町ア185番地
羽咋郡市広域圏事務組合事務局総務課 ☎22-6610

平成26年工業統計調査を実施します



工業統計キャラクター
コウちゃん

工業統計調査は、我が国の工業の実態を明らかにすることを目的とした統計法に基づく報告義務がある重要な統計です。調査結果は中小企業施策や地域振興などの基礎資料として利活用されます。調査時点は平成26年12月31日です。調査票への回答をお願いいたします。

経済産業省・石川県・志賀町



☎企画財政課 ☎32-9331

餅などによる窒息事故に注意!!

◎高齢者、乳幼児に窒息事故が多い!

高齢者は、嚙んだり飲み込むといった食べる力が弱くなり、だ液の分泌量も減るため、食べ物が喉の奥に詰まりやすくなります。乳幼児は、奥歯がないため食べ物を嚙んですりつぶすことができず、食べながら遊んだりしているときに窒息事故が発生しやすくなります。



◎餅などによる窒息事故を防ぐポイント

- ①餅は小さく切って、食べやすい大きさにしましょう。
- ②急いで飲み込まず、ゆっくりと噛み、だ液とよく混ぜ合わせてから飲み込みましょう。
- ③高齢者や乳幼児と食事をする際は、常に食べる様子を見るなど注意を払うようにしましょう。

◎もし、窒息事故が起こったら、救急車を呼ぶ!

●反応がある場合・・・

- ①できる限り咳をさせます。
- ②咳もできずに窒息しているときは背部叩打法を行きましょう。

●反応がない場合・・・

ただちに心肺蘇生法を開始します。



詳しくは… 総務省消防庁の応急手当WEB講習サイト
<http://www.union.adachi.lg.jp/e-learning>

火災・救急・救助は119番

防火・防災・救急に関するお問い合わせ

☎志賀消防署 ☎32-1776 富來分署 ☎42-1211

冬季の水道への思いやりをお願いします

●水道管に冬支度を！！

冬季の特に冷え込んだ日は、水道管の凍結事故が多発します。水道管が凍結すると水が出なくなるだけでなく、破裂した場合は、多額の修理費用と水道料金がかかります。



❄️凍結防止するには…

- ・ろ出している水道管を保温材で覆い、ビニールテープなどで巻きましょう。
- ・じゃ口から細く水を出しておくことも有効です。

❄️凍結して水が出ないときは…

- ・タオルをかぶせ、その上からゆっくりとぬるま湯をかけましょう。熱湯は破裂・ひび割れの原因になるので、ぬるま湯で行いましょう。

●水道メーターボックス廻りの除雪に協力を！！

検針員さんは、雪が降っていても、毎月メーターの数値を確認しに伺います。ボックス周辺の除雪などをして、検針しやすい環境づくりにご協力をお願いします。

☎まち整備課上下水道室 ☎ 32-9241

小型除雪機などによる除雪作業を支援します

自力での除雪が困難な世帯の除雪を支援します。

◆対象世帯

- ① 65歳以上の高齢者のみの世帯
- ② 母子世帯
- ③ 障がい者世帯など

※近隣に除雪支援できる親族などがある場合を除く。

◆費用 500円(1回につき)

※生活保護世帯、町民税非課税世帯は免除

除雪の範囲は、居住のために使用している人家の住居敷地内で、玄関先から公道までの日常生活を営む上で、必要不可欠な通行が確保できる範囲です。なお、除雪基準(15cm)以下の積雪で、町道の除雪作業が行われていない場合は対象となりません。

※利用に際しては、事前の登録が必要となります。

申し込み・問い合わせは…

☎健康福祉課 ☎ 32-9131

☎志賀町社会福祉協議会

☎42-2545

☎各地区民生委員・児童委員



降雪時期が近づいています

除雪作業の円滑な実施のために、皆様のご協力をお願いします。

- ◆道路にはみ出ている竹や木の枝などは、所有者があらかじめ処分してください。
- ◆路上駐車はしないでください。
- ◆消防水利(消火栓、防火水槽)の周辺や除雪機械の入れない狭い道路は地元の皆さんの共同作業により除雪してください。



除雪作業は積雪状況に応じて行います。地区によっては除雪機械の運行経路により、作業が遅れることもありますのでご了承ください。

☎まち整備課 ☎ 32-1111

大掃除で出たごみは、「クリンクルはくい」へ直接持ち込み可能です

大掃除や引っ越しなどで大量のごみが出た場合、直接クリンクルはくいにごみを持ち込むことができます。

受け入れが出来るごみの種類や分け方は、地域の収集場所に出すときと同じです。

▶搬入時間 8:30 ~ 16:30 (土曜日 8:30 ~ 正午)

▶休業日 日曜日、12月31日 ~ 1月4日

料金：下の表で求めた額に消費税を加えた額 (10円未満四捨五入)

料金	家庭系のごみ	事業系のごみ
基本額	100kg以下 400円	2,000円
加算額	100kgを超えた場合 10kgごとに40円の加算	10kgごとに200円の加算



※リサイクルセンターに持ち込みできる事業系のごみは、事務所から出る紙類などの一般廃棄物です。

☎クリンクルはくい 羽咋市滝谷町又30番地 ☎ 27-1153 FAX 27-1154

主な公共施設などの「年末年始」休業のご案内です

施設区分	施設名など	所在地	休業・休館の期間	特記事項、平常時の休業など
行政	志賀町役場本庁舎	末吉	12月31日～1月4日	<ul style="list-style-type: none"> 用事のある人は夜間受付口から入ってください 年末年始の期間中も戸籍の届出（出生・死亡・婚姻など）の受領は行います
	富来支所	富来領家町	12月27日～1月4日	
	土田郵便局での住民票・印鑑証明書の事務取り扱いは12月27日～1月4日までお休みとなります			
医療保健福祉施設	志賀クリニック	高浜町	12月29日～1月4日	元旦と土・日が休館
	デイケアセンター		12月27日～1月4日	
	保健福祉センター		12月27日～1月4日	
	デイサービスセンター		12月27・28日, 1月1・3・4日	
	ショートステイ		無休	
	富来病院	富来地頭町	12月28日～1月3日	毎週月曜日休館
	シルバーハウス	代田	12月28日～1月5日	
	やすらぎ荘	福井	12月28日～1月4日	毎週水曜日休館
	とぎ地域福祉センター	酒見		毎週月曜日休館
	とぎ温泉センター			12月29日、1月1日
観光施設	アクアパークシ・オン	末吉	無休	<ul style="list-style-type: none"> 12月31日～1月2日は24時間営業（ただし5時～7時まで風呂掃除） プールは通常営業（10時～22時）
	道の駅旬菜館		12月30日～1月3日	毎週火曜日休館
	シーサイドヴィラ渤海	富来領家町	無休	<ul style="list-style-type: none"> 12月1日～3月31日は、毎週水曜日定休日 12月29日～1月3日は9時～16時の営業 12月1日～3月初旬は、9時～16時30分の営業
	道の駅とぎ海街道			予約受付は1月4日から行います
	富来サイクリングターミナル			
	能登リゾートエリア増穂浦	相神	12月26日～3月19日	冬季休館中です
	花のミュージアム フローリィ	赤住		
子育て、教育施設	児童館・各放課後児童クラブ		12月29日～1月3日	毎週月曜日休館
	文化ホール	高浜町	12月28日～1月3日	
	富来活性化センター	富来領家町	12月29日～1月3日	
	図書館	高浜町	12月28日～1月5日	
	富来図書館	富来領家町		
スポーツ施設	総合体育館・総合武道館 弓道場・陸上競技場	町	12月27日～1月5日	毎週月曜日休館
	多目的スポーツセンター	矢蔵谷		
	高浜体育館	高浜町	12月21日～1月9日	毎週月曜日休館
	富来勤労者体育センター	里本江	12月27日～1月5日	
	稗造スポーツセンター	大西	12月27日～1月4日	
その他施設	リサイクルセンター（ごみ収集）	羽咋市	12月31日～1月4日	<ul style="list-style-type: none"> 27日(土)は8時30分～12時の受け入れ 28日(日)は休業
	志賀斎場・羽咋斎場		1月1日	

相談・お知らせ

相談内容	日 時	場 所	問い合わせ先	備 考
ひとり親家庭相談 相談員：自立支援員	12月25日(木) 10:00～15:00	役場本庁舎 相談室	住民課 ☎ 32-9122	就職・貸付金のことなど、なんでも
総合相談（無料） 相談員：行政相談委員、人権擁護委員、民生委員・児童委員、司法書士	< 志賀地域 > 12月 4日(木) 1月 9日(金) (司法書士:午後のみ)	志賀町文化ホール 2階	志賀町社会福祉協議会志賀支所 ☎ 32-1363	日常生活の困りごとや、相談先が分からない場合など気軽に相談してください
	< 富来地域 > 12月 4日(木) 1月 13日(火) (司法書士:午前のみ)	富来活性化センター 2階	志賀町社会福祉協議会 ☎ 42-2545	
障害者福祉相談	12月10日(水) 13:30～15:30	役場本庁舎 11 会議室	健康福祉課 ☎ 32-9131 FAX 32-0288	障害者福祉相談支援事業所の相談員が応じます
要約筆記・手話通訳の案内	毎週月～金曜日 ※支所対応日除く	健康福祉課		要約筆記（文字で書いて伝える通訳）や手話で行政手続きをお手伝いします
	12月 3日(水) 17日(水)	富来支所総合窓口		
七尾法律相談センター (予約制・先着5人)	12月 4日(木) 11日(木) 18日(木)	パトリア5階 フォーラム七尾	金沢弁護士会 ☎ 076-221-0242	料金 5,400 円 (30 分) ※クレサラ相談、負担困難で法律援助資力基準に該当する人は初回無料

information park

■ 窓口延長業務

☎住民課 ☎ 32-9121

日 時	内 容
12月 6日(土)・13日(土) 20日(土)・27日(土) 29日(月)・30日(火)	9:00～12:30 住民票・戸籍謄抄本・ 印鑑証明などの 発行業務

■ 町長談話室

☎総務課 ☎ 32-9311

日 時	場 所
12月 3日(水) 13:30～	役場本庁舎相談室
12月17日(水) 15:00	富来支所

※都合により開設できない場合や、開始時刻および終了時刻が変更となる場合がありますので、事前にご確認ください。

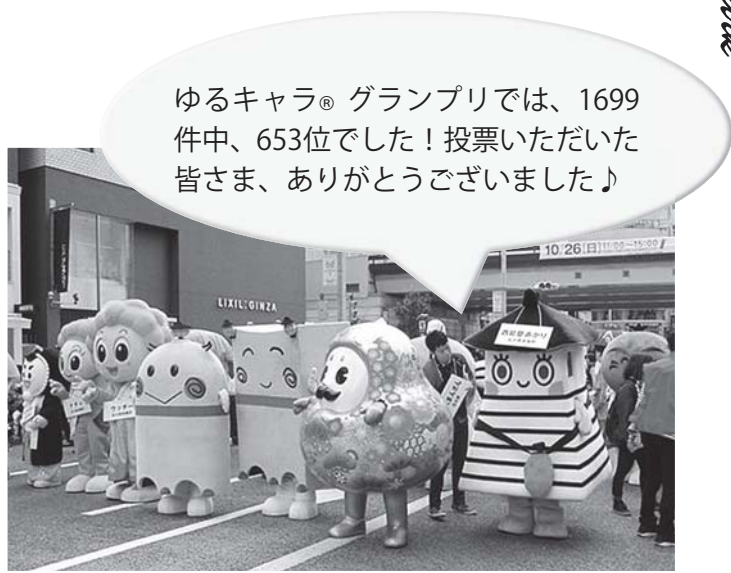

第42回日本橋・京橋まつり(東京)にて

Shi-on
アクアパーク シオン

～憩いと安らぎの空間～
志賀千古温泉
年中無休

★プール会員様募集中です！

- ・温泉 午前6時～午後11時
- ・プール 午前9時～午後10時
- ・レストラン 午前11時～午後10時

アクアパークシオン
のんびりしに来てくださいね～(´▽`)/ ☎0767-32-8555

**入院に強い保障
入院保障2型**

月掛金 **2,000円** で 入院日額 **10,000円**
(18歳～60歳の保障額)

お問い合わせと資料のご請求は
0120-63-5011

●ホームページからはこちら
石川県民共済 検索

●携帯電話からはこちら
石川県民共済 生活協同組合

〒920-0901 金沢市彦三町2-1-10 奥和ビル3F

有料広告欄

健康カレンダー 掲示板

保健福祉センター ☎32-0339

予防接種

内容	実施日	対象	場所
BCG予防接種	12月4日(木)	平成26年6月生まれ	志
予防接種相談会		どなたでも	

【受付時間】 BCG 14:00～14:15 予防接種相談会 15:00～15:30
※予防接種相談会は予約が必要です。事前に申し込みください。

乳幼児健康診査

【受付時間】 13:15～13:45

内容	実施日	対象	場所
4カ月児健診	12月4日(木)	平成26年8月生まれ	志
1歳6カ月健診	12月18日(木)	平成25年4～6月生まれ	富
3歳児健診		平成23年5～7月生まれ	

すくすく子育て

内容	実施日	対象	時間	場所
すくすく子育て相談	12月4日(木)	乳幼児の子ども さんとお母さん どなたでも	15:00～15:30	志
	12月18日(木)			富
げんキッズ広場	毎週火・金曜日 (祝日は除く)		10:00～11:30	志
	12月9日(火)			富
ゆう遊クラブ	12月16日(火)			富

※すくすく子育て相談を希望の人は、事前に相談内容を連絡してください。
※ゆう遊クラブ：今は「クッキング」です。

健康相談

内容	実施日	対象者	時間	場所
いきいき健康相談	毎週金曜日	どなたでも	10:00～11:00	志
こころの健康相談	12月19日(金)		13:00～14:00	

※いきいき健康相談を希望する人は、健康診断や血液検査の結果などを持参してください。
※こころの健康相談は、1週間前までに予約が必要です。

《実施会場》

- 志：志賀町保健福祉センター 富：富来保健福祉センター
と：とぎ地域福祉センター

介護予防

【対象者】 65歳以上の人

内容	実施日	時間	場所
鶴亀おたっしや教室	12月11日(木)	10:15～11:15	やすらぎ荘
	12月25日(木)		
健幸教室	12月12日(金)	13:30～15:00	志賀町デイサービスセンター
	12月26日(金)		
	12月5日(金)	10:00～11:30	シルバーハウス
男性の料理教室	12月2日(火)	10:00～12:30	志加浦公民館
	12月3日(水)		上熊野公民館
	12月10日(水)	堀松公民館	
	12月12日(金)	土田公民館	

※鶴亀おたっしや教室は、ストレッチ体操や健康相談をします。
※男性の料理教室の参加を希望する人は事前に申し込んでください。

機能訓練

【対象者】 脳卒中後遺症者などで日常生活がおおむね自立している人

内容	実施日	時間	場所
リハビリ教室	毎週月曜日 (祝日は除く)	10:00～13:00	と
	毎週金曜日 (祝日は除く)		志

※参加希望の人は、事前に保健福祉センターまで相談してください。

下水道の接続をお願いします

下水道が共用開始された地区で、未だ接続されていない人は早急な接続をお願いします。みんなで快適な環境づくりをしましょう。



まち整備課上下水道室 ☎32-9251

忘新年会プラン

ホテルならではのバラエティに富んだお料理
会席料理から鍋料理までボリュームも大好評！！

特典1、カラオケ貸出無料！ 各プラン+2,500円にて飲み放題プラン
特典2、宴会室料2時間無料！



能登ロイヤルホテル
ご送迎の相談承ります。

お問い合わせ

TEL.0767-32-3111



お手軽会席プラン
お一人様4,700円

太磨 楓華	山瑞 楓悟	鍛冶 樹	加藤 敢太	白山 右晟	岩本 律紀	的場 ちなみ	唐苧 類	南 莉々菜	橋本 奏奈	松下 紋彩	大和 康雅	氏名
敬恵 子一	麻衣 裕	絵 理	弥沙 尊	扶雅 之	詩隆 織明	香久 里明	祥 子	那都 英紀	裕隆 子重	順政 子由	佑康 未博	保護者名
牛ケ 首	穴 口	仏 木	福 野	富来 領家町	岩 田	高浜 町	直 海	富来 領家町	相 神	北吉 田	代 田	本籍または住所

赤ちゃん

16名

戸籍の窓

町の人口 (10月受付分)

総人口	22,122人
男	10,449人
女	11,673人
世帯数	8,106世帯

(平成26年10月末現在)

【お断り】
このコーナーは、当町で届け出をした方で、希望者のみ掲載しています。他市町村での届け出を予定し、掲載を希望する場合は届出書の余白に「広報掲載希望」とお書きください。

吉野 友子	小松 宣彦	新古 瑠璃	杉本 親祐	山本 真紀	靈崎 秀史	稲垣 珠江	的場 隆明	梶野 利明	河野 絢菜	鈴木 絵里香	尾崎 真登	氏名
高浜 町	高浜 町	鹿頭	福井 県	大阪 府	赤崎	中能 登町	富来 地頭町	高浜 町	末吉	愛知 県	徳田	本籍
高浜 町	高浜 町	福井 県	赤崎	富来 地頭町	末吉	愛知 県	新本籍					

ご結婚

8組

高田 莉那	萩沢 飛和	山崎 舞姫	濱野 瑠愛	氏名
寛和 美也	理恵	結圭 亜太	愛圭 恵輔	保護者名
上野	徳田	倉垣	鹿頭	本籍または住所

山本 きよ子	稲荷 メイ子	村本 可也	澤辺 和子	熊野 助松	澤下 榮松	清原 みどり	西昭	江菅 幸一	宮島 政夫	河副 よま子	日下 和	中星 きみ子	島中 清	大灘 町子	室宗 一	新出 花代	田中 勇作	川田 又榮	近藤 昭義	岩崎 きよ子	岩井 喜一	北山 幸雄	孫田 孝	中橋 かしく	氏名
105歳	85歳	93歳	82歳	89歳	82歳	85歳	84歳	85歳	100歳	95歳	87歳	89歳	74歳	61歳	81歳	56歳	90歳	86歳	79歳	96歳	88歳	83歳	89歳	88歳	年齢
高浜 町	末吉	里本 江	酒見 島	中島	栗山	福野	安部 屋	尊保	坪野	安津 見	高浜 町	富来 地頭町	梨谷 小山	徳田	安部 屋	富来 地頭町	矢田	甘田	富来 地頭町	福浦 港	赤崎	高浜 町	赤住	代田	本籍または住所

おくやみ

25名

東馬 美希	北口 将広	松山 恵美	餅原 充彦	氏名
百浦 町	百浦 町	富来 地頭町	鹿児島 県	本籍
町	町	京都 府	新本籍	

	休日当番医	住所	電話番号	休日当番薬局	住所
7 (日)	田村眼科クリニック	羽咋市鶴多町	22-0026	はくい薬局	羽咋市的場町
	前川医院(内)	羽咋市酒井町	26-0210		
14 (日)	加藤病院(外・胃腸・内)	志賀町高浜	32-1251	ヒラバ薬局	羽咋川原町
	疋島クリニック(外・胃腸・内)	羽咋市旭町	22-1205		
21 (日)	ひよりクリニック(内・外)	志賀町富来地頭	42-2300	志雄瑠璃光薬局	宝達志水町荻市
	松江外科胃腸科医院	羽咋市松ヶ下	22-7888		
23 (火・祝)	四蔵医院(内)	志賀町仏木	37-1030	羽咋菜の花薬局	羽咋市柳橋町
	とどろき医院(小児)	羽咋市鶴多町	22-7855		
28 (日)	岩脇医院(耳鼻咽喉科)	羽咋市的場町	22-0131	クスリのアオキ羽咋店 青木二階堂薬局	羽咋市石野町
	西村内科胃腸科クリニック	宝達志水町今浜	28-2033		
29 (月)	池野整形外科耳鼻咽喉科医院	志賀町高浜	32-0040	鶴多あおぞら薬局	羽咋市鶴多町
	羽咋診療所(内)	羽咋市柳橋	22-5652		
30 (火)	岡田医院(内)	志賀町富来領家町	42-1921	押水瑠璃光薬局	宝達志水町門前
	保志場内科クリニック	羽咋市的場町	22-0807		
31 (水)	志賀クリニック(内)	志賀町高浜	32-5307	高田薬局	羽咋市川原町
	松江産婦人科内科医院	羽咋市島出町	22-2479		

12月の休日医療情報

診療時間：午前9時～正午 受診の際、事前に電話連絡してください。

日中は、平日同様に開局営業します。



志賀町からの情報として、2市2町の広報紙に、「里浜時計 西能登 インスタグラムフォトコンテスト（～1月31日まで開催）」を紹介しました。

七尾市 平成27年3月15日(日)

●能登和倉万葉の里 マラソン 2015

県内最大の参加人数を誇るマラソン大会！ランナー大募集！

- ▶申込方法 インターネットのみ
- ▶申込期限 12月19日(金)

能登和倉万葉の里マラソン 検索
 能登和倉万葉の里マラソン大会
 組織委員会事務局 ☎ 0767-53-8436



羽咋市 12月7日(日)

●第14回 くわい・そばまつり

- ▶時間 10:00～15:00
- ▶場所 神子原スポーツセンター(神子原町)
- ▶内容 くわいを使った加工品・地元農産物販売、そば食堂、舞踊、太鼓など



神子の里 ☎ 0767-26-3580

宝達志水町 12月14日(日)

●青空市 おばちゃんのお店

地元のおばちゃん手作り！くさぎ餅など所司原のごつおが並びます。

- ▶時間 9:00～12:00
- ▶場所 古墳の湯駐車場(散田)



ささゆりグループ(宮崎) ☎ 0767-29-4266

中能登町 12月21日(日)

●クリスマスコンサート

- ▶時間 13:30～16:00
 - ▶場所 カルチャーセンター 飛翔(能登部下)
 - ▶内容 歌のステージ、餅つきど
- ※小学2年生未満の子ども向けのイベントです。



生涯学習課 ☎ 0767-76-1900

地域安全ニュース



年末年始特別警戒

羽咋警察署では、12月15日から1月5日の期間中、年末年始特別警戒を実施します。地域の安全、安心の為に日中・夜間のパトロールを強化します。ご協力のほどよろしくお願い致します。

●タイヤ交換時期の盗難にご注意！



- ・タイヤは屋内に保存しましょう
- ・屋外で保存する場合、タイヤにカバーなどをかけましょう。
- ・センサーライトなどの防犯機器の設置がより効果的です。



羽咋警察署・羽咋郡市防犯協会連合会 ☎ 22-4970

10tの減量

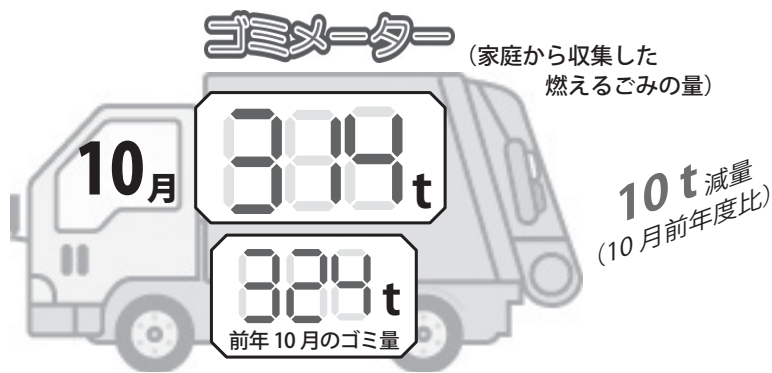

前年より10tの減量です！
 皆さん、ありがとうございます！
 今月もひとしほりを忘れず、
 ごみを減らしていきましょう！！



今回は嬉し涙♪

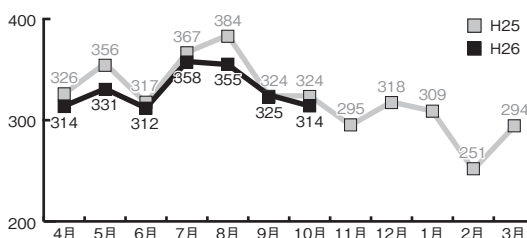

環境安全課 ☎ 32-9321

12月の

しがチャンネル 番組ガイド

アナログ：5ch デジタル：9ch
STB：038ch



今月の番組

第10回志賀町文化祭

11月3日、志賀町文化ホールと富来活性化センターで文化祭を開催。功労者表彰では3名が受賞し、文化協会による各種展示やアトラクションなど、大いににぎわいました。

第1部 式典、御供田幸子コント、各種文化展示
第2部 舞台アトラクション

第10回志賀町小・中学校連合音楽会

11月11日(火)、志賀町文化ホールで町内10校の小中学生が、合唱・合奏発表をしました。

(前編) 富来小学校、上熊野小学校、志加浦小学校、堀松小学校、富来中学校

(後編) 下甘田小学校、土田小学校、加茂小学校、高浜小学校、志賀中学校

第26回志賀町を描く美術展 16日～

11月23日(日)、富来活性化センターで行われた「志賀町を描く美術展」表彰式の様子と作品を紹介します。

しかっ子 あつまれ!

運動会に向けて練習する園児らの様子をお伝えします。今月は土田保育園、高浜保育園、すばる幼稚園 & 志賀町乳幼児保育園です。

※都合により、放送内容を一部変更することがあります。番組表は、地上デジタル放送のEPGでもご覧いただけます。

ケーブルテレビに関するお問い合わせは
志賀町ケーブルテレビ(情報推進課)

TEL 32-9999

E-mail jyouhou@town.shika.lg.jp

曜日	火・水・木・金	土・日・月
時間	番組内容	番組内容
7:00	おくやみ情報	
7:03	今月のお料理レシピ & 志っ賀りヘルス	
7:30	しかチャンニュース	
7:55	北陸電力文字情報	
8:00	志っ賀りヘルス	
8:10	志っ賀り体操 足若体操 ver.	
8:45	北陸電力志賀原だより & 北陸電力文字情報	
9:00	しかっ子あつまれ! [1~15日] 土田保育園 [16日~31日] 高浜保育園	[1~15日] 志賀町文化祭 第1部 [16日~31日] 志賀町小・中学校連合音楽会 前編
9:55	北陸電力文字情報	
10:00	[1~15日] 志賀町小・中学校連合音楽会 前編 [16日~31日] 志賀町文化祭 第2部	[1~15日] 志賀町文化祭 第2部 [16日~31日] 志賀町小・中学校連合音楽会 後編
10:55	北陸電力文字情報	
11:00	図書館だより	
11:20	青春全開志賀高!	ニュース番外
11:45	北陸電力志賀原だより & 北陸電力文字情報	
12:00	[1~15日] しかチャン歌謡ショー 栄養教室「たべものはたらき」 [16~31日] 志賀町文化祭 第1部	しかっ子あつまれ! [1~15日] 高浜保育園 [16日~31日] すばる幼稚園 & 志賀町乳幼児保育園
12:55	北陸電力文字情報	
13:00	おくやみ情報	
13:03	今月のお料理レシピ & 志っ賀りヘルス	
13:28	志っ賀り体操 足若体操 ver.	
13:55	北陸電力文字情報	
14:00	しかチャンニュース	
14:55	北陸電力文字情報	
15:00	(再) ぶらり志賀町の旅 [1~15日] 柴木公園 [16~30日] 大島 2015春開業に向けて「カウントダウン 北陸新幹線」	[1~15日] 志賀町小・中学校連合音楽会 前編 [16日~31日] 志賀町を描く美術展
15:30	北陸電力文字情報	
15:55	北陸電力文字情報	
16:00	図書館だより	[1~15日] 志賀町小・中学校連合音楽会 後編
16:20	ニュース番外	[16日~31日] しかチャン歌謡ショー
16:45	北陸電力志賀原だより & 北陸電力文字情報番組	
17:00	今月のお料理レシピ & 志っ賀りヘルス	
17:25	北陸電力文字情報	
17:30	北國新聞ニュース	
19:00	しかチャン歌謡ショー	しかチャンニュース
19:30	栄養教室「たべものはたらき」	2015春開業に向けて「カウントダウン 北陸新幹線」
19:37	北陸電力文字情報	
19:55	北陸電力文字情報	
20:00	[1~15日] 志賀町小・中学校連合音楽会 後編 [16日~31日] 志賀町を描く美術展	しかチャン歌謡ショー
20:45	北陸電力志賀原だより & 北陸電力文字情報番組	
21:00	[1~15日] 志賀町文化祭 第1部 [16日~31日] 志賀町文化祭 第2部	しかっ子あつまれ! [1~15日] 高浜保育園 [16日~31日] すばる幼稚園 & 志賀町乳幼児保育園
21:55	北陸電力文字情報	
22:00	しかチャンニュース	図書館だより
22:20		青春全開志賀高!
22:40		志っ賀りヘルス
22:55	北陸電力文字情報	
23:00	おくやみ情報	
23:03	終了	

志賀町で
インターネット
するなら

ケーブルテレビのインターネット

プロバイダ料、回線使用料、全てコミコミ。お支払いはこの金額だけ。

町の告知端末に接続
するのでこの価格が
実現しました。

100
メガ

月額利用料金

ひかり100 4,500円/月

(税込み 4,860円/月)

ケーブルテレビの
多チャンネルと
同時加入で

3,500円/月

(税込み 3,780円/月)

※当社のインターネットサービスはベストエフォート型で、通信速度を保障するものではありません。回線の状況により最大速度でのご提供ができない場合があります。

今すぐ、加入の
お申し込みは

年中無休
土日祝も受付
9:00~18:30

0120-751-114

KCTV
KANSAKI CABLE TELEVISION NET

金沢ケーブルテレビネット
金沢市南町2番1号 北國新聞会館18階 TEL076-224-1114 FAX076-224-8300

有
料
廣
告
欄

虫歯のない子 集まれ～♪



ぼくたち わたしたち むし歯がないんだよ



安津見 さくや
仲谷 咲哉くん



火打谷 りんか
出水 鈴華ちゃん



高浜町 るか
奥野 琉花ちゃん



高浜町 さくら
橋本 桜ちゃん



高浜町 まお
西野 真桜ちゃん



高浜町 なみ
青木 寧海ちゃん



高浜町 はるた
中越 晴太くん



高浜町 きずな
片山 絆くん



上野 みなと
前田 湊くん



西山台 みゆ
嘉治 美優ちゃん



西山台 りの
大岡 莉苙ちゃん



赤住 しお
坂口 清桜ちゃん



大坂 こはる
岡部 小春ちゃん



大島 かい
木村 海翔くん



直海 まさたか
鳥越 政孝くん



福井 わたる
竹田 航くん



10月30日の
3歳児健診分

有
料
廣
告
欄

♡生まれ育った地元でたくさんの祝福を



Happy Wedding

少人数から大人数まで、
マイスタイル披露宴を実現します。



心のこもったお料理と
おもてなしでお手伝

ご法宴

知識豊富な専属スタッフに
お任せください。

町内送迎
無料で
承ります



いこいの村能登半島 TEL 32-3131

平成27年1月から
70歳未満の人の高額療養費制度
(限度額)が
一部改正されます。

■自己負担限度額（月額）

所得区分		3回目まで	4回目以降
上位所得者	A	150,000円+ 医療費が500,000円を超えた場合はその超えた分の1%	83,400円
一般	B	80,100円+ 医療費が267,000円を超えた場合はその超えた分の1%	44,400円
住民税非課税世帯	C	35,400円	24,600円



■自己負担限度額（月額）

平成27年1月からの所得区分		3回目まで	4回目以降
上位所得者	ア	総所得金額など※が901万円を超える 252,600円+ 医療費が842,000円を超えた場合は、その超えた分の1%	140,100円
	イ	総所得金額などが600万円を超え901万円以下 167,400円+ 医療費が558,000円を超えた場合は、その超えた分の1%	93,000円
一般	ウ	総所得金額などが210万円を超え600万円以下 80,100円+ 医療費が267,000円を超えた場合は、その超えた分の1%	44,400円
	エ	総所得金額などが210万円以下 (住民税非課税世帯を除く) 57,600円	44,400円
住民税非課税世帯	オ	35,400円	24,600円

※「総所得金額など」とは、国保の保険税の算定の基礎となる基礎控除後の所得金額のことです。
70歳以上75歳未満の人の、負担区分については今までどおりです。

SIDSから赤ちゃんを守るための3つのポイント

①うつぶせ寝は避ける

赤ちゃんを一人にせず、寝かせ方に配慮する
→窒息や誤飲・けがなどの事故を未然に防ぐ

②たばこはやめる

妊婦自身の禁煙、妊婦や乳幼児のそばでは禁煙
→身近な人の協力が必要です

③できるだけ母乳で育てる

人工乳がSIDSを引き起こすわけではありませんが、できるだけ母乳で育てましょう

それまで元気だった赤ちゃんが事故や窒息ではなく、睡眠中に突然死亡する病気です。原因はまだ分かっていません。日本では約7千人に1人の赤ちゃんが、この病気で亡くなっています。生後2カ月から6カ月に多く、まれに1歳以上でも発症することがあります。厚生労働省では、11月を乳幼児突然死症候群対策強化月間として、重点的な普及啓発活動を実施しました。また、12月以降の冬期に乳幼児突然死症候群が発生する傾向が高く、強化月間以降も注意が必要です。

乳幼児突然死症候群(SIDS)とは、

志賀町要保護児童対策
地域協議会だより

お医者さんでかかった医療費が高額になったとき…

「認定証」などを提示すれば、窓口での支払いが一定の金額にとどめられます

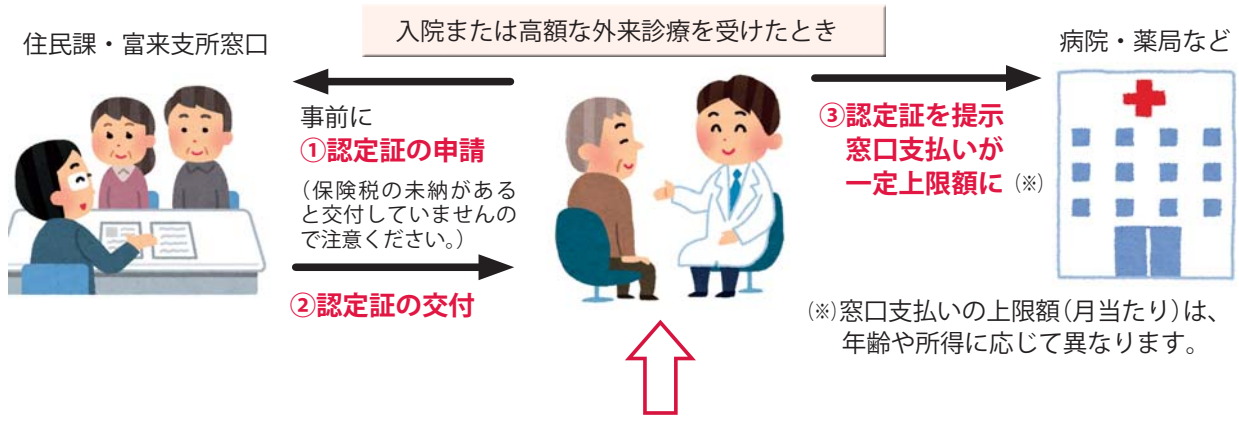

一度に多額のお金を立て替える必要がなくなります。

入院または高額な外来診療受診者	事前の手続き	病院・薬局などで
<ul style="list-style-type: none"> ・70歳未満の人 ・70歳以上の非課税世帯などの人 	住民課または富来支所で「認定証」(限度額適用認定証)の交付を申請してください	「保険証」・「認定証」を提示してください
<ul style="list-style-type: none"> ・70歳以上75歳未満で非課税世帯などではない人 	必要ありません	「保険証」・「高齢受給者証」を提示してください

●「認定証」を提示しない場合は、従来どおりの高額療養費の支給申請の手続きになります。(窓口で自己負担額を支払い後、高額療養費の支給申請をしていただき、支払った窓口負担と限度額の差額が、後日支給されます。)

現在、志賀町国民健康保険の70歳未満の『限度額適用認定証』『限度額適用・標準負担額減額認定証』をお持ちの人は、12月31日で有効期限を迎えます。12月下旬に平成27年1月から7月まで使える新たな適用区分のものを郵送します。**申請は不要です。**

こんにちは
地域包括支援センターです。
☎ 32-9132

認知症は、早期に発見し、適切な治療や対応をすることで症状を軽くしたり、進行を遅らせることができますものもあります。また、介護保険制度の利用や地域住民の認知症に対する正しい理解と支援により、住み慣れた地域で暮らしていくことも可能です。「これって認知症?」「もの忘れが最近ひどくなってきた様子...どうしたらいいの?」など、認知症に関する相談がありましたら、地域包括支援センターまで気軽に連絡してください。

介護が必要となった原因 (平成25年度)



志賀町でも、関節疾患と並び認知症がもっとも多く、全体の20%を占めています。

認知症とは、 いろいろな原因で脳の細胞が死んでしまい、働きが悪くなるために様々な障がいが起こり、生活する上で支障が出ている状態をいいます。厚生労働省の調査では、65歳以上の4人に1人が認知症とその予備軍と言われ、認知症は誰もがなりうる身近な病気です。



国全体で防災意識を高める

政府主催・原子力総合防災訓練

11月2日と3日の2日間、地震発生による北陸電力志賀原発の事故を想定した原子力防災訓練が行われ、150機関と30km圏内の住民3,740人が参加しました。

初日は、首相官邸と関係機関をテレビ会議で結び、原子力災害対策本部会議が開かれたほか、5km圏内住民の避難訓練や放射線のモニタリング、被ばく医療措置訓練などを行い、組織体制の実効性を確認しました。13時30分には、安部晋三首相が会見形式で「原子力緊急事態」を宣言。5km圏内の住民避難や安定ヨウ素剤の配布、30km圏内住民への屋内退避が指示されました。

2日目は、原発から30km圏内の志賀、中能登、羽咋、富山県氷見市の住民467人が参加し、避難やスクリーニング、車の除染などを体験。参加者は防災意識を高めました。

国、県および町では、今回の訓練の結果を踏まえ、今後の避難計画に生かしていきます。



① 5 km 圏内のお年寄り役など 11 人が、武道館に避難。放射線を防ぐ鉛のカーテンを閉めた。② 対応に追われるオフサイトセンター。③首相官邸と関係機関を結ぶテレビ会議。④⑤県立看護大学(かほく市)で放射線汚染の有無を調べるスクリーニング検査。⑥自衛隊による逃げ遅れ住民の避難措置。⑦避難用バスに乗車する児童。



▲投光器、発電機、ハンド型メガホン、トランシーバー、リヤカー、救助工具などの防災関連備品を配備しました

宝くじの社会貢献広報事業

地域の安心・安全を守るため



コミュニティ助成金により小室・松木自主防災会、西海風戸区自主防災隊、笹波区自主防災隊に防災関連備品が配備されました。宝くじの社会貢献広報事業の一環で、地域のコミュニティ活動の充実・強化を図り、地域社会の健全な発展と住民福祉の向上を目的に実施されました。

配備された防災関連備品を利用すれば、災害が発生したときに、速やかに情報伝達や救助することが可能です。

また、米町区自主防災会、酒見地区自主防災隊、福浦港区自主防災隊にも、町事業で、同じ資機材を貸与しました。



町内で16番目と17番目の長寿 100歳おめでとうございます

11月4日(火)、庄田副町長は、川辻りかさんと松島節子さんのもとを訪れ、祝い状や花束などを贈り、100歳を祝福しました。



家族や施設の皆さんに囲まれ、祝福を受ける川辻りかさん(写真左)と、松島節子さん(写真右)



11月1日(土)に100歳を迎えた酒見の川辻りかさん。

入居するグループホームのぞみの里(鹿頭)では、親族や近所の友人、職員や入居者が集まり、100歳を祝いました。

りかさんは何度も手を合わせ、「ありがとう」と感謝を述べました。若い頃は、4人の子育てをしながら、農作業に励んでいました。長男の卓司さんは、「几帳面で、全てに厳しかった母からは、色んな事を学びました。入所後は、よく手を合わせ、感謝の心を大切にしている優しい母です。3食きっちり食べるのも、長生きの秘訣では」と話しました。

11月2日(日)に100歳を迎えた徳田の松島節子さん。

入所する介護老人保健施設アイリス(給分)では、親族や職員・入所者が集まる中、100歳を祝いました。受け取った花束を見つめる節子さんに、家族が、「きれいね」と話しかけると、笑みを浮かべうなずいていました。若い頃は洋裁・和裁が得意で、60代では大病を乗り越え、現在、薬もいらぬほど元気です。長男の信夫さんは、「好き嫌がなく3食きっちり食べることで、常に笑顔を絶やさず、くよくよしない前向きな性格が長生きの秘訣」と話しました。

地域発展を願って

NTN(株)の鈴木相談役がふるさと納税

10月29日(水)、NTN(株)の鈴木泰信相談役(前会長)が、小泉町長を訪問し、町の地域発展に役立ててほしいと、「ふるさと納税」寄附金を手渡しました。

NTN(株)(大阪府)は軸受け製造の大手で、志賀町では子会社の(株)NTN志賀製作所と(株)NTN能登製作所が操業し、羽咋市・宝達志水町にも子会社があります。

小泉町長との懇談の中で、NTN(株)は今後も能登地区での事業展開を更に進めて地域活性化に貢献していきたい、との考えを示しました。



ふるさと納税寄附金を手渡す鈴木相談役(右)



受賞者の皆さん

第30回加能作次郎文学賞表彰式

本と出会い、自分の世界を広げて

大正時代に活躍した文学作家、加能作次郎の文学賞表彰式が11月8日(土)に富来活性化センターでありました。

最高賞である文学賞には、上田史歩さん(志賀中1年)の「私を変えた物語」が受賞しました。

佳作には、小橋李華さん(富来中3年)の「積み重ねてきた日々」、加茂野桃胡さん(志賀中1年)の「私と本との出会い」、瀧川葉月(志賀中1年)の「私が変わったのは」が受賞しました。上田さんは、「これからもたくさんの本と出会い、自分の世界を広げたい」と話しました。



- ①富来小学校4年生による合唱奏「さくら さくら」
- ②会場の全員で「歌えバンバン」を合唱
- ③指揮に合わせ演奏する上熊野小学校3・4年生
- ④大きな口を開け歌う堀松小学校3・4年生
- ⑤富来中学校2年生は「Let It Go」の合唱に挑戦



♪みんなの心を一つに♪ 志賀町小・中学校連合音楽会

11月11日(火)、町教育研究会主催による小中学校連合音楽会が志賀町文化ホールで開催されました。

町内10校の小中学生約270人が参加。初めに、参加者全員で「歌えバンバン」を合唱しました。続いて各学校ごとに綺麗な歌声や演奏を会場中に響かせ、日頃の練習の成果を発表しました。



今日のレシピ 柿の白和え



149kcal
塩分 0.3g
【1人分】

◆作り方

- ①柿は皮をむき、小さく角切りにする。
リンゴも柿と同じ大きさに切り、塩水につける。
いんげんまめはゆでてから斜め切りにする。
- ②木綿豆腐は下ゆでして水切りし、すり鉢でする。
練りごまマヨネーズ、塩で味つける。
- ③②に柿、リンゴ、いんげんまめを加え味をなじませる。

食生活改善推進員 井坂 ユキノさん

柿は、ビタミンCやビタミンAが豊富に含まれています。甘柿は、そのまま生食するほか、白和え、くるみ和えなど。渋柿は、干し柿や渋抜きして食べるのがおすすめです。



【材料・4人分】

柿	1個
リンゴ	1/4個
いんげんまめ	4本
木綿豆腐	大1/3丁
練りごま	大さじ1
マヨネーズ	大さじ2
塩	少々



針金や糊を使わず、加熱もしない製本技術「エコプレス」を採用しています。