

INDEX

平成27年度予算	2- 5
国民健康保険からのお知らせ	6- 8
文芸教室《春の増刊号》	9
情報パーク	12-17
虫歯のない子生まれ〜♪	24

この景色、ゼーンぶ志賀町。

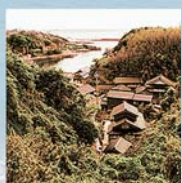
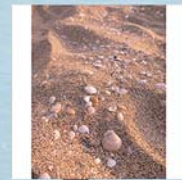

SATOHAMA TOKEI PHOTO CONTEST

里浜時計 西能登 インスタグラム フォトコンテスト

入選作品

詳しくは...

里浜時計

検索

町制施行 10 周年

新しい次代への架け橋予算



今年度は、志賀町合併 10 周年を迎えます。
能登の里山里海世界農業遺産認定をはじめ、
北陸新幹線金沢開業など、注目が集まる石川県。
この好機に、交流人口拡大をはじめ、
教育環境の整備や誘客促進に力を入れ、
人口減少問題への対応や
地方創生の実現を目指します。

北陸新幹線金沢開業による 交流人口の拡大を図る誘客対策

地域交流型合宿等助成金交付事業 **[360 万円]**

町の宿泊施設に延べ 30 人泊以上する高校・大学合宿などに対する助成

誘客促進レンタカー利用者宿泊助成金交付事業 **[200 万円]**

レンタカーを利用し、町内宿泊施設の宿泊を対象とした助成



新：新規事業

世界農業遺産関連事業

美しい農村再生支援事業 **[100 万 1 千円]**

美しい農村を次世代に継承するため、棚田・疎水などを保全・継承する取組支援

健康福祉対策

臨時福祉給付金給付事業 **[3,200 万円]**

消費税率引き上げによる低所得者への影響緩和策

新相談支援事業 **[240 万円]**

精神障害者などの対応を専門機関に委託して実施

市町村母子保健推進事業 **[1,778 万 9 千円]**

妊産婦・乳幼児健診の実施と健診費用の一部助成

子育て支援対策

乳幼児・児童医療費助成事業 **[4,916 万 6 千円]**

0 歳児から 18 歳到達の最初の 3 月 31 日までの間にある子どもの医療費助成

子育て世帯臨時特例給付金給付事業 **[957 万円]**

消費税率引上げによる子育て世代への影響緩和策

継 出産祝金交付事業 **[1,110 万円]**

出産した幼児を養育する保護者に祝金（商品券）を交付

臨 放課後児童クラブ施設整備事業 **[3 億 8,399 万 7 千円]**

放課後児童クラブ整備に伴う設計業務委託料および工事請負費



環境対策

地球温暖化対策費 **[200 万円]**

住宅用太陽光発電システム設置補助
(1 k w あたり 7 万円補助※限度額 28 万円)

石川県海岸漂着物地域対策推進事業 **[5,548 万 9 千円]**

志賀町全域の海岸漂着物などの回収および処理

商工業・観光の振興

企業誘致対策費 **[7,631 万 5 千円]**

企業立地補助金、工業団地工場誘致奨励金、アドバイザー賃金などの企業誘致対策

災害に強いまちづくり対策

地域防災組織育成事業 **【632万2千円】**

自主防災組織を立ち上げた地域への防災関連備品の配備および自主防災組織リーダー育成

消防通信機器整備事業 **【538万7千円】**

消防ポンプ車への双方向通信機器の取り付けなど

農村地域防災減災事業 **【3,344万円】**

ため池ハザードマップの作成や耐震調査

新道路構造物定期点検事業 **【1,500万円】**

道路構造物の定期点検による適切な維持管理

新がけ地災害防止対策事業 **【300万円】**

がけ地の防災工事または災害により被災した場合の応急復旧工事に対し、経費の一部を助成

小学校非構造部材耐震化対策事業 **【1億6,360万5千円】**

志加浦、土田、下甘田小学校体育館の非構造部材（照明器具、内装材、設備機器など）の耐震化対策

農林水産業の振興

新有害鳥獣被害対策事業 **【197万7千円】**

農作物などの被害を防止するため、イノシシ捕獲奨励金、鳥獣対策費補助金を交付



新道の駅交流事業 **【41万5千円】**

道の駅「ころ柿の里しか」と和歌山県九度山町の道の駅「柿の郷くどやま」との交流事業

ふるさと漁村づくり事業 **【850万円】**

船溜まり入港口に防波堤を延伸し小型船舶の入港、荷下し、停泊の安全性を図る



地域幹線道路の整備

新福野坪野連絡線等道路改良事業 **【5,640万円】**

広域圏埋め立て処分場の地元振興策として基幹道路を整備

新都市計画道路高浜東部団地線整備事業 **【1億48万4千円】**

都市計画道路高浜東部団地線を整備

基幹道路整備事業 **【2億3,526万7千円】**

都市計画道路福野川尻橋線、町道高浜東部団地線などを整備

若者の定住促進

住宅地内整備事業 **【6,536万2千円】**

定住促進住宅地内整備（道路、上水道、消雪設備など）

定住促進住宅地整備事業 **【2,687万3千円】**

定住促進住宅地造成



教育環境、生涯学習の充実および施設整備



統合小学校建設事業 **【19億2,339万7千円】**

統合小学校建設事業経費
（設計監理委託料、工事請負費、備品購入費など）

スクールバス購入事業 **【2,872万8千円】**

統合小学校の遠距離児童登下校時に、送迎するためのマイクロバス購入

新夏休み学習サポート事業 **【508万5千円】**

夏季休業期間を利用し、大学生を講師に招き、受験対策に特化した学習支援を行う



文化財案内標識等整備事業 **【368万4千円】**

重要文化財・県指定文化財に案内看板および案内標識を設置

一般会計予算 (前年度比 16億5,000万円の増額)

150億2,000万円

予算総額 266億3,457万1千円

一般会計+特別会計+企業会計 (前年度比21億1,801万4千円の増額)

予算

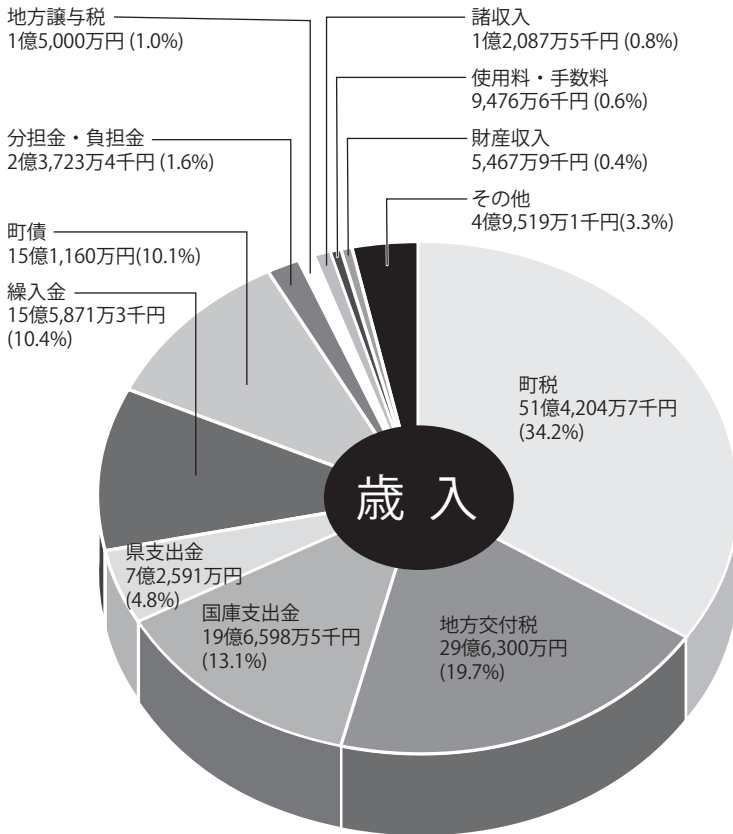

歳入では、原子力発電所に係る固定資産税などの減収が見込まれる中で、の厳しい予算編成となりました。統合小学校建設事業や定住促進住宅地造成事業などの大型事業が重なり、一般会計の総額は、対前年度16億5千万円増の150億2千万円、特別会計と企業会計を合わせた予算総額は、対前年度21億1,801万4千円増の266億3,457万1千円となり、町債や各種基金の繰入により必要財源を確保するなど、4年連続プラス編成となっています。

◆会計別予算

区分	予算額	前年度比
一般会計	150億2,000万円	12.3%
特別会計		
国民健康保険特別会計	31億8,706万9千円	11.4%
後期高齢者医療特別会計	3億1,061万5千円	△5.3%
農業集落排水事業特別会計	4億7,873万9千円	△9.7%
公共下水道事業特別会計	13億2,839万2千円	18.6%
地域し尿処理施設整備事業特別会計	1億1,555万6千円	61.9%
簡易水道事業特別会計	1,537万7千円	△0.9%
介護保険特別会計	27億9,050万7千円	0.5%
町立診療所事業特別会計	1億6,223万8千円	△0.2%
ケーブルテレビ事業特別会計	5億8,556万4千円	26.3%
企業会計		
水道事業会計	10億3,094万3千円	△15.1%
町立富来病院事業会計	16億957万1千円	0.5%
予算総額(合計)	266億3,457万1千円	8.6%

用語解説

- 町税**：皆さんから納めてもらう町民税や固定資産税、軽自動車税など
- 地方交付税**：町の財政需要に応じて国から交付されるお金
- 国庫支出金**：町が法令に基づき実施しなければならない事務や国と相互に利害関係のある事業などに対して、国が負担すべきものの総称
- 県支出金**：特定の事務・事業の全部または一部に充てるために県から支出されるお金
- 繰入金**：基金から繰り入れるお金
- 町債**：町が国や県、金融機関などから借りるお金
- 分担金・負担金**：町で行う特定の事業により特別の利益を受ける人から、その受益を限度として徴収するもの
- 地方譲与税**：皆さんが納めた国の税金の一部が町に譲与されるお金
- 諸収入**：特定の歳入のための科目ではなく他の収入科目に含まれない収入をまとめた科目
- 使用料・手数料**：施設の使用料や住民票の写しなどの発行手数料など
- 財産収入**：公有財産のうち行政財産を除いた財産の貸付や売却、基金運用利息などによる収入

歳出

では、高浜町東部地区
ンターゲットとした定住促進住宅
地整備事業を実施。32区画を分譲
開始予定です。併せて上下水道、
CATV伝送路、都市計画道路の
整備を進め、若者の定住促進
策の起爆剤として活気と魅力ある
まちづくりを進めていきます。

また、教育施設の整備、子育て
支援の充実策として、平成28年4
月の開校に向けた志賀地域の統合
小学校（志賀小学校）校舎棟建築
工事のほか、小学校に隣接して志
賀町放課後児童クラブ施設を整備
します。富来地域でも富来小学校
の空き教室を利用して志賀町富来
放課後児童クラブの運営に向けた
整備事業を実施します。

さらに『夏休み学習サポート事
業』として、志賀・富来両中学校
の3年生を対象に、夏季休業期間
中、大学生が先生役を務める高校
受験の無料支援講座を開講。学力
向上・教育費の負担軽減・格差是
正を図ります。

北陸新幹線金沢開業や能越自動
車道路全線開通後の交流人口の拡
大を図る誘客対策では、町内の宿
泊施設利用により、レンタカー料
金の一部を助成する『誘客促進レ
ンタカー利用者宿泊助成金交付事

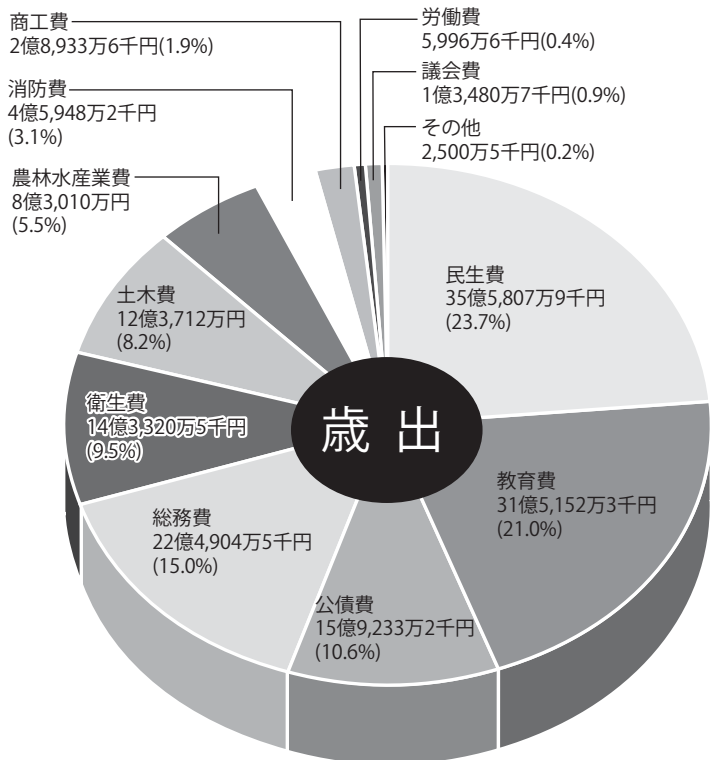

業』の対象を拡大。平成27年1月か
ら富山県レンタカー協会加盟店を追
加しました。加えて、『地域交流型
合宿等助成金交付事業』の対象を県
内の高校・大学へ拡充するなど滞在
型の観光地域づくりを進め、交流人
口の拡大を図ります。
今年度予算を、新しい次代への架
け橋予算として、教育環境の整備や
誘客促進に力を入れ、人口減少問題
への対応や地方創生の実現を重視し
た予算編成としました。

町民一人あたりの予算額

121万2,868円

(平成27年2月末日 現在の人口：21,960人)

特別会計・企業会計 52万8,897円

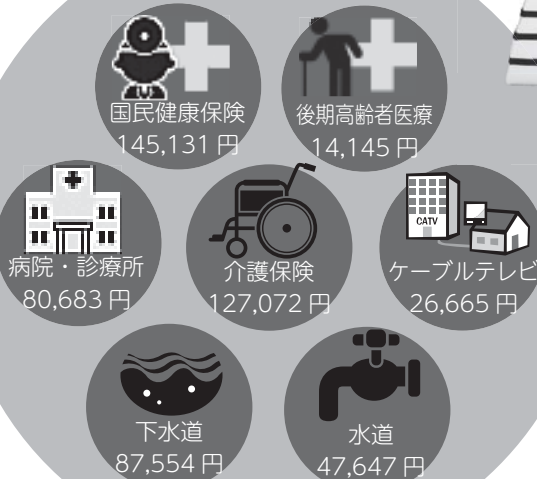

一般会計 68万3,971円

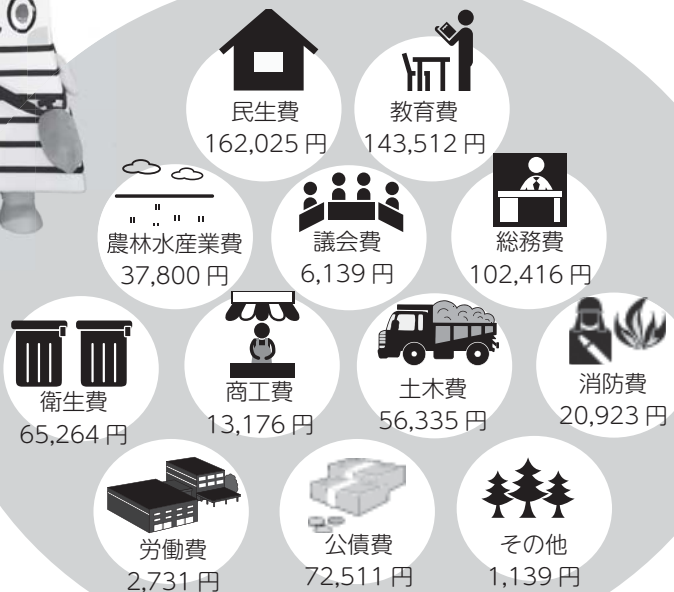

によるデータヘルス計画 予防・健康管理 の推進

データ分析で進める効果的な健康づくり

あかりが
解説♪



国は、平成25年の健康・医療戦略で、『国民の健康寿命の延伸』と『医療費削減』を目標に挙げました。それは、健康寿命を害する大きな要因「生活習慣病」の予防と重症化予防を図り、予防可能な疾病の医療費の増額をくい止めること。そこで、全ての医療保険者が、健診・医療・介護保険の状況をデータ分析し、健康課題を明らかにする「データヘルス計画」に取り組むこととなりました。

志賀町国保は、3月に「志賀町データヘルス計画」を作成し、平成27年度から29年度を1期として実践します。ここでは、主なデータ分析の結果を紹介します。

●国・県と比べた志賀町の状況

(平成25年度)

項目	志賀町		県		国	
	実人数	割合	実人数	割合	実人数	割合
65歳以上(高齢化率)	7,574人	34.3%	274,533人	23.9%	29,020,766人	23.2%
平均寿命	男	79.2歳	79.7歳	79.6歳		
	女	86.7歳	86.8歳	86.4歳		
健康寿命	男	65.1歳	65.2歳	65.2歳		
	女	66.7歳	66.9歳	66.8歳		

Ⓜ 高齢化率が高く、介護期間が長い!

本町は、**34.3%**と、県や国より高齢化率が高いです。**介護を要する期間は、平均寿命から健康寿命を引いた歳月**。計算すると、男性が約14年間、女性が約20年間と、**介護期間が長い**です。

●入院と入院外の件数・費用額の割合比較(1ヵ月当たり)

(平成25年度)

一人当たりの医療費	志賀町国保	県	志賀町と同規模市町平均	国
	29,016円	26,816円	23,798円	23,013円

	件数割合	費用額割合
外来	96.1%	53.7%
入院	3.9%	46.3%

Ⓜ 一人あたりの医療費は高額!

一人あたり医療費は、県や国と比べたら高額です。入院件数割合が**3.9%**と低い割に、医療費は全体の**46.3%**です。病気が悪くなって入院すると、身体もつらいし、費用もかかるということですね。

●志賀町国保の特定健診受診者と未受診者の生活習慣病治療費の比較

	0	10,000	20,000	30,000(円)
健診受診者の生活習慣病治療費	18,911円			
健診未受診者の生活習慣病治療費	26,618円			
	差額: 7,707円			

Ⓜ 特定健診受診者は治療費が安い!

生活習慣病は自覚症状なく進行します。健診未受診者が病院に受診した時には既に悪化しているため、医療費が高いと推測できます。つまり、**健診を受ける事が、生活習慣病予防につながります**。

●国保に加入するのはこんなとき

- ・他の市区町村から転入してきた
- ・退職などで職場の健康保険をやめた
- ・家族の健康保険の被扶養者からはずれた
- ・子どもが生まれた
- ・任意継続から国保に切り替える
- ・生活保護を受けなくなった
- ・外国籍の人が加入する

手続きに必要なもの

- ・転出証明書、印鑑
- ・職場の健康保険をやめた証明書(離職票など)、印鑑
- ・被扶養者からはずれた証明書、印鑑
- ・保険証、母子健康手帳、印鑑
- ・喪失日の記載のある任意継続の保険証、印鑑
- ・保護廃止決定通知書、印鑑
- ・在留カード

▶国保加入の手続きが遅れると… 加入資格が発生した時点までさかのぼって、国民健康保険税を納めなければいけません。その間の医療費は、全額自己負担になります。

14日以内に届出を!!

こんなとき、

①国保加入





志賀町国保加入者が特定健診を受けた結果です。

●各疾患のガイドラインに基づいた、特定健診受診者の状況 (平成25年度)

優先すべき課題	メタボリックシンドローム	糖尿病	高血圧症	脂質異常症		慢性腎臓病 (CKD)		重症化予防対象者 (実人数)	
重症化しやすい基準 (予防対策)	メタボ該当者 (腹囲+高血圧・糖尿病・脂質異常症2項目)	HbA1c (NGSP) 6.5%以上 (治療中 7.0以上)	高血圧 160/100 以上	中性脂肪 300mg/dl 以上	LDL-c 180mg/dl 以上	蛋白尿 (2+) 以上	eGFR50 未満 70歳以上 40未満	841人	31.4%
基準該当者数 (延べ人数)	506人	170人	161人	58人	72人	43人	57人	230人	8.6%
治療なし	63人	92人	78人	45人	67人	10人	11人	611人	22.8%
治療中	443人	78人	83人	13人	5人	33人	46人		

☹️ 特定健診受診者の約3割が重症化しやすい!

平成25年の国保特定健診受診者は、**2,678人**でした。その中でも重症化しやすい基準に当てはまる人は、受診者全体の**31.4%**を占めました。



今一度、自身の健診結果を確かめてみてください!

●志賀町は、何の疾患で介護保険を受けているのか (平成25年度)

要介護認定状況	年齢		40～64歳	65～74歳	75歳以上	合計		
	認定件数		25	119	1323	1467		
	認定割合		0.32%	3.6%	31.2%	9.5%		
(レセプトの診断名より重複して計上) 有病状況	血管疾患	循環器疾患	1 脳卒中	14 (56.0%)	53 (44.5%)	576 (43.5%)	643 (43.8%)	
			2 虚血性心疾患	6 (24.0%)	40 (33.6%)	554 (41.9%)	600 (40.9%)	
			3 腎不全	2 (8.0%)	11 (9.2%)	111 (8.4%)	124 (8.5%)	
		基礎疾患		糖尿病等	18 (72.0%)	86 (72.3%)	1155 (87.3%)	1259 (85.8%)
		血管疾患合計		合計	19 (76.0%)	93 (78.2%)	1203 (90.9%)	1315 (89.6%)
		認知症		認知症	0 (0.0%)	7 (5.9%)	204 (15.4%)	211 (14.4%)
	筋・骨格疾患		筋骨格系	13 (52.0%)	79 (66.4%)	1066 (80.6%)	1158 (78.9%)	

☹️ 全体の約9割が血管関連の病気!

脳卒中の背景には高血圧、心房細動などの不整脈、心疾患では動脈硬化症や脂質異常、基礎疾患に糖尿病という、全体の約9割が血管に関連する病気を持っています!

本計画策定で、予防可能な「メタボリックシンドローム」「高血圧症」「糖尿病」「脂質異常症」に着目し、優先して発症・重症化予防に取り組みます。医療費の負担を軽減し、町民の皆さんが健康で豊かに生活するためにも、まずは、毎年特定健診を受けて身体の状態を確認し、生活習慣の改善を試みましょう。

本計画は、住民課・保健福祉センター窓口または、町ホームページ上に掲載してあります。生活習慣病に関する健康相談は、保健福祉センター (☎32-0339)まで。

●国保を脱退するのはこんなとき

- ・他の市区町村に転出する
- ・職場の健康保険に加入した
- ・職場の健康保険の被扶養者になった
- ・国保の被保険者が死亡した
- ・生活保護を受けるようになった
- ・外国籍の人が国保をやめる

手続きに必要なもの

- 保険証、印鑑
- { 国保と職場の両方の保険証 (職場の保険証が未交付の場合は、加入したことを証明するもの)、印鑑
- 保険証、死亡を証明するもの、印鑑
- 保険証、保護開始決定通知書、印鑑
- 保険証、在留カード

▶国保脱退の手続きが遅れると… 資格がなくなった後、手元にある国民健康保険証を使い診療を受けてしまうと、国保で負担した医療費を後で返してもらうことになります。また、新たに加入した職場の健康保険料と国民健康保険税の両方を納めることになります。

14日以内に届出を!!

こんなとき、

②国保脱退



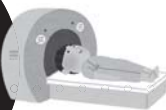

人間ドックを受けませんか？



志賀町国民健康保険加入者の疾病の早期発見と健康維持、増進を応援するため、人間ドック・脳ドックの費用の一部助成を行っています。

■申込資格

志賀町国民健康保険の加入者で次の条件に該当する人

- ・国民健康保険加入者で30歳以上の人(脳ドックは69歳以下の人)
- ・検査の申し込み時に、人間ドックA(脳ドック)は現に脳神経外科系の疾病により療養の治療を受けていない人とし、人間ドックB(1泊2日)は現に内科系の疾病により療養の治療を受けていない人
- ・昨年度(平成26年度)にこの制度の助成を受けていない人
- ・保険税を完納している世帯に属する人
- ・志賀町の国民健康保険に加入してから1年以上経過している人
- ・平成27年度に実施する志賀町の「特定健康診査(町の健康診断)」を受けていない(受けない)人

希望する受診日は、申し込み順となるので、早めの申し込みをお願いします。

■申込方法

希望者は、住民課または富来支所総合窓口で助成申請を！

医療機関と健診日時の調整を行った後で、人間ドックの受診券を送付しますので、指定の受診日に受診券を持って受診してください。

- ・申込開始日：**4月16日**から
- ・持参するもの：印鑑と国民健康保険証

主な検査項目と実施機関など	健診の種類	検査内容	能登総合病院	羽咋病院	富来病院
	人間ドックA (脳ドック) ※対象は30歳以上 69歳以下の国保加入者	<ul style="list-style-type: none"> ・特定健診：診察、身体計測、血圧測定 心電図検査、尿検査、血液検査など ・胸部レントゲン ・脳ドック：頸部エコー、脳MRIなど 	自己負担額 8,000円		
人間ドックB (1泊2日) ※対象は、30歳以上 74歳以下の国保加入者	<ul style="list-style-type: none"> ・特定健診：診察、身体計測、血圧測定 心電図検査、尿検査、血液検査など ・胸部レントゲン ・腹部超音波 ・胃がん検診 ・大腸がん検診 ・その他：糖負荷試験、頸部エコー、 肝炎ウイルス検査など ・【男性】前立腺がん検診 ・【女性】子宮・乳・甲状腺がん検診 ※乳・甲状腺については 町立富来病院での実施はなし 	自己負担額 10,000円		自己負担額 9,000円	

※上記の検査項目に含まれない追加検査(オプション)については、個人負担となりますのでご了承ください。

☎住民課 国保年金担当 ☎32-9121

●こんなときも届け出が必要です

- ・住所、世帯主、氏名が変わった
- ・世帯を分けたり一緒にした
- ・修学のため、他市区町村に住所を移した(※1)
- ・保険証をなくしたり、汚れて使えなくなった

手続きに必要なもの

- 保険証、印鑑
- 保険証、印鑑
- 保険証、在学証明書、印鑑
- 身分証(免許証、パスポートなど)、印鑑

(※1) 国保に加入の人が、大学・高校・専修学校などに修学のため、他の市区町村に転出する場合、特例により引き続き志賀町の国保に加入(マル学の保険証)することができます。



届出は、役場住民課または富来支所総合窓口でお願いします！

14日以内に届出を!!



3つのほか

貝がら川柳社

メタボから卒業したい今年こそ
卒業後人生常に夢を追う
卒業を祝えど過疎化下駄の雪
卒業は夢を大きくふくらませ
風邪ひいて粥の梅干し助けられ
梅林に鶯鳴いて春を告げ
寒すぎで外では出来ぬ梅見宴
風雪にしのいで梅も開花する
ほんのりと開く春の香梅の花
裏庭に小さな花が梅もどき
線路遠し過疎地時代に忘れられ
あせる程時刻の進み早くなり

杉平みさこ
西尾 善春
村中 光彦
橋田明日香
前田 志津
遠藤美朝子
山本 静香
坂下二三子
小松 彰一
炭谷 良子
木村 貞涼
関口とみ子

富来俳壇

怠け癖抜けずに籠る春炬燵
紅梅の膨らみ初めしニツ三ツ
新幹線会ひたさ見たさ春の旅
墓の娘とこころ通はせ水仙花
鶯や僧と出会ひし無縁塚
岩海苔や荒木の海が卓に載り
漣の清冽走る春の川
母恋し墓山に聴く初音かな

長根尾郁恵
新澤 和子
川田まさこ
堀 綾子
浅野 照子
角谷 秀文
小島 史子
森下いわお

「門」土筆の会

寒卵こつんと割りてひとりかな
春光や地にはりついて貝拾ふ
縫い子どち針供養かね同窓会
野地蔵の赤き前かけ春の声
春の雷皿一枚を落としいけり
乗ってみたきクレーンの天辺山笑ふ
春立つや甘えび真赤躍りける

須广ひろし
安田紀美恵
屋敷 香陽
藤川 増野
池田 玲子
前川美代子
高岩 満

西浦川柳会

雪ダルマ今では作る子らも居ず
我が地区の除雪車無言出番待つ
雪景色貧富の差なく真つ白に
雪すかし隣の人の心知る
外海は雪より風に泣かされる
大寒の厳しき負けず梅つぼみ
梅林に集まる小鳥春を待つ
盆栽に梅のつぼみが春を待つ
暖冬で梅一輪のくるい咲き
雪舞うも春の足音寒紅梅
過ぎし日は美しきもの梅結び
南風で限界集落梅が咲き
春近づけばみ膨らむ梅の花

三井かほ里
高島 和子
岩井マサ子
赤崎 かな
池田 洋子
みやみちさかし
川上 富子
芝山 照子
小松 康子
林 ちよ子
柴田 政行
西尾 海春
古森 真猿

志賀歌会

晩年の幸も東の間吾子逝きて
涙かれたる日を送りおり
茹で卵に目鼻描きて生卵と
区別をなせば庫内はたのし
明るきに誘われて立つ軒先に
春の満月高く冴えおり
春めきて雨垂る鉢やよるこぼむ
屋根打つ音を夜半に聞きつつ
おお鷺は冬の畝田にすくと立つ
孤高のさまをわれは見ており
昼も夜も起きるも寝るも狂い出し
目覚めを保つ辛さヒシヒシ
雛飾り終わりに皆で鍋かこむ
いい距離に住む長男一家と
古い三人押し車ならび峠をゆく
真中の頭は右ひだり右
何もかも片づけ君は旅立ちぬ
青空みえしさざんか咲く朝

東 操
花野 美咲
岩上 久枝
池野千絵子
田端 正敏
石田 豊
松本 正子
芳岡 典子
泉 広栄

「富士山は遠くて眺める山でした」

言ひ切る従妹を賀状に偲ぶ
ひな壇の烏帽子一つ足らざるは
猫が遊びに隠し持つらし
如月の梅の蕾はかたけれど
背戸よりきこゆ初音嬉しき
春めいて我を時々助けくる
妹と共に花見の旅へ
雪解けて姿現す庭石の
上に椿の花想うがに
くばり終え真先に開く朝刊の
地鳴りをよみてひと日始まる
年老いた母の作れるかきもちの
変わらぬ味よ噛む音高し
くうくうと鳴き交わしつづ遠ざかる
白鳥の群れ北帰行なり

安中加奈子
福島 信子
吉崎てい子
山瑞千代子
向永いみ子
坂井外志子
牧出 浩美
吉本 與彦

投稿 短歌、俳句、川柳

冴え返り野山を照らす朝の月
春めくやそつと顔出す露のとう
雛の宵明日は荒れるか山の鳴る
弥生空、もう法要をと淡々と
春の雪、踏みて米作講習に
桜咲く知らせのメール待つ家族
孫来たり背丈負けても体重勝つ
友訪ね猫も優しくお出迎え
ぶらり行くかくみ川見て懐かし
校歌を歌い楽しく歩く
春告げの鳥のさえずり聞こえねど
五官に染み入る時の早さよ
はや四年訪ねて痛む大川小
子らの刻み名両の手合わす
うぐいすの初鳴き聞きて立ち止まる
吐く息白き 春を待つ朝

上野 末子
山守 宏子
美智代 さちこ
浅子
元尾 智子
光 雄
松本理希三
志津江

「文芸教室」に掲載する作品を募集しています。短歌、俳句、川柳については一首（一句）として送付ください。紙面の都合上、掲載できない場合もありますのでご了承ください。

■宛先/〒925-0198 志賀町末吉千古1番地1 志賀町教育委員会 生涯学習課まで ※毎月3日までに送ってください。

すっかり春ですね♪
お天気がいいと外出したくなりますね。
まずは図書館に足を運んでみませんか。
新生活をはじめ人もそうでない人も
いいスタートがきれますように…。



【志賀町立図書館】

●おはなし会

日時：4月1日(水)・15日(水)
16:00～17:00

場所：1階・絵本コーナー

紙芝居や絵本の読み聞かせをしています。好きな本を選んでください♪

4月25日は子ども読書の日♪
4月23日～5月12日は
子ども読書週間♪

●ワクワクおはなし会

日時：4月25日(土) 14:00～
場所：2階・おはなし会室

ボランティアによる楽しいおはなし会
を開催♪参加をお待ちしています。

蔵書点検中(3/21～3/31)はご迷惑をおかけしました。4/1(水)から通常通り開館します。皆さまのお越しをお待ちしています。

◆新着の本◆

- リバーズ 相場 英雄
- ブラックオアホワイト 浅田 次郎
- 火星に住むつもりかい? 伊坂幸太郎
- 刑事群像 香納 諒一
- 千日のマリア 小池真理子
- WOLF 柴田 哲孝
- 無銭横丁 西村 賢太
- STORY OF UJI 小説源氏物語 林 真理子
- 有頂天家族2 森見登美彦

◆おすすめの本◆

- 『残夢の骸(満州国演義9)』 船戸 与一
事変の夜から14年が経ち、ついに国はポツダム宣言を受諾する。己の無力さに打ちのめされながらも、敷島兄弟はそれぞれの道を貫こうとあがく。敗戦後の満州を描くシリーズ最終巻です。
- 『おにぎらずとおにぎりの本』 星野 奈々子
いま、人気のにぎらない「おにぎらず」とバリエーション豊富な「おにぎり」のレシピ本。弁当箱の詰め方や手早く作れる方法を紹介しています。

休館日 4月6日(月)・13日(月)
・20日(月)・27日(月)

開館時間・問い合わせ先

志賀町立図書館 ☎32-1740
志賀町立富来図書館 ☎42-2777
平日 9:30～18:00
土日祝 9:30～17:00

児童館通信

……お知らせ……

★工作(ビーズのブレスレットづくり)

4月11日(土)、13時30分から、ビーズのブレスレットづくりをします。透明なゴムに色とりどりのビーズを通して、オリジナルのブレスレットを完成させます。

友だちと一緒に、ポップでかわいいブレスレットづくりに挑戦しましょう。多数の子どもたちの参加をお待ちしています。



★親子リトミック遊び

子育て支援活動の一環として、未就園児を対象とした親子リトミック遊びを、4月15日(水)、10時30分から、松本有美先生の指導で行います。親子が音楽に合わせて身体を動かしたり、歌ったりして楽しいひとときを過ごします。毎月一回行いますので、行事予定を参考に、気軽に参加してください。



4月の行事予定

11日(土) 工作(ビーズのブレスレットづくり・低学年対象・12人)	13:30～
15日(水) 親子リトミック遊び(定員20組)	10:30～

★申し込み、お問い合わせは志賀町児童館まで

休館日 4月19日(日)、29日(水・祝)

開館時間 9:00～17:30

問い合わせ先 志賀町児童館

☎ 32-1724

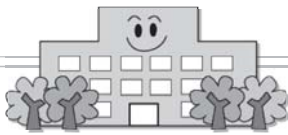

通学路の安全点検を行います

教育委員会では、昨年9月に「志賀町通学路安全推進協議会」を設置しました。
同協議会は、警察署（羽咋・高浜交番・富来交番）、交通安全協会、道路管理者（県・町）、教職員などで構成され、昨年は現在の通学路を一斉点検し、対策会議を実施しました。



通学路安全推進協議会

一方、当委員会では、通学路準備部会の提案を受け、スクールバスの運行経路や停車場所の試案をまとめました。今後は、関係機関や地



小学校統合により、多くの通学路では、「自宅から学校まで」が「自宅からバス停まで」に変わります。子どもたちが戸惑うことなく安心して通学できるよう、新たな通学路での現地調査を行い、安全確保に努めます。

法律相談

・弁護士（元高等検察庁検事）、愛知学院大学法科大学院教授
國田 武二郎（堀松出身）

東京地検、名古屋地検、横浜地検、岡山地検、福井地検等で捜査・公判検事として財政・経済事犯、公安労働事犯、選挙事犯、暴力事犯、風紀・麻薬事犯、外国人犯罪、少年犯罪、交通事犯など数多くの事件を担当。仙台高等検察庁検事として若手検事の指導育成にもあたる。平成15年6月、愛知県弁護士会に弁護士登録。あすなる法律事務所という名称で法律事務所を開設し、弁護士として活動。また、愛知学院大学法科大学院教授として法科大学院で教鞭を取っている。平成20年から愛知・三重両県の産業保健推進センター産業保健相談員、年金記録確認愛知地方第三者委員に就任。

18歳、19歳の年齢の法的扱いについて

Q：選挙権の年齢を18歳以上に引き下げる公職選挙法の改正が行われる反面、少年法では、少年を20歳未満としています。18、19歳の年齢について法的扱いはどうなっているのですか。また、問題点はないのですか。

A：現在、国会で与野党は選挙権を持つ年齢を18歳以上にする公職選挙法改正案を提出する予定です。成立すれば、来年夏の参議院選から実現します（新たに約240万人の有権者が誕生）。既に、昨年6月施行の憲法改正手続きに関する法律（国民投票法）は、**満18歳以上の者に、国民投票の投票権を有する**とされています。これは、18歳以上は一人前の大人として国政に参加する権利を与えるべきという考えです。

他方、名古屋で19歳の女子大学生が、人を殺してみたらかたという動機で女性を殺害した事件や、川崎市内で中学1年生が殺害され、18歳の少年らが逮捕される事件など、18、19歳の年齢の凶悪犯罪が起きています。これらの少年の実名や顔写真が、新聞などで報道されないのは、少年法61条が「**氏名、年齢、職業、住居、容ぼうなどによりその者が当該事件の本人であることと推知することができるような記事または写真**を新聞紙その他の出版物に掲載してはならない」と規定しているからです。これは、少年の名誉・プライバシー保護、社会的偏見の発生防止、健全育成および更生を図ろうとするもの。

しかし、違反しても罰則規定はなく、あくまでもメディア倫理の問題です。某週刊誌は、事件の残酷性と重大性に鑑み、19歳という加害者の年齢なども総合的に勘案した上で、女子大生の名前と顔写真を報道しています。

18、19歳という年齢をどのように考えるかですが、民法は、親の同意なしで結婚ができる成人年齢を依然20歳とし、20歳未満に引き下げていません。また、20歳未満の法律行為は、原則親の同意を必要とし、同意がなければ取消し原因ともなりません。その他、「未成年者飲酒禁止法」や「未成年者喫煙法」では、20歳未満の者の飲酒や喫煙を禁止しています。

国政に参画する場面では、大人と同等の権利を与えるとしながら、民法や少年法やその他の法律では子どもとして扱うのはバランスを欠くようにも思われます。私自身、検察官時代、少年犯罪も数多く扱い、中には凶悪かつ重大な犯罪を行いながら「俺たちは少年法で守られている」と公言し、反省のない少年もいました。

18歳以上の者に選挙権を与えるならば、それは、責任ある判断ができる年齢であると考えた証。権利を与える反面、義務感や責任感も相応に負うべきであると考えられることも重要です。

したがって名古屋や川崎市の殺人事件は、あまりにも残酷・非道であり、動機においても酌量の余地がないことを考えれば、もはや、少年の名誉・プライバシーを法で守る必要があるかは疑問であり、この点は、広く議論されるべきでないでしょうか。

情報パーク



納税のお知らせ

納期限：4月30日(木)

- ・固定資産税 第1期
- ・後期高齢者医療保険料 第1期

善意の花

志賀町社会福祉協議会 から寄附のお知らせ

- ◆匿名の方から、福祉向上に3,000円
- ◆匿名の方から、福祉向上に400,000円
- ◆匿名の方から、福祉向上に100,000円
- ◆高浜町の石原義文様から、亡母文子様のご供養として福祉向上に100,000円
- ◆安津見の新明侃二様から、亡父勇平様、亡妻由美子様のご供養として福祉向上に200,000円
- ◆徳田の松島信夫様から、亡母節子様のご供養として福祉向上に150,000円
- ◆若葉台の上田鍍金株式会社様から住民の福祉向上、地域福祉活動に役立てて欲しいと220,000円

平成27年度固定資産税の納期

納税通知書は 4月中旬に 発送予定	納期限
1期	4月30日
2期	7月31日
3期	12月25日
4期	2月29日

※口座振替の人は、納期限に引き落としします。残高確認をお願いします。
※既に口座振替を登録している場合でも、平成26年中に所有者および納税義務者の変更があった場合(共有名義で持分および構成員の変更があった場合を含む)、新たに口座登録が必要です。

※同封の課税明細書は、再発行できません。大切に保管してください。

☎税務課 ☎32-9141

電柱の上にカラスの巣を見つけたら連絡を!!

カラスは針金ハンガーなどを使って巣を作ることがあります。電線に触れると停電の原因になるので、電柱や鉄塔にカラスの巣を見つけたら、すぐ連絡してください。

☎北陸電力(株)
☎0120-776-453



第34回 春の合同展

GWは山草の花を楽しみ、絵や陶芸を鑑賞しましょう。富来山草愛好会の会員が丹精込めて育てた山草、200鉢が並びます。

- ◆日時 5月3日(日)～5日(火) 9:00～17:00
- ◆場所 富来活性化センター
- ◆出品グループ 富来山草愛好会、絵の会、陶芸教室

☎富来山草愛好会(小林) ☎42-1132

催し物

花のミュージアム フローリィ

フローリィ開館11周年記念♪

- ◆日時 4月29日(水・祝)
- ★お花の苗プレゼント(先着300人)
- ★『11周年記念コンサート』
金管楽器アンサンブルコンサート
- ◆時間 11:00～14:00～

☎花のミュージアム フローリィ
☎32-8787

てんと市

皆さんのお越しをお待ちしています。

- ◆日時 4月28日(火) 8:30～11:00
- ◆場所 みちのえき「旬菜館」前

☎農林水産課 ☎32-9221

お知らせ

高齢者の自動車免許証 自主返納を支援します

4月から志賀町高齢者運転免許証自主返納支援が始まります。

- ◆対象者 満65歳以上の町民で、運転に不安があるため、自主的に運転免許証を返納した人
- ◆申請 運転免許証取消通知書(公安委員会発行)の写しを添えて申請してください。
- ・町コミュニティバス回数乗車券55枚を交付します!
- ・町内で使用できる商品券5,000円分を交付します!

☎環境安全課 ☎32-9321

5月 ほくでんミニ講座&クラフト体験 《ビーズアクセサリ・樹脂粘土細工》

開催日時	5/8 (金)	5/9 (土)	5/13 (水)	5/14 (木)	5/19 (火)
午前10:00～	—	樹脂粘土	樹脂粘土	ビーズ	樹脂粘土
午後2:00～	ビーズ	樹脂粘土	樹脂粘土	—	樹脂粘土

場所:花のミュージアム フローリィ 定員:各回先着20名さま

★参加者募集★

☎北陸電力

- 受付期間 4月22日(水)～
- 受付時間 平日9:00～17:00
- 参加費 無料
- 申込先

北陸電力(株)地域社会部ふれあい担当

TEL 0767-32-4210

※町内IP電話サービスはご利用できません。



**4月12日目は
石川県議会
議員選挙、
4月26日目は
志賀町議会
議員選挙
の投票日！**



	石川県議会議員選挙	志賀町議会議員選挙
投票日	4月12日(日)	4月26日(日)
投票時間	午前7時から午後8時まで ※第17投票所(稗造研修センター)は午前7時から午後7時まで	
投票できる人	①平成7年4月13日までに生まれた人 ②平成27年1月2日以前に志賀町に転入届をし、投票日まで引き続き住民登録をしている人	①平成7年4月27日までに生まれた人 ②平成27年1月20日以前に志賀町に転入届をし、投票日まで引き続き住民登録をしている人

※「投票所入場券」に記載された投票所のみで投票ができます。

●投票日に投票所へ行けない人は、期日前投票をしましょう。

	石川県議会議員選挙	志賀町議会議員選挙	
期日前	投票期間	4月4日(土)～11日(土)	4月22日(水)～25日(土)
	投票時間	午前8時30分から午後8時まで	
	投票場所	役場町民ホール・富来活性化センター中会議室	

※住所に関係なくどちらでも投票できます。

☎志賀町選挙管理委員会 ☎32-1111

**平成27年度固定資産
縦覧帳簿の縦覧・課税台帳の閲覧**

	縦覧帳簿の縦覧	課税台帳の閲覧
期 間	4月1日(水)～30日(木)	4月1日(水)～
時 間	8:30～17:15	
場 所	税 務 課	
対 象	土地価格等縦覧帳簿 家屋価格等縦覧帳簿	固定資産課税台帳

※縦覧期間中の閲覧手数料は、無料
※縦覧・閲覧の際は、本人確認書類(運転免許証など)が必要

◆縦覧ができる人

町内にある土地・家屋の固定資産税の納税者またはその代理人

※土地の納税者は土地、家屋の納税者は家屋、両資産の納税者は土地・家屋両方の縦覧帳簿が縦覧できます。

◆閲覧ができる人

納税義務者および代理人、借地借家人、処分をする権利を有する一定の人。ただし、借地人は、土地の閲覧、借家人は土地と家屋の閲覧となります。

☎ 税務課 資産税担当 ☎ 32-9141

のと里山空港利用促進同盟会からのお知らせ

のと里山空港利用促進同盟会の「首都圏研修等助成金」制度が、飛行機片道搭乗でも利用できるようになりました！

※3月14日搭乗分からは、行き・帰りのどちらかに能登羽田便を利用すれば、助成の対象となります。

○助成金額について

往復搭乗：3,000円
(往復の搭乗便が同じである必要あり)

片道搭乗：1,500円

(往路もしくは復路の搭乗便が同じである必要あり)

※能登地区住民で、10人以上の団体旅行(ウイングネットワーク会員で構成する団体においては5人以上)であるなどの条件があります。

詳細は・・・ [のと里山空港](#) [検索](#)

※町の助成は従前の助成内容に変更はありません。

☎のと里山空港利用促進同盟会(輪島市三井町洲衛10-11-1)

☎0768-26-2366 FAX 0768-26-2367



シルバー人材センターからのお知らせ

《仕事を依頼したい方へ》高齢者にふさわしい臨時的・短期的・軽易な仕事をお引き受けし、会員に提供する仕組みです。「人を雇うまでもなく、専門業者に頼むほどでもない、かといって誰かに頼むあてがない」そんな時は気軽にお電話下さい。

次のような仕事をお引き受けします。庭木の手入れ・草刈り・草むしり・農作業・屋内外清掃・障子張替・簡単な補修など。

但し、高齢者の就業ですので、危険・有害・損害賠償額が多額となることが見込まれる仕事は、お受け出来ません。

《仕事をしてみたい方へ》町内に住む「働く機会を得たい」という健康で働く意欲のある60歳以上なら誰でも会員になれます。入会申込書はご本人様が本部事務所・業務取次所まで取りに来て下さい。

◆事務所業務時間 月曜日～金曜日 午前8時30分～午後5時15分

◆お申し込み・お問い合わせ 公益社団法人 志賀町シルバー人材センター

本部事務所(富来行政センター1階) TEL42-2170 fax42-2180 業務取次所(志賀町文化ホール1階) TEL32-9911

募 集

平成 27 年度 クリンクルはくい体験教室

- ◆時 間 9:00 ~
- ◆場 所 クリンクルはくい (羽咋市滝谷町ヌ -30)

●エコクッキング教室 (予約制・定員20人)

料理を通し、ごみを出さない工夫や分別の仕方を学びます。

講師：室谷 加代子さん 参加費：1,000 円
持ち物：エプロン、三角巾、箸

回数	日 時	申込受付期間
1回	4月 4日(土)	3月25日(水)~ 4月 3日(金)
2回	5月 2日(土)	4月22日(水)~ 5月 1日(金)
3回	6月 6日(土)	5月27日(水)~ 6月 5日(金)
4回	7月 4日(土)	6月24日(水)~ 7月 3日(金)
5回	8月 1日(土)	7月22日(水)~ 7月31日(金)
6回	10月 3日(土)	9月23日(水)~10月 2日(金)
7回	11月 7日(土)	10月28日(水)~11月 6日(金)
8回	12月 5日(土)	11月25日(水)~12月 4日(金)
9回	3月 5日(土)	2月24日(水)~ 3月 4日(金)

●古着リフォーム教室 (予約制・定員20人)

古着を使い、ごみを出さない工夫と有効利用を図ります。

講師：原田 洋子さん 参加費：700 円
持ち物：布 1枚、裁縫道具

回数	日 時	申込受付期間
1回	4月11日(土)	4月 1日(水)~ 4月10日(金)
2回	5月 9日(土)	4月29日(水)~ 5月 8日(金)
3回	6月13日(土)	6月 3日(水)~ 6月12日(金)
4回	7月11日(土)	7月 1日(水)~ 7月10日(金)
5回	8月 8日(土)	7月29日(水)~ 8月 7日(金)
6回	9月12日(土)	9月 2日(水)~ 9月11日(金)
7回	10月10日(土)	9月30日(水)~10月 9日(金)
8回	11月14日(土)	11月 4日(水)~11月13日(金)

申 問 クリンクルはくい ☎ 27-1153 FAX 27-1154

手話奉仕員養成講座入門過程受講生募集

聴覚障がい者に関する知識や、手話で日常会話をするための基礎的な知識を学ぶ入門過程講座です。

- ◆日 時 5月13日(水)~ 10月28日(水)(毎週水曜)
19:00 ~ 21:00
- ◆場 所 宝達志水町民センター アステラス 2階研修室
- ◆対 象 手話を初めて学ぶ高校生以上の人
- ◆受講料 無料(ただし、テキスト & 副教材 5,240円)
- ◆申込期限 4月30日(木)

申 問 健康福祉課 ☎ 32-9131 FAX 32-0288

狂犬病予防注射



犬の登録は生涯 1 回ですが、狂犬病予防注射は毎年必ず受けなければなりません。
登録している人は郵送されたはがきを注射会場まで持参してください。

新規登録および注射料金…6,100 円
注射のみ料金…3,100 円

実施日	会場	時間
4/ 5 (日)	笹波集会所前	10:00 ~ 10:30
	旧西浦農協支所前	10:40 ~ 11:30
	役場富来支所 (車庫側)	13:00 ~ 15:00
4/ 6 (月)	熊野多目的集会所	10:00 ~ 10:20
	日下田防火用水前	10:30 ~ 10:40
	町居バス停留所前	10:45 ~ 11:00
	旧熊野小学校グラウンド側駐車場	11:05 ~ 11:20
	福浦港漁協前	11:30 ~ 12:00
	七海会館前	13:10 ~ 13:30
	大福寺能登富士ふれあい文化センター駐車場	13:45 ~ 14:00
	稲敷クラブ前	14:10 ~ 14:30
4/ 7 (火)	旧西増穂農協支所前	14:40 ~ 15:00
	旧稗造農協支所跡前	11:00 ~ 11:15
	旧富来川農協支所前	11:20 ~ 11:50
	赤崎漁協前	13:10 ~ 13:30
	西海高齢者等活性化センター	13:40 ~ 14:00
4/ 9 (木)	東増穂公民館	14:10 ~ 15:00
	土田公民館前	10:00 ~ 11:00
	仏木集会所前	11:10 ~ 11:30
	上熊野公民館前	11:40 ~ 12:00
	米町自転車道路休憩所前	13:10 ~ 13:40
	志賀町林業拠点センター前	13:50 ~ 14:10
	末吉集会所前	14:20 ~ 15:00
	出雲バス停前	10:00 ~ 10:10
4/10 (金)	志賀農協加茂支店前	10:20 ~ 10:40
	矢駄集会所前	10:50 ~ 11:00
	志賀農協下甘田支店前	11:10 ~ 11:50
	志賀農協中甘田支店前	13:00 ~ 13:30
	大島集会所前	13:40 ~ 14:20
	甘田集会所前	14:30 ~ 15:00
4/19 (日)	赤住公民館前	10:00 ~ 10:20
	百浦集会所前	10:30 ~ 11:00
	志賀農協志加浦支店前	11:10 ~ 11:50
	志賀町役場裏車庫前	13:00 ~ 15:00

申 問 環境安全課生活環境担当 ☎ 32-9321

町内事業者の皆さま、志賀町入札（契約）参加資格審査申請書の提出はお済みですか？

【工事、測量・建設コンサルタント】

書類の名称		建設工事	測量・建設コンサル
①	競争入札参加資格審査申請書	●	●
②	商業登記簿謄本（法人の場合に限る。申請日の2カ月以内のもの）【写し】	●	●
③	総合評定値通知書（経営事項審査結果通知書）【写し】	●	●
④	許可証明書および登録証明書【写し】	●	●
⑤	工事経歴調査または測量等実績調査（直前2年の各営業年度分）	●	●
⑥	技術職員名簿など	●	●
	総括表		
	技術職員名簿または経歴書 ※委任状提出の場合は、委任先の技術職員名簿または経歴書		
⑦	決算書（直前2年の各営業年度分）【写し】		●
⑧	納税証明書（国税（所得税、法人税、消費税）、県税、市町税）【写し】 ※未納税額がない旨の証明	●	●
⑨	使用印鑑届	●	●
⑩	委任状（代理人を選任した場合提出してください。）	●	●
⑪	営業所一覧（該当者のみ）	●	●
⑫	グループ会社一覧表（該当者のみ）	●	●
⑬	志賀町暴力団排除条例に伴う誓約書および役員などの名簿	●	●

※建設工事入札参加申請者は経営事項審査を受審し、格付けに必要な総合評定値を有していること。

【物品購入など】（印刷業務、施設の清掃、設備保守・管理などの業務含む）

書類の名称	
①	競争入札参加資格審査申請書（物品など）
②	商業登記簿謄本（法人の場合に限る。申請日の2カ月以内のもの）【写し】
③	決算書（直前2年の各営業年度分）【写し】
④	納税証明書（消費税および地方消費税、県税、市町税）【写し】 ※未納税額がない旨の証明
⑤	委任状（代理人を選任した場合提出してください）
⑥	営業所一覧（該当者のみ）
⑦	グループ会社一覧表（該当者のみ）
⑧	志賀町暴力団排除条例に伴う誓約書および役員などの名簿
⑨	計量・防除（駆除）・清掃・警備、建物管理などで資格を必要とする業種は、許可書・資格者証を添付【写し】

平成27・28年度、町が発注する建設工事、測量・建設コンサルタント、物品購入、施設管理業務などについて、競争入札および見積徴集に参加を希望する人は、企画財政課まで資格審査申請書を提出してください。

次の書類を各1部提出してください。

志賀町ホームページでは、要領・様式の詳細を掲載しています。

志賀町入札

申請する業務ごとに、書類をフラットファイル（A4-S型）に綴り、提出してください。

※色指定あり

- 工事…青
- 測量・建設コンサル…黄
- 物品など…ピンク

資格審査申請書の商号または名称、代表者名には必ずフリガナをつけること。またA4ファイルについても、表紙と背表紙には商号または名称を記載してください。

企画財政課入札契約担当 ☎ 32-1111（内線335）

平成27年度 国家公務員募集

受験案内などは、人事院ホームページからダウンロードできます。受験申込は、インターネットで行ってください。

	総合職試験（院卒者・大卒程度）	一般職試験（大卒程度）	一般職試験（高卒者）
申込期間（インターネット）	4月1日（水）～8日（水）	4月9日（木）～20日（月）	6月22日（月）～7月1日（水）
第一次試験	5月24日（日）	6月14日（日）	9月6日（日）

人事院中部事務局 ☎ 052-961-6838 <http://www.jinji.go.jp/saiyo/saiyo.htm>

有料広告欄

Shi-on
フロンティア シ・オン

～憩いと安らぎの空間～
志賀千古温泉
年中無休

★プール会員様募集中です♪

- ・温泉 午前6時～午後11時
- ・プール 午前9時～午後10時
- ・レストラン 午前11時～午後10時

アควアパークシオン
のんびりしに来てくださいね～(^_^)☎0767-32-8555

掛金据え置きで
保障額アップ!

平成27年4月1日
制度改善
総合保障型

総合保障2型 月掛金 2,000円 (18歳～60歳の保障額を抜粋)

病気入院	1日当たり 4,000円 → 4,500円	1日当たり	事故通院	1日当たり 1,000円 → 1,500円
------	-----------------------	-------	------	-----------------------

お問い合わせと資料のご請求は
☎ 0120-63-5011
共済取扱団体/石川県認可
石川県民共済生活協同組合

●ホームページからはこちら
石川県民共済 検索

●携帯電話からはこちら
〒920-0901 金沢市彦三町2-1-10 真和ビル3F

相談・お知らせ

相談内容	日 時	場 所	問い合わせ先	備 考
ひとり親家庭相談 相談員：自立支援員	4月23日(木) 10:00～15:00	役場本庁舎 相談室	住民課 ☎ 32-9122	就職・貸付金のことなど、なんでも
総合相談（無料） 相談員：行政相談委員、人権擁護委員、民生委員・児童委員、司法書士	< 富来地域 > 4月9日(木) (司法書士:午前のみ)	富来活性化センター 2階	志賀町社会福祉協議会 ☎ 42-2545	日常生活の困りごとや、相談先が分からない場合など気軽に相談してください
	< 志賀地域 > 4月10日(金) (司法書士:午後のみ)	志賀町文化ホール 2階	志賀町社会福祉協議会志賀支所 ☎ 32-1363	
障害者福祉相談	4月8日(水) 13:30～15:30	役場本庁舎 相談室	健康福祉課 ☎ 32-9131 FAX 32-0288	障害者福祉相談支援事業所の相談員が応じます 要約筆記（文字で書いて伝える通訳）や手話で行政手続きをお手伝いします
要約筆記・手話通訳の案内	毎週月～金曜日 ※支所対応日除く	健康福祉課		
		4月1日(水) 14:00～16:00	富来支所総合窓口	
七尾法律相談センター (予約制・先着5人)	4月2日(木) 9日(木) 16日(木) 23日(木) 13:30～16:00	パトリア5階 フォーラム七尾	金沢弁護士会 ☎ 076-221-0242	料金 5,400円 (30分) ※クレサラ相談、負担困難で法律援助資力基準に該当する人は初回無料
福祉・介護のしごと出張相談	4月14日(火) 13:30～15:00	ハローワーク羽咋 2階会議室	石川県福祉人材センター ☎ 076-234-1151	福祉・介護の仕事について、疑問・質問に個別相談で応じます

information park

■ 窓口延長業務

☎住民課 ☎ 32-9121

日 時	内 容
4月4日(土)・11日(土) 18日(土)・25日(土) 9:00～12:30	住民票・戸籍謄抄本・印鑑証明などの発行業務

■ 町長談話室

今月は他の公務により開催できません。ご了承ください。

☎総務課 ☎ 32-9311

こんにちは
地域包括支援
センター
です。

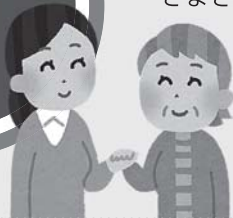

高齢者の皆さんが住み慣れた地域で安心して暮らすことができるよう、さまざまな職種や機関の人たちと連携し、高齢者の生活全体を支援しています。

★どんなことが相談できるの？

- ・介護保険サービスを受けたい。どんな手続きをすればいいのかわからない。
- ・要介護2の介護認定が出た。ケアマネージャーを紹介してほしい。
- ・要支援1の介護認定が出た。どんなサービスが利用できるのかわからない。
- ・一人暮らしの父親がもうすぐ退院する。退院後の生活が心配。
- ・一人暮らしの母親が調理できなくなった。配食弁当を頼みたい。
- ・近所の高齢者の顔にアザがあった。虐待を受けているかもしれない。
- ・近所の一人暮らしの高齢者がだんだん痩せてきたので心配。
- ・一人暮らしの認知症の母親の財産管理が心配。
- ・認知症と思われる高齢者が近所を徘徊している。
- ・介護予防に取り組みたい。教室に参加したい … など

★相談は窓口や電話だけでなく、必要に応じて訪問もしています。お気軽にご相談ください。

☎地域包括支援センター
(健康福祉課) ☎ 32-9132

☎地域包括支援サブセンター
(はまなす園富来) ☎ 42-2900

健康カレンダー 掲示板

予防接種

内容	実施日	対象	場所
BCG予防接種	4月9日(木)	平成26年10月生まれ	志
予防接種相談会		どなたでも	

【受付時間】 BCG 14:00～14:15 予防接種相談会 14:30～15:30
 ※予防接種相談会は予約が必要です。事前に申し込んでください。

乳幼児健康診査

【場所】 志賀町保健福祉センター

内容	実施日	受付時間	対象
4カ月児健診	4月9日(木)	13:15～13:45	平成26年12月生まれ
1歳6カ月児健診	4月23日(木)	13:15～14:00	平成25年9～10月生まれ

すくすく子育て

内容	実施日	対象	時間	場所	
すくすく子育て相談	4月9日(木)	乳幼児の子ども さんとお母さん どなたでも	15:00～15:30	志	
	4月23日(木)				
げんキッズ広場	毎週火・金曜日 (祝日は除く)		10:00～11:30		富
ゆう遊クラブ	4月14日(火) 4月28日(火)				

※すくすく子育て相談を希望する人は、事前に相談内容と連絡してください。
 ※ゆう遊クラブ：両会場とも「クッキング」です。

健康相談

内容	実施日	対象	時間	場所
いきいき健康相談	毎週金曜日	どなたでも	10:00～11:30	志
こころの健康相談	4月17日(金)		13:00～14:00	

※いきいき健康相談を希望する人は、健康診断や血液検査の結果などを持参してください。
 ※こころの健康相談は、1週間前までに予約が必要です。

《実施会場》

- 志：志賀町保健福祉センター 富：富来保健福祉センター
 と：とぎ地域福祉センター

保健福祉センター ☎ 32-0339

介護予防

【対象】 65歳以上の人

内容	実施日	時間	場所
鶴亀 おたっしや教室	4月9日(木)	10:15～11:15	やすらぎ荘
	4月23日(木)		
いきいき 貯筋倶楽部	4月10日(金)	13:30～15:00	志賀町保健福祉センター
	4月24日(金)		
健幸教室	4月1日(水)	10:00～11:30	シルバーハウス
	4月8日(水)		
	4月15日(水)		

※いきいき貯筋倶楽部は、介護予防体操をします。

機能訓練

【対象】 脳卒中後遺症者などで日常生活がおおむね自立している人

内容	実施日	時間	場所
リハビリ教室	毎週月曜日 (祝日は除く)	10:00～13:00	と
	毎週金曜日 (祝日は除く)		志

※参加希望の人は、事前に保健福祉センターまで相談してください。

地域安全ニュース



いかのおすし

新入学シーズンです。保護者は子どもに「いかのおすし」を繰り返し教えましょう。また「こども110番の家」の場所、防犯ブザーの使い方も確認しましょう。

- ☆知らない人について「いか」ない
- ☆知らない人の車に「の」らない
- ☆「お」おきな声で叫ぶ
- ☆「す」く逃げる
- ☆大人に「し」らせる

毎年、新小学1年生に防犯グッズを贈呈しています！

地域の子どもが犯罪の被害者とならないために、地域全体で子どもを見守りましょう！声かけやつきまといなど、不審者に関する情報は羽咋警察署22-0110まで連絡してください。緊急のときは110番してください。

羽咋警察署・羽咋郡市防犯協会連合会 (☎ 22-4970)

歓送迎会プラン

ホテルならではのバラエティに富んだお料理

特典1、カラオケ貸出無料！

特典2、宴会室料2時間無料！

各プラン+2,500円にて飲み放題プラン
 ビール・日本酒・焼酎・ウイスキー
 ジュース・ノンアルコール・ルウ・ロン茶 120分



イメージ



能登ロイヤルホテル
 ご送迎の相談承ります。

お問い合わせ

TEL. 0767-32-3111

お手軽会席プラン

お一人様4,700円

谷内 梨晃	藤田 堅蔵	針原 碧大	金谷 亜稀斗	小松 晃大	川端 恵菜	岩井 ころ	本田 笑菜	桜井 柊馬	山口 柊	氏名
めぐみ	重幸	奈祐那	裕直香	万希子	友宣子	沙徹	教有記子	翔美	このみ	保護者名
矢蔵谷	里本江	岩田	富葉領家町	高浜町	矢田	安津見	上野	梨谷小山	赤住	本籍または住所

赤ちゃん

10名

戸籍の窓

町の人口 (2月受付分)

総人口	21,960人
男	10,380人
女	11,580人
世帯数	8,071世帯

(平成27年2月末現在)

【お断り】
このコーナーは、当町で届け出をした方で、希望者のみ掲載しています。他市町村での届け出を予定し、掲載を希望する場合は届出書の余白に「広報掲載希望」とお書きください。

宮坂 やの	坂本 和子	穴田 千江	中野 浅野	出村 亜希子	三原 末子	氏名
97歳	93歳	93歳	102歳	40歳	75歳	年齢
矢駄	大笹	牛ヶ首	大島	富来生下	二所宮	本籍または住所

おくやみ

23名

丑谷 沙織	三原 崇寛	升本 茜	中野 豪人	山本 明子	中島 智一	伊平 伊矢野由佳	舟木 美香	岡田 貝田	氏名
珠洲市	二所宮	高浜町	川尻	七尾市	仏木	東小室	かほく市	かほく市	本籍
二所宮	川尻	仏木	白山市	白山市	かほく市	新本籍			

ご結婚

5組

編集後記

表紙で取り上げた里浜時計西能登フォトコンテストの写真を見て、この町だからこそ出会える絶景がたくさんあると痛感。様々な日本の景色・この土地ならではの伝統文化や人々など、他にも魅力あふれる投稿が多数あります。皆さんも、西能登志賀町の魅力的な写真を撮って、気軽に応募してみませんか？SNSアプリ「インスタグラム」で投稿可能。ぜひ、町の魅力を教えてください。(坂井)

端谷 善重	平井 政夫	谷内 静枝	工藤 弘毅	中村 幸治	松島 節子	米谷 保元	大塚 文明	高橋 登喜治	小館 キヨノ	東 清	筒井 敏夫	中谷 ハル	石原 文子	水野 美津江	川島 キク	天野 清	氏名
88歳	79歳	86歳	83歳	64歳	100歳	89歳	62歳	88歳	81歳	70歳	84歳	95歳	92歳	81歳	99歳	84歳	年齢
福浦港	笹波	徳田	川尻	米浜	徳田	赤住	高浜町	富葉領家町	笹波	大坂	高浜町	栢木	高浜町	神代	鹿頭	高浜町	本籍または住所

休日当番医	住所	電話番号	休日当番薬局	住所
5 (日)	向クリニック(外・内)	志賀町富来領家町 42-1151	さくら薬局 羽咋的場店	羽咋市的場町
	岩脇医院(耳鼻咽喉科)	羽咋市的場町 22-0131		
12 (日)	加藤病院(外・胃腸・内)	志賀町高浜町 32-1251	はくい薬局	羽咋市的場町
	松柳医院(内)	羽咋市島出町 22-0011		
19 (日)	志賀クリニック(内)	志賀町高浜町 32-5307	押水瑠璃光薬局	宝達志水町門前
	西村内科胃腸科クリニック	宝達志水町今浜 28-2033		
26 (日)	池野整形外科耳鼻咽喉科医院	志賀町高浜町 32-0040	高田薬局	羽咋市川原町
	松江産婦人科内科医院	羽咋市島出町 22-2479		
29 (水・祝)	四蔵医院(内)	志賀町仏木 37-1030	羽咋菜の花薬局	羽咋市柳橋町
	いがわ内科クリニック	羽咋市鶴多町 22-7800		

診療時間：午前9時～正午 受診の際、事前に電話連絡してください。 日中は、平日同様に開局営業します。

**4月の
休日医療情報**



生まれ育った地元でたくさんの祝福を
Happy Wedding
少人数から大人数まで、
マイスタイル披露宴を実現します。

心のこもったお料理と
おもてなしでお手伝い
ご法宴
知識豊富な専属スタッフに
お任せください。

町内送迎
無料で
承ります

いこいの村能登半島 TEL 32-3131

有料
広告
欄



イベント情報

志賀町からの情報として、2市2町の広報紙に、「柴木運動公園の桜並木（4月初旬～中旬頃）」を紹介しました。

七尾市 4月29日(祝水)～5月10日(日)

●第12回花嫁のれん展

商家や民家の屋内に百数十枚もの花嫁のれんが展示されます。

▶場所 一本杉通り（一本杉町）

※4月29日(祝水)は花嫁道中があります。

花嫁のれん展 検索

七尾市観光協会 ☎ 0767-53-8424



羽咋市 5月6日(祝水) 10:00～15:00

●妙成寺五重塔まつり

若者が勇壮に練り歩く奴行列は必見！

▶場所 妙成寺（滝谷町）

五重塔まつり実行委員会 ☎ 0767-27-1226



宝達志水町 4月19日(日) 10:00～16:00

●桜まつり

▶場所 白虎山公園（敷波）

▶内容 ステージイベント、特産品ビンゴ大会、もちつき大会、野点、オムグルメ提供、姉妹都市下呂市の手湯

宝達志水町商工会 ☎ 0767-28-2301



中能登町 4月12日(日) 11:00～17:00

●桜まつり

▶場所 役場鹿島庁舎（井田）

▶内容 いいものいっぱい！テント市、マグロ解体ショー（即売あり）、ステージアトラクション（郷土芸能）

中能登町商工会 ☎ 0767-76-1221



国民年金

NEW (主夫) 専業主婦の年金に、新たな手続きスタート！

特定期間該当届

国民年金の切り換えが2年以上遅れたことがある人は、この届出で、年金を受け取れない事態を防止できる場合があります。

特例追納

特定期間該当届の手続きした期間は、保険料を納付することができます。特例追納により、年金額を増やすことができます。

特例追納可能期間：平成27年4月1日～平成30年3月31日

※ただし、すでに年金を受けている人は、年金額が増えない場合あり

【次のケースの人が対象】

CASE 1

サラリーマンの夫が

- ・退職した
- ・脱サラして自営業を始めた
- ・65歳を超えた
- ・亡くなった

CASE 2

妻自身の年収が増えて夫の健康保険証の被扶養者から外れた

※妻が会社員、夫が専業主夫の場合も同じ

この時に切り替えが遅れて未納期間が発生している人

七尾年金事務所 ☎ 0767-53-6511 住民課 ☎ 32-9121

4tの増量

ゴミメーター

(家庭から収集した燃えるごみの量)



4t増量 (2月前年度比)

前年より4tの増量(涙)！
一人一人のひとしぼりが減量につながります！
皆さん、一緒に頑張りましょう!!

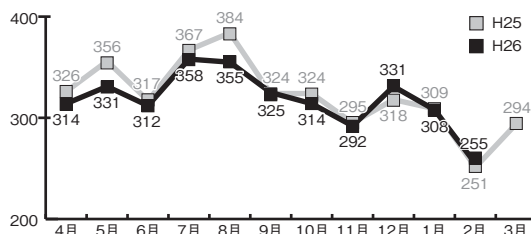

環境安全課 ☎ 32-9321

4月の

しがチャンネル 番組ガイド

デジタル：9ch
STB：038ch



今月の番組

みんなのうた

4月からピカピカの1年生となる園児たちが、卒園式で歌う歌をご覧ください。
No.1・No.2の2部構成です。

リニューアルオープン!

志賀町富来B&G海洋センターフレア

昨年から改修されていた志賀町富来B & G海洋センターフレアの工事が完了し、3月22日(日)、リニューアルオープン記念式典がありました。式典の後、シドニーオリンピック競泳銅メダリストの田中雅美さんによる水泳教室が開催され、町内の小学生46人が参加しました。

フレアは4月1日から、ミズノスポーツサービス㈱が指定管理者として業務の管理・運営を行います。

16日～

認知症講座

認知症になっても安心して暮らせるまちづくりを目指し、3月14日(土)に開催した「認知症講座」。志賀町の現状紹介や昨年も好評だった公立能登総合病院精神センタースタッフによる演劇、リフレッシュ体操がありました。

認知症について正しい知識を身につけ、一緒に理解を深めましょう。

※都合により、放送内容を一部変更することがあります。番組表は、地上デジタル放送のEPGでもご覧いただけます。

ケーブルテレビに関するお問い合わせは
志賀町ケーブルテレビ(情報推進課)

TEL 32-9999

E-mail jyouhou@town.shika.lg.jp

曜日	火・水・木・金	土・日・月
時間	番組内容	番組内容
7:00	おくやみ情報	
7:03	今月のお料理レシピ & 志っ祭りヘルス	
7:30	しかチャンニュース	
7:55	北陸電力文字情報	
8:00	志っ祭りヘルス	
8:10	志っ祭り体操 足若体操 ver.	
8:45	北陸電力志賀原だより & 北陸電力文字情報	
9:00	[1~15日] みんなのうた(卒園の歌) No.1 [16~30日] みんなのうた(卒園の歌) No.2	志賀昔ばなし [1~15日] 土田地区第2部 [16~30日] 土田地区第3部
9:30	栄養教室「よく噛んで食べる」といいこといっぱい	
9:55	北陸電力文字情報	
10:00	志賀昔ばなし [1~15日] 土田地区第3部 [16~30日] 土田地区第2部	志賀町の文化財 [1~15日] 名勝1 [16~30日] 名勝2
10:45	お知らせ・行政情報	
10:55	北陸電力文字情報	
11:00	図書館だより	
11:20	青春全開志賀高!	ニュース番外
11:45	北陸電力志賀原だより & 北陸電力文字情報	
12:00	[1~15日] しかチャン歌謡ショー [16~30日] 認知症講座	みんなのうた(卒園の歌) [1~15日] No.1 [16~30日] No.2
12:55	北陸電力文字情報	
13:00	おくやみ情報	
13:03	今月のお料理レシピ & 志っ祭りヘルス	
13:28	志っ祭り体操 足若体操 ver.	
13:55	北陸電力文字情報	
14:00	しかチャンニュース	
14:45	お知らせ・行政情報	
14:55	北陸電力文字情報	
15:00	(再) ぶらり志賀町の旅 [1~15日] 堀松 [16~30日] 町居	[1~15日] フレアリニューアルオープン [16~30日] 認知症講座
15:55	北陸電力文字情報	
16:00	図書館だより	[1~15日] 志賀昔ばなし 土田地区第1部 [16~30日] しかチャン歌謡ショー
16:20	ニュース番外(卒業式)	
16:45	北陸電力志賀原だより & 北陸電力文字情報	
17:00	今月のお料理レシピ & 志っ祭りヘルス	
17:25	北陸電力文字情報	
17:30	北國新聞ニュース	
19:00	お知らせ・行政情報	
19:05	[1~15日] フレアリニューアルオープン [16~30日] しかチャン歌謡ショー	しかチャンニュース
19:55	北陸電力文字情報	
20:00	志賀昔ばなし [1~15日] 土田地区第2部 [16~30日] 土田地区第3部	[1~15日] しかチャン歌謡ショー [16~30日] 志賀昔ばなし 土田地区第2部
20:45	北陸電力志賀原だより & 北陸電力文字情報	
21:00	[1~15日] みんなのうた(卒園の歌) No.1 [16~30日] みんなのうた(卒園の歌) No.2	[1~15日] 志賀昔ばなし 土田地区第3部 [16~30日] フレアリニューアルオープン
21:30	栄養教室「よく噛んで食べる」といいこといっぱい	
21:55	北陸電力文字情報	
22:00	しかチャンニュース	図書館だより
22:20		青春全開志賀高!
22:55	北陸電力文字情報	
23:00	おくやみ情報	
23:03	終了	

志賀町で
インターネット
するなら

ケーブルテレビのインターネット

プロバイダ料、回線使用料、全てコミコミ。お支払いはこの金額だけ。

町の告知端末に接続
するのでこの価格が
実現しました。

100
メガ

月額利用料金

ひかり100 4,500円/月
(税込み 4,860円/月)

ケーブルテレビの
多チャンネルと
同時加入で

3,500円/月
(税込み 3,780円/月)

※当社のインターネットサービスはベストエフォート型で、通信速度を保障するものではありません。回線の状況により最大速度でのご提供ができない場合があります。

今すぐ、加入の
お申し込みは

年中無休
土日祝も受付
9:00~18:30

0120-751-114

KCT

金沢ケーブルテレビネット

金沢市南町2番1号 北國新聞会館18階 TEL076-224-1114 FAX076-224-8300

有料
広告
欄

N-project

エヌ-プロジェクト

能登産日本酒完成!



地元協働企業と N-project の皆さんが、谷本県知事に日本酒を披露

能登の酒蔵、米農家と連携し、学生団体・N-projectが自ら酒米を育て、酒を造り、商品化した日本酒「chikuhaha」が完成しました。

町内の耕作放棄地2.1haを活用し、米農家・ゆめうらら(仏木)のもと、学生らが酒米を栽培。数馬酒造(能登町)で酒作りに参加し、学生アンケートを元に味を決定。商品デザインや酒の瓶詰めも学生で行いました。

新酒の生産数は1,000本。注目は高く、予約でほぼ売れたとのこと。1月に金沢・東京で、2月8日



「若者が能登も農業も日本酒も盛り上げる!」をコンセプトに、昨年3月に始動した学生団体。日本酒に馴染みのない若者をターゲットに、学生自らが日本酒を作ります。地元企業と協働し、若者が米作りや酒造り、商品化を行い、日本酒文化や能登の魅力を伝えます。日本酒をきっかけに、若者と能登をつなぎ、交流人口拡大を目指します。現在のメンバーは、金大・金沢美大・北陸大・県立大学生など11人。それぞれがデザイン・マーケティング・企画運営など自身の強みを活かして活動中。学生団体のプレゼン大会に北陸代表として出場し、高評価を受け、知名度急上昇中です。

志賀町で完成披露会を開催し、地主の方々などを招待しました。学生らは取り組みに対する情熱と感謝の心を伝え、地域の人々との交流を深めました。

2月20日には、県庁を訪れ、完成した日本酒を披露。来シーズンも学生らが日本酒作りに取り組むとの話に、谷本県知事は「究極の売れる商品づくりだ」と太鼓判。酒造りには、いしかわ里山創生ファンドを利用してきます。

来期も学生ならではの斬新な日本酒作り・プロモーションに期待が寄せられます。

志賀町要保護児童 対策地域協議会だより



しつけと虐待の違いとは?

- 子ども虐待は、不適切な養育態度の延長線上にあるもので、多くの養育者は「しつけのためにしている」と言います。
- しつけとは、子どもが家庭や社会のルールにかなった望ましい振る舞いを身に付けられるように、親などが子どもに働きかけることです。
- しつけようとするルールは、多くの人が納得できる内容であるはずですが。
- しつけに当たっては、「子どもは、時間をかけて繰り返し経験しながら、ルールを身に付けていくものである」という認識が必要です。
- しつけのためであっても、右記の項目に該当する行為は、虐待です。

- ①身体的虐待
- ②性的虐待
- ③ネグレクト (放置、保護の怠慢)
- ④心理的虐待

(「関係者のための子ども虐待防止ハンドブック」より)



認知症の正しい知識を学ぼう

認知症になっても安心して暮らせる町へ

3月14日(土)、志賀町文化ホールで認知症講座がありました。志賀町地域包括支援センター職員による町の現状紹介の後、公立能登総合病院精神センターの劇団T-DOK'Sによる演劇がありました。認知症の症状が出てきた妻と、誰にも相談できず一人で抱え込む病気がちな夫が登場。妻の症状はますます悪化し、病院に入院しますが、自宅へ戻れるまでには回復せず、介護施設に入所することになります。家に帰りたい妻に、夫が「ごめんね、連れて帰れんで」と悲しげに呟く場面では、涙を誘われる来場者もいました。

認知症は「脳の病気」であり、「早期発見・早期治療」が大切であること、おかしいと思ったら一人で抱え込まず、すぐに医療機関や町に相談するよう訴えました。劇の後は、認知症予防の歌や体操などをし、来場者も一緒になって体や頭を活性化させました。



- ①家に帰りたい認知症の妻に、「ごめんね、連れて帰れんで」と悲しげに呟く夫
- ②来場者も一緒に体操と歌でリフレッシュ
- ③重いテーマながらも、笑いを誘うコミカルな演技で、認知症についての正しい知識を分かりやすく伝えました



文化協会合同競技大会

将棋と囲碁の腕を競い合う

3月1日(日)、志賀町文化協会競技部会による将棋、囲碁の合同競技大会が、志賀町文化ホールで行われました。将棋や囲碁の愛好者・教室生など約50人が参加しました。参加者らは、日頃高めた技能をふるい、各会場で熱戦が繰り広げられました。

入賞者は次のとおりです。(敬称略)

	1部	2部
将棋の部	優勝：橋岡 貴志	優勝：浦喜与司
	準優勝：越後 茂夫	準優勝：横山 勝美
	3位：干場 雅美	3位：橋本 清
	3位：船登 輝久	3位：山田 正春



	1部	2部	3部
囲碁の部	優勝：前川 寿一	優勝：新谷 茂雄	優勝：前浜 久男
	準優勝：大岡 秀二	準優勝：工藤 輝夫	準優勝：石塚 守
	3位：播磨 保彦	3位：新沢 喜司夫	3位：盛本 浩吉



版画や書の好成績者に授与

文化賞・文化奨励賞授与式

3月6日(金)、文化賞・文化奨励賞の授与式が役場であり、版画や書など芸術文化の各分野で今年度優れた成績を収めた児童、生徒に表彰状と楯が授与されました。

今年は、全国での優秀な成績や、県内のコンクールなどで最高賞を獲得した13人、1団体が文化奨励賞を受賞。全国以上の規模で上位3位以内の児童・生徒に贈られる文化賞の該当者はいませんでした。

《文化賞》 該当者なし

- 《文化奨励賞》 徳楽 絢音 堀松小1年(絵画)、岡田 和尚 下甘田小6年(版画)、山屋 輝理 富来小5年(絵画)、
 橋本 佳奈 富来小6年(書)、山寺 希実 富来小2年(書)、畑中 美憂 富来小1年(絵画)、土田小学校(詩)
 砂走 妃瑠 富来中1年(ポスター)、池端 汐歩 堀松小2年(作文)、居田 祐翔 堀松小2年(絵画)、
 比良 優希 堀松小6年(絵画)、河村 妃那 富来小4年(書)、柴田 蒔尋 志賀中2年(書)、宅田 瑛 富来中3年(書)



町内で17番目と18番目の長寿

100歳おめでとうございます

谷神の谷口智賀^{ちか}さんが、2月17日(火)に100歳を迎え、18日(水)に小泉町長が谷口さんのもとを訪れ、祝い状や花束などを贈りました。

智賀さんは、「3度のご飯をいただければ、元気です。家族には親切にしてもらっています」と話しました。一昨年までは、坂道を1km上がった畑で仕事をしていたとのこと。遠方から、親族13人も駆けつけ、4人のひ孫は、「これからも元気で美味しいものが食べられるように」と箸と茶碗のセットを贈りました。長男の清助さんは、「昔からよく体を動かしていることが元気の秘訣」と話しました。



家族らに囲まれ、祝福を受ける谷口智賀さん



寄付金を渡す上田悦信常務取締役

創業95年のめっき会社・上田鍍金(株)が寄付町の福祉サービスに役立てて

能登中核工業団地に工場を持つ上田鍍金(株)(京都)の上田悦信常務取締役が2月20日(金)、「町の福祉のために」と寄付金30万円(社内改善活動成果の一部)を小泉町長に手渡しました。この寄付金で、志賀クリニックの診療所待合室に42型液晶テレビ(8万円相当)を寄贈。残りの22万円は、社会福祉協議会のみごころ基金に積み立てされます。

創業95年の上田鍍金(株)は、電子製品に不可欠な「機能めっき」に特化した会社。北陸工場は平成5年に操業し、京都と志賀町で交互に寄付を行っています。一昨年には、はまなす園にAED(20万円相当)を寄贈しました。

自己記録更新を目指して

山寺舞果さん、全国水泳大会出場

3月2日(月)、富来B&G海洋センター選手育成コースの山寺舞果さん(富来小5年)が志賀町役場を訪れ、26日(木)に開催される全国JOCジュニアオリンピックカップ春期水泳競技大会(東京)の11~12歳女子200m自由形に出場することを報告しました。

本大会への参加標準記録を0.01秒下回っていた自己記録を、2月22日に開かれた最後の予選大会で2秒近く縮め、大会出場を決めました。山寺さんは、「記録を更新して、ライバルに勝てるよう頑張ります」と意気込みました。



意気込む山寺さん(中央左)と同行した高野校長(中央右)



白熱した闘いを繰り広げる児童と盛り上がる応援席

富来Aがチームワークを発揮

志賀町子ども会女子フットサル大会

2月22日(日)、町内女子児童を対象に、第4回志賀町子ども女子フットサル大会が町総合体育館で開催されました。

町内8小学校の15チーム127人が出場し、交流を深めました。一カ月前から練習に励んだチームもあり、選手らは皆、一生懸命プレーしていました。観客席も気持ちを込めた応援で盛り上がり、共に悔し涙やうれし涙を流す場面もありました。

大会は、チームワークを発揮した富来Aチームが優勝しました。



西海久喜
あまね
井高天音ちゃん



富来地頭町
はな
大谷羽那ちゃん



富来領家町
こうせい
中田光星くん



虫歯のない子 集まれ〜♪

2月19・26日の3歳児健診分



安津見
しょうた
富樫聖太くん



甘田
こうた
中塚浩太くん



高浜町
レナ
セバニコ・レナちゃん



高浜町
せい
小坂惺くん



高浜町
くにか
藤澤玖仁歌ちゃん



西山台
さやな
伊彩菜ちゃん



西山台
ちひろ
谷山千紘ちゃん



赤住
ここな
平野心那ちゃん



代田
じんたろう
山田仁太郎くん



代田
めい
土橋芽依ちゃん



徳田
きつと
大島吉翔くん



福野
はると
宮本遥人くん



仏木
そう
麦元 湊くん



矢蔵谷
るあ
谷内月海ちゃん



矢駄
ゆうあ
岡島優空ちゃん



今日のレシピ サバの竜田揚げ（カレー風味）



食生活改善推進員
稲岡美知子さん

サバは、たんぱく質、鉄分、ビタミンB1、B2が豊富です。また、脂肪には血栓症予防や脳の働きを活発にするEPAやDHAも多く含みます。



◆作り方

- ①サバは、中骨のあたりの小骨を抜き、幅2cmに切って、下味の調味料からめておく。ネギは、3cm長さ程にしておく。
- ②サバの汁気を軽くふきとり、片栗粉を薄くまぶしつける。
- ③フライパンにたっぷりと油を入れて熱し、ネギを素揚げする。その後にサバを入れ、きつね色にカリッと揚げ焼きする。
- ④器に盛り、ネギとレモンを添える。

【材料・4人分】

- サバ 半身2切れ
◎下味
しょうゆ 大さじ1
酒 大さじ1
みりん 大さじ1
カレー粉 小さじ1
片栗粉 適量
揚げ油 適量
◎付け合せ
ネギ 1本
レモン(くし形) 1/2個



針金や糊を使わず、加熱もしない製本技術「エコプレス」を採用しています。