

# 情報パーク



納税は  
お忘れなく!!

## 納税のお知らせ

納期限：10月31日(月)

- ・町県民税 3期
- ・国民健康保険税 5期
- ・後期高齢者医療保険料 7期
- ・介護保険料(普通徴収) 4期

## 交通事故・火災発生状況

1月からの累計(9月1日現在)

交通事故	件数	13件
	負傷者数	12人
火災	死者数	1人
	建物	6件
	林野	1件
	その他	1件
	負傷者数	4人

## 催し物

### てんと市

皆さんのお越しをお待ちしています。

- ◆日時 10月25日(火) 8:30～11:00
- ◆場所 みちのえき「旬菜館」前

農林水産課 ☎32-9290

## 第12回志賀町文化祭

皆さんお誘いあわせの上、ご来場ください。

行事	日時	会場	備考
文化祭	11月3日 (木・祝)	志賀町 文化ホール	記念式典、講演会、 舞台発表など
文化展示	11月1～3日 (火～木・祝)		文化協会、児童作品展、 一般応募など
文化余技展	11月4～6日 (金～日)	富来活性化 センター	グループ教室、一般応募など

【文化祭プログラム】11月3日(木・祝) 9:30～(志賀町文化ホールにて)

9:30～ 記念式典(志賀町功労者表彰など)

10:30～ 記念講演会「So-music音楽コンサート」



大場さん(右から2番目)とSo-musicの皆さん

講師：大場慎介さん  
(高浜町出身)

デュオグループ「古時計」や作詞作曲家として活躍し、現在は「So-music」代表としてコンサート、ラジオ番組に出演するプロミュージシャン。志賀小学校校歌も作詞作曲し、講演会では、音楽コンサートや志賀小学校4年生109人による合唱も披露。

- 11:30～ 男女共同参画啓発事業
- 13:00～ 御供田幸子笑いと癒しのコント
- 13:30～ 富来小学校5年生30人による合唱
- 13:50～ 文化協会「舞台アトラクション」



御供田幸子さん

生涯学習課 ☎32-9350

## 第38回県下志賀町将棋大会

- ◆日時 10月16日(日) 9:00～(競技開始：10:00～)
- ◆場所 志賀町文化ホール
- ◆競技 A・B級4人一組リーグ予選  
2勝 決勝トーナメントへ  
2敗 2部トーナメントへ
- ◆会費 一般 2,000円、高校生以下 1,000円(昼食付)



志賀町将棋愛好会(越後) ☎090-9448-1537

## 11月 ふれあいミニ講座&クラフト体験

《クリスマス・ベル》ドアベルとしても、素敵なクリスマスを・・・

★参加者募集★

北陸電力

- 受付期間 10月26日(水)～
- 受付時間 平日9:00～17:00
- 参加費 無料
- 申込先

北陸電力(株) 地域社会部ふれあい担当  
TEL 0767-32-4210

※町内IP電話サービスはご利用できません。

開催日時	11/9 (水)	11/15 (火)	11/20 (日)	11/24 (木)	11/25 (金)
午前10:00～	○	○	○	○	○
午後2:00～	○	○	○	○	-



\*写真はイメージです

場所：花のミュージアム フローリィ 定員：各回先着30名さま

information park

有料  
広告  
欄

## お知らせ

### 行政相談週間

10月17日(月)～23日(日)

総務省では、皆さまから国の行政全般についての苦情や意見・要望などを受ける行政相談を実施しています。公正・中立の立場からその解決を図り、行政運営の改善に役立てます。

#### ▼志賀町の行政相談委員

前田政雄さん(上野) ☎32-2168

西方政章さん(中山) ☎47-1530

#### ●総務省石川行政評価事務所

☎0570-090-110(行政苦情110番)

※土・日・祝日および夜間(17:30～翌日8:30)は、留守番電話で受け付けます。

### 高齢者インフルエンザ 予防接種を実施

平成28年度の高齢者インフルエンザ予防接種を実施します。接種を受けてから効果が出るまでに2週間ほどかかります。接種希望者は、流行する前に接種しましょう。

◆期間 10月1日(土)～12月28日(水)

#### ◆対象者

- ・満65歳以上の人
  - ・満60～64歳までの心臓や腎臓呼吸器等重度障害者(身体障害1級程度)
- ※対象者には接種券を送付します。

◆自己負担 1,300円

(生活保護世帯は無料)

◆接種方法 直接希望する医療機関へ申し込んでください。

●保健福祉センター ☎32-0339

## 善意の花

### 志賀町社会福祉協議会から 寄付のお知らせ

#### 日本赤十字社石川県支部に ご加入いただきました

(志賀町社会福祉協議会)

◆木村 紀弘様(釈迦堂) 特別社員

◆中山 弘子様(代田) 特別社員

◆奥村外喜子様(米浜) 特別社員



9月2日(金)、徳田の松島信夫さんが、日本赤十字社石川県支部志賀町分区長小泉勝氏に、社資として50万円を寄贈しました。これは、日本赤十字社が行う災害救護活動などの人道的活動(災害時の医療支援、こころのケア、毛布などの救援物資の配布など、平時の救急法の講習普及、ボランティアや青少年赤十字の育成)などに役立てられます。来年度、松島さんには、日本赤十字社から社長感謝状が贈られます。

### 赤い羽根共同募金運動

10月1日から共同募金運動を開始します。町内の協力店舗に募金箱を設置しています。寄付金は、町の福祉活動を支援するために使われます。多くのご協力をお願いします。

●石川県共同募金会志賀町共同募金委員会  
(志賀町社会福祉協議会内)  
☎42-2545

### 花のミュージアム フローリィ

#### ★ハロウィンアレンジ★

コウモリに変装したうさぎと大きなかぼちゃがかわいらしいプリザアレンジです。

◆日時 10月1日(土) 14:00～

◆参加費 1,400円(税込)  
(先着15人、電話予約可)

#### ★えらべるプリザーブド フラワーアレンジ★

小さな器にたくさんプリザーブドフラワーを詰め込んだアレンジです。数色からお花の色を選べます。

◆日時 10月10日(月・祝) 14:00～

◆参加費 1,250円(税込)  
(先着20人、電話予約可)

#### ★弦管ピアノ四重奏コンサート★

ヴァイオリン、フルート、クラリネット、ピアノ演奏会

◆日時 10月15日(土)  
13:30～、15:00～

#### ★ハロウィンコンサート★

アンサンブル演奏会

◆日時 10月30日(日)  
11:00～、14:00～

#### 《フローリィ インフォメーション》

👉10月のお花

・シュウメイギク(屋外ガーデンにあり)

◆カフェ『カモミール』

👉10月のおすすめメニュー

・かぼちゃのスープ @410円(税込)



10月はハロウィン装飾で、いつもと違うフローリィを見に行こう!

●花のミュージアム フローリィ  
☎32-8787

## まる得 宴会プラン

みんなで楽しく宴会 + 温泉入浴♨

日帰り 4,700円～ 宿泊 9,400円～

#### 平日団体特典

- ・10名様以上 お銚子<sup>※</sup>ソフトドリンク1本サービス!!
- ・15名様以上 宴会カラオケ無料!! (先着順)



団体様  
ご送迎承ります  
(要予約)



いこいの村能登半島 TEL 32-3131

目の前の海までは徒歩1分。自動車での旅行に最適な、  
ペンション風のお宿です。



ファミリーホテル  
**GOOD DAY**  
グッデイ

ペット  
宿泊OK

無料  
朝食付き

全室  
バストイレ付

お一人様一泊 5,500円(税別)～

〒925-0447 石川県羽咋郡志賀町富来領家町タ-2-6  
詳しくは▶ファミリーホテル グッデイ 検索 受付専用 ☎0767-32-3800 (夜チャイナ付)



## のと里山空港からお得な旅を！

■能登-羽田定期便航空ダイヤ(平成28年10月現在)

【747便】 羽田空港(8:55)→能登空港(9:55)

【748便】 能登空港(10:55)→羽田空港(12:00)

【749便】 羽田空港(14:55)→能登空港(15:55)

【750便】 能登空港(16:30)→羽田空港(17:35)

◎志賀町に住所を有する人は、能登空港航空運賃の助成を受けることができます。ぜひ、ご利用ください。

◆助成金額 片道搭乗者 **1,500円**

往復搭乗者 **3,000円**

※小児運賃適用者(満3歳以上12歳未満)は半額

◆申請方法 搭乗日から40日以内に、搭乗券または搭乗を証明するものを添付した申請書を提出

【助成対象外】

- ・満3歳未満の小人  
(座席を確保し、小児料金を支払った3歳未満の小児を除く)
- ・旅費相当額の公的助成を受けた人および受ける予定の人
- ・官公庁の職員で、公務により利用した人
- ・申請日において、町税を滞納している人

◎のと里山空港へはふるさとタクシーが便利！(予約制)

志賀町から能登空港まで片道 **2,100円** で利用できます。(平成28年10月より運賃改定)

◆電話予約の場合…

利用日の前日17:00までに電話予約

☎(有)能登金剛交通 ☎0767-42-2700

◆インターネット予約の場合…

ふるさとタクシー予約

☎能登の旅情報センター ☎0768-26-2555

## 【第1回】アジア生物文化多様性国際会議

ふるさとの豊かな自然や文化を地域活性化につなげる取り組みについて議論を深め、広く発信するためのアジア地域初の国際会議です。

◆日時 10月27日(木)～10月29日(土)

1日目：分科会

2日目：全体会合・レセプション

3日目：エクスカージョン

◆場所 七尾市和倉温泉「あえの風」

☎第1回アジア生物文化多様性国際会議開催委員会事務局

☎076-225-1324 FAX 076-225-1315

HP：<http://bcd2016.jp/>



## 家屋の新増築・取壊しの届出について

家屋の固定資産税は、毎年1月1日現在建っている建物に課税されます。税務課では、町内の新増築家屋や取り壊し家屋の把握に努めていますが、適切な課税を行うためにも、次の場合は届け出をお願いします。

◆新築・増築をしたとき

税務課職員が伺い、家屋評価をします。この評価は、固定資産税の基礎となる評価額を算出するために行います。評価は、完成後順次行う予定ですが、入居前に評価を希望する人は、完成後早めに連絡してください。都合の良い日を相談の上、伺います。

◆取壊しをしたとき

家屋の一部または全部を取り壊したり、年内に取り壊す予定のある人は、「家屋滅失届」を提出してください。取り壊した建物については、届け出があれば翌年度から固定資産税が課税されませんが、届け出がないと課税されてしまうことがありますので、早めに連絡してください。この届出は登記とは関係ありませんので、登記されている家屋の場合は、別途、自分で滅失登記をしてください。

◆未登記家屋の所有者を変更したとき

登記されていない家屋の所有者を変更したときは、「未登記家屋の所有者変更届」を提出してください。この手続きをしないと、翌年度以降も前の所有者に課税されてしまいますので、忘れずに届け出をしてください。この届け出は登記とは関係ありません。

☎税務課固定資産税担当 ☎32-9141 FAX32-0288

## 河川で<sup>サケ</sup>鮭の採捕禁止！

河川で<sup>サケ</sup>鮭をとることは、水産資源保護法により禁止されています。違反すると罰則が科せられることがあります。鮭が河川に帰ってくるのは、地域の皆さんがきれいな河川環境を実現するために努力されてきた結果です。温かく見守ってください。

☎農林水産課 ☎32-9224



## 石川県最低賃金の改定

時間額 **757円** (改正発効日 平成28年10月1日)

使用者は、これより低い賃金で労働者を使用することはできません。詳しくは…

☎石川労働局 ☎076-265-4425

## うつ病家族教室

期 日	日 時	内 容・講 師
第 1 回	10月14日(金) 14:00～ 16:00	①講演：「うつ病を知る、支える」 講師：金沢医科大学看護学部長 精神看護学教授 長谷川 雅美 氏 ②質疑応答
第 2 回	11月18日(金) 13:30～ 15:30	①講演：「職場復帰支援について」 講師：石川障害者職業センター 障害者職業カウンセラー 中村 梨辺果 氏 ②質疑応答

◆場 所 石川県能登中部保健福祉センター 2階  
(七尾市本府中町27-9)

◆対象者 うつ病(そううつ病を含む)と診断された人の  
家族、うつ病と思われる人の家族など

☎能登中部保健福祉センター ☎0767-53-2482

## 健康志っ祭り♥ミニ講座

### じんきのう 今回は…【腎機能編】

皆さん、CKD(慢性腎臓病)という腎臓の病気をご存知ですか?腎臓は、血液をろ過して、老廃物を尿として排泄したり、血圧を調整します。一度機能が低下すると、修復しにくい臓器です。

腎臓を傷める主な病気

なりやすい合併症

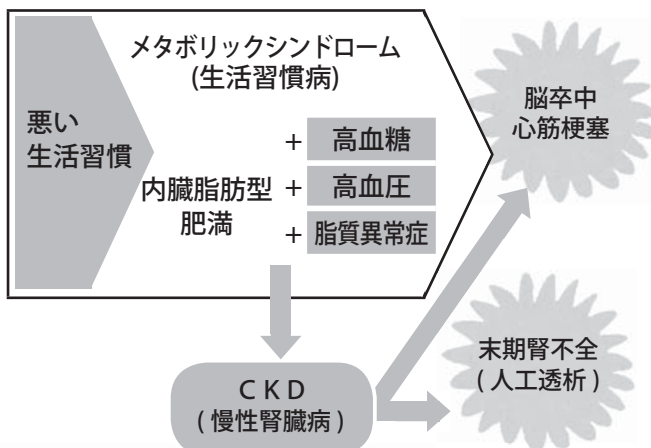

心得

1に健康診断! 2に減塩!  
3に普段からの血圧測定!

※詳しく知りたい人は、保健福祉センターの  
『いきいき健康相談』までご連絡ください。

☎保健福祉センター ☎32-0339

## 花苗を差し上げます

心豊かな生活環境づくりを推進するため、町民による花づくり事業を実施しています。この事業に賛同し、自ら花づくりに取り組み、花いっぱいのもりい志賀町を目指す団体・グループなどに対し、花苗を差し上げます。

- 配布対象 地域団体、各種団体、学校、保育園、公民館、そのほか一般町民のグループおよび企業
- 花植場所 沿道・コミュニティー施設前、地域のバス停など
- 花苗種類 マリーゴールド、サルビアなど比較的、育てやすい花苗を予定しています。
- 申込方法 生涯学習センター(文化ホール内)に備え付けの花苗申込書を生涯学習センターまで提出してください。
- 提出締切 10月31日(月)
- 配布決定 4月初旬、代表者に配布決定通知書を送付
- 配布年度 平成29年度

※花苗の配布数には限りがあります。  
希望数に沿えない場合がありますので、ご了承ください。

※花の植え付け、水やりなどの日常管理は、それぞれが責任を持って行ってください。

☎生涯学習センター(文化ホール内) ☎32-2970 FAX32-3011

## 【国民年金】保険料納付は便利・安心・確実な口座振替

### 国民年金保険料の納め忘れはありませんか?

「忙しくて…」、「つい、うっかり…」といった理由でも保険料の納め忘れがあると、将来受け取る老齢基礎年金が減額されたり、万が一のときの障害基礎年金や遺族基礎年金が受けられなくなる場合があります。そこで、国民年金保険料の納付には、便利で安心、確実な口座振替をおすすめします。

口座振替は、全国の銀行・ゆうちょ銀行・農協・漁協・信用金庫・信用組合・労働金庫で利用できます。申し込みの際は、年金事務所や役場窓口、金融機関に備え付けの申出書に必要な事項を記入して、口座振替を希望する金融機関窓口へ提出してください。

☎住民課 ☎32-9121 ☎七尾年金事務所 ☎0767-53-6511

## 【10/1～10/7は公証週間】無料公証相談所開設

- ◆日 時 10月3日(月)～7日(金) 9:00～17:00
- ◆場 所 ・金沢公証人合同役場 ☎076-263-4355  
(金沢市武蔵町6-1)  
・七尾公証役場 ☎0767-52-6508  
(七尾市藤橋町戌26-1)
- ◆相談員 金沢地方方法務局所属公証人
- ◆相談事項 相続・遺言および公証事務全般

【体などが不自由な在宅者へ】災害に備え、『避難行動要支援者』の登録をしましょう

避難行動要支援者  
登録制度とは

災害時に、第三者の支援が必要な人（避難行動要支援者）を地域のみんで助ける仕組みをつくるため、対象者を「避難行動要支援者名簿」に登録する制度です。

◆登録対象者

災害時に避難が必要となった場合、身体が不自由などの理由で自力または家族などの支援のみでは避難が困難であり、第三者の支援を必要とする在宅の人が対象です。具体的には、下記の要件に該当する人が対象者となりますが、避難が困難かどうかは、本人または家族に判断していただきます。

平成 27 年度末での登録者数・・・1,079 人  
(うち、個人情報公開同意者 1,014 人)  
個別計画策定対象者 476 人

1 高齢者で一人暮らしの人

2 高齢者のみ世帯

3 介護認定で3以上の認定を受けている人

4 身体に障害のある人  
(身体障害者手帳1級・2級所有者)

5 知的障害のある人  
(療育手帳A1・A2所有者)

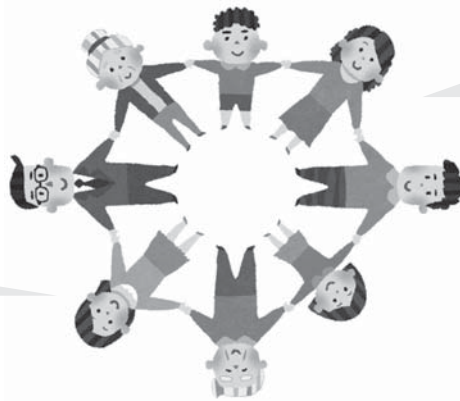

6 精神に障害のある人  
(精神障害者保健福祉手帳1級・2級所有者)

7 難病患者

1～7に準ずる状態にあり、災害時に避難支援などが必要な人



今後、要支援者名簿に登録を希望する人は、自分で登録申請をする必要があります。まず、健康福祉課または地域の民生委員に相談して、登録申請してください。新たに対象要件に該当すると思われる人には、町から直接申請書が送付されることがあります。

◆地域で支援方法を協議（個別計画の策定）

個人情報の外部提供に同意した人については、自主防災組織や民生委員などに情報が提供され、災害時に誰がどのようにして助けに行くかを定める「個別計画」を策定します。

【申請者へのお願い】

名簿の登録は、避難の支援を約束するものではありません。支援関係者の善意によって成り立つ制度であり、責任を問うものではないことを理解の上、登録申請をお願いします。この制度を正しく理解・申請していただくため、民生委員が直接訪問する場合がありますのでご協力ください。

健康福祉課 ☎ 32-9131 FAX 32-0288

民生委員・児童委員

志賀町要保護児童対策地域協議会だより

私たちの身近には、さまざまな事情で、家族と一緒に暮らすことができない子どもたちがいます。石川県では、子どもたちを家族の一員として、温かく迎え入れ、子どもたちの心身の成長を支える「里親」を求めています。

「里親制度」は、何らかの事情で家庭の養育が困難となった子どもたちに、愛情と温もりのある家庭環境で、健全に育ってほしいという趣旨で設けられている制度です。「里親」になるには、特別な資格はいりませんが、子どもの養育についての理解や熱意と愛情を持つていること、経済的に困窮していないこと、本人や同居人が児童福祉法上の欠格事由に該当しないことが必要です。

七尾児童相談所管轄内で、里親に登録している人数は、平成28年4月現在で25人、委託児童数は7人です。

里親についての相談・登録・申し込み・問い合わせは、七尾児童相談所でサポートしますので、お気軽にご相談ください。

10月は、  
**里親月間**◎



# 募 集

## 【志賀町ボランティアセンターから】参加者募集

### 【男性だけの介護セミナー】（参加無料）

“介護が突然やってくる”その前に、ちょっと知っているのと役に立つ制度や介護の基礎知識を男性だけで学んでみませんか？

◆時 間 13:30～15:30

◆対 象 町内在住の男性ならどなたでも

志賀町保健福祉センター	富来活性化センター	内 容
10月17日(月)	10月18日(火)	・これからの介護保険制度について ・在宅介護の現状を知る
10月24日(月)	10月25日(火)	介助のいろいろ(実技) ・移動・移乗のしかた ・車いすの操作のしかた
10月31日(月)	11月 1日(火)	認知症を理解する (認知症サポーター養成講座)

### 【地域福祉セミナー】（参加無料）

住み慣れた地域で“ふだんのくらしのしあわせ”を維持するには、人口減少が進むなかどうしていけばいいのか、自分の将来と向き合ってみませんか？

◆日 時 10月12日(水) 13:30～15:30

◆場 所 志加浦公民館

◆講 師 金城大学社会福祉学部教授 内 慶瑞氏

申 問 志賀町社会福祉協議会 ☎ 42-2545

## あつまれマタニティフレンド

胎内で生まれている小さな命。喜び、期待、愛しさ…。マタニティの時期だからこそその幸せを一緒に味わいましょう。

日 時	内 容
10月15日(土) 13:00～15:00	「秋色コンサート」 ママと赤ちゃんにやさしい音楽のプレゼント 管弦楽団オルビスNOTO (七尾市を拠点に活動している音楽団体) ※マタニティ、保護者、地域の方、どなたでも参加できます。
10月22日(土) 13:00～15:00	「ママからのプレゼント」 愛情いっぱいの腹這いマットを作ります。

◆対 象 現在妊娠している人、赤ちゃんを望んでいる人

◆会 場 社会福祉法人 志賀町乳幼児保育園(末吉旧水1)

◆参加費 無料

申 問 志賀町乳幼児保育園

(石川サンケン志賀工場側)

☎ 32-2640



## 『富来少年八幡太鼓教室』に新しい太鼓を整備

### 宝くじ助成金で太鼓整備

富来少年太鼓教室は、宝くじ助成金で新しい太鼓を購入しました。元々太鼓も不足状態で、15年以上前に中古の太鼓を購入して以来の整備です。今回の購入により、安心して太鼓演奏に集中することができる環境が整い、地域を担う子どもたちは、日々練習に励んでいます。

この助成金は、地域のコミュニティ活動の充実・強化を図り、地域社会の健全な発展と住民福祉の向上のため、宝くじの受託事業収入を財源として交付されています。



宝くじの収益金は、身近な街づくりに役立っています。



## 狩猟免許取得費用の一部を助成します

近年増加する有害鳥獣による農作物被害に対し、檻わなの設置や捕獲した個体の止め差しを行う人材を確保するために、狩猟免許取得費用の一部を助成します。

◆対 象 石川県の開催している狩猟免許試験に合格し、狩猟者登録を行った人で将来有害鳥獣捕獲隊として活動することを確約できる人。

◆交付額 ・第1種狩猟免許 5万円(3人まで)

・わな猟免許 1万円(10人まで)

### 【平成28年度の狩猟免許試験日程】(第4回)

日 時	会 場	申込期間
2月21日(火) 10:00～	七尾市 サンライフプラザ	平成29年1月13日(金) ～2月7日(火)

申 問 農林水産課 ☎ 32-9224

## 【(株)NTN能登製作所】熱処理工場地鎮祭

9月16日(金)、(株)NTN能登製作所に増設する熱処理工場の地鎮祭が執り行われ、関係者約40人が工事の安全を祈りました。熱処理工場は、来年春に完成予定で、延床面積は約6,600㎡。熱処理工場には約20人の従業員を雇用する予定です。



# 相談・お知らせ

相談内容	日時		場所	問い合わせ先	備考
<b>無料法律相談</b> 相談員：国田武二郎弁護士 相談時間：30分（要予約）	10月24日(月)	9:30～15:30	役場本庁舎 相談室	住民課 ☎ 32-9121	◆募集人員9人（予定）志賀町に住所を有する人で初めての人を優先 ※申し込み用紙は本庁住民課、富来支所へ
<b>ひとり親家庭相談</b> 相談員：自立支援員	10月27日(木)	10:00～15:00		住民課 ☎ 32-9122	就職・貸付金のことなど、なんでも
<b>総合相談（無料）</b> 相談員：行政相談委員、 人権擁護委員、 民生委員・児童委員、 司法書士	< 富来地域 > 10月11日(火) (司法書士：午前のみ)	10:00～15:00	富来活性化 センター 2階	志賀町社会 福祉協議会 ☎ 42-2545	日常生活の困りごとや、相談先が分からない場合など気軽に相談してください ※志賀地域の行政相談委員は偶数月のみです
	< 志賀地域 > 10月14日(金) (司法書士：午後のみ)		志賀町文化ホール 2階	志賀町社会福祉協議会志賀支所 ☎ 32-1363	
<b>障害者福祉相談</b>	10月12日(水)	13:30～15:30	役場本庁舎 11会議室	健康福祉課 ☎ 32-9131 FAX 32-0288	障害者福祉相談支援事業所の相談員が応じます
<b>要約筆記・ 手話通訳の案内</b>	毎週月～金曜日 ※支所対応日除く	8:30～17:15	健康福祉課		要約筆記（文字で書いて伝える通訳）や手話で、行政手続きをお手伝いします
	10月5日(水)	14:00～16:00	富来支所 総合窓口		
<b>七尾法律相談センター</b> (予約制・先着5人)	10月6日(木) 13日(木) 20日(木) 27日(木)	13:30～16:00	パトリア5階 フォーラム七尾	金沢弁護士会 ☎ 076-221-0242	料金 5,400円（30分） ※クレサラ相談、負担困難で法律援助資力基準に該当する人は初回無料

## ■ クリクルはくい体験教室 時間 9:00～ 場所：クリクルはくい 申込 ☎ 27-1153 FAX 27-1154

教室	開催日	申込期間	講師	内容
<b>エコクッキング教室</b> (予約制・定員20人)	11月5日(土) (第7回)	10月26日(水)～ 11月4日(金)	室谷 加代子さん	料理をとおして、ごみを出さない工夫やごみの分別の仕方を学びます 参加費：1,000円、持ち物：エプロン、三角巾、箸
<b>古着リフォーム教室</b> (予約制・定員20人)	10月8日(土) (第7回)	～10月7日(金)	原田 洋子さん	古着などを使って小物を作り、ごみを出さない工夫と布の有効利用を図ります 参加費：700円、持ち物：布1枚、裁縫用具
	11月12日(土) (第8回)	11月2日(水)～ 11月11日(金)		

## ■ 窓口延長業務 住民課 ☎ 32-9121

日時	内容
10月1日(土)・8日(土)・15日(土)・ 22日(土)・29日(土)	9:00～12:30 住民票・戸籍謄抄本・印鑑証明などの発行業務

## ■ 町長談話室 総務課 ☎ 32-9311

日時	場所
10月26日(水) 13:30～15:00	役場本庁舎 相談室

※都合により開設できない場合や、開始時刻および終了時刻が変更となる場合がありますので、事前にご確認ください。

# 会員募集

町内に住む60歳以上の健康で働く意欲のある方なら誰でも会員になれます。

入会申込書はご本人様が各施設窓口まで取りに来てください。

## 【公益社団法人 志賀町シルバー人材センター】

本部事務所(富来行政センター内) ☎42-2170 業務取次所(志賀町文化ホール内) ☎32-9911  
とき地域福祉センター ☎42-2020 とき温泉センター ☎42-2788  
やすらぎ荘 ☎36-1846 シルバーハウス ☎37-2750 総合体育館 ☎32-3777

シルバー人材センター  
(愛称 生き生きセンター)



# 健康カレンダー 掲示板

☎保健福祉センター ☎ 32-0339

## 予防接種

【受付時間】 BCG 14:00～14:15

内容	実施日	対象	場所
BCG予防接種	10月6日(木)	平成28年4月生まれ	(志)

※予防接種相談会は予約が必要です。事前に申し込んでください。

## 乳幼児健康診査

【受付時間】 4カ月児健診 13:15～13:45  
3歳児健診 13:15～14:00

内容	実施日	対象	場所
4カ月児健診	10月6日(木)	平成28年6月生まれ	(志)
1歳6カ月児健診	10月20日(木)	平成27年3～4月生まれ	(志)

## すくすく子育て

内容	実施日	対象	時間	場所
すくすく子育て相談	10月6日(木)	乳幼児とお母さんどなたでも	15:00～	(志)
	10月20日(木)		15:30	
げんキッズ広場	毎週火・金曜日 (祝日は除く)			
ゆう遊クラブ	10月11日(火)	乳幼児のお子さんを持つ人	10:00～	(富)
	10月25日(火)		11:30	

※すくすく子育て相談を希望する人は事前に相談内容を連絡してください。  
※ゆう遊クラブ：いずれも「クッキング」です。

## 介護予防

【対象】65歳以上の人(申込不要)

教室名	実施日	時間	内容	場所
鶴亀おたっしや教室	10月13日(木)	10:15～	インストラクターによるヨガや筋力アップ体操	やすらぎ荘
	10月27日(木)	11:15		
志賀町健幸教室	10月12日(水)	10:00～11:30	健康運動指導士による食や健康に関する講話と体操	土田公民館
	10月18日(火)			
	10月26日(水)			
いきいき貯筋倶楽部	10月14日(金)	13:30～	転倒予防体操や家庭のできる体操	(志)
	10月28日(金)	15:00		

## 機能訓練

【対象】脳卒中後遺症者などで日常生活がおおむね自立している人(介護認定者は対象外)

教室名	実施日	内容	時間	場所
リハビリ教室	毎週月曜日 (祝日は除く)	ストレッチや筋力強化運動、生活指導など	10:00～13:00	(と)
	毎週金曜日 (祝日は除く)			(志)

※参加希望の人は、事前に保健福祉センターまで相談してください。

## 健康診査・がん検診

内容	実施日	受付時間	場所
健康診査、がん検診 (胃・大腸・肺・肝炎・前立腺)、 肝炎ウイルス検診、 緑内障検診	10月16日(日)	8:30～10:30	(志)
女性がん検診	10月14日(金)	13:00～14:00	(活)
	10月22日(土)	9:00～10:00	(活)
	10月6日(木)	夜間検診 18:30～19:30	(志)
	10月20日(木)		(志)
	10月26日(水)		(活)

【内容(対象者)】

- ・特定健康診査(志賀町国保加入者)
- ・健康診査(後期高齢者被保険者・30歳代の国保加入者)
- ・胃がん検診・大腸がん検診・肺がん検診(40歳以上の人)
- ・肝炎ウイルス検診(41.46.51.56.61歳の人)
- ・前立腺がん検診(51、56、61、66歳の人)
- ・緑内障検診(50、55、60、65歳の人)
- ・子宮頸がん検診(20歳以上の女性)
- ・乳がん検診(40歳以上の女性)
- ・骨粗鬆症検診(20・25・30・35・40・45・50・55・60・65・70歳の女性)

※今年度最後の特定健康診査です。まだ受診していない人は、ぜひ受診しましょう。(人間ドック等受診者は受診不要)

## 健康相談

内容	実施日	対象	時間	場所
いきいき健康相談	毎週金曜日	どなたでも	10:00～11:30	(志)
こころの健康相談	10月21日(金)		13:00～14:00	

※いきいき健康相談を希望する人は、事前に連絡してください。  
相談当日は、健診・血液検査結果などを持ってきてください。  
※こころの健康相談は、1週間前までに予約が必要です。

## 健康ウオーク

実施日	対象	受付時間	場所
10月23日(日)	どなたでも	8:00～	富来行政センター
10月30日(日)		8:15	

《実施会場》

- (志)：志賀町保健福祉センター (富)：富来保健福祉センター  
(と)：とぎ地域福祉センター (活)：富来活性化センター

有料広告欄

## 『広報しか』有料広告募集!

広告の規格 【大きさSAMPLE】1号(実寸大)

1号 45mm×88mm (1色) 10,000円 3号 45mm×88mm (カラー) 15,000円  
2号 45mm×178mm (1色) 20,000円 4号 45mm×178mm (カラー) 30,000円

広報しか 12月号への掲載申込受付は 10月20日(木)まで。

詳しくは…

☎情報推進課 ☎ 32-9261

## 介護スタッフ・入居者 同時募集中



要介護1～5対応  
まずはお電話でご相談ください

☎(0767)22-7739

羽咋市寺家町セ2番1(集多本社近く)

住宅型有料老人ホーム  
能登和楽の里  
THE SENIOR RESIDENCE



能登	福田	本田	竹田	上村	神田	梶谷	氏名
南	蓮輝	蒼将	琴春	芹羽	帆乃香	諒飛	赤ちゃん
聖	美瞬	千浩	由裕	真冬	大愛	侑慎	保護者名
円	佳介	里二	季一	理樹	愛介	茉莉花	本籍または住所
富来地頭町	直海	上野	中山	福浦港	高浜町	高浜町	7名

松島	酒井	岸中	佐田	永田	中山	小林	桜井	金高	石井	米間	氏名
俊志	舞誠	美翔	中智	美紀	惠太郎	裕美	武司	英里子	川星	明里紗	秀憲
徳田	七尾市	羽咋市	高浜町	赤住	田中	七尾市	梨谷小山	上野	入釜	西海風無	本籍
徳田	町	高浜町	高浜町	田中	田中	梨谷小山	上野	白山市	西海風無	西海風無	新本籍

中谷	松原	池野	新谷	谷内	山本	坊下	川岸	中村	水野	中森	干場	境	大畠	畠中	川向	新谷	谷内	柏谷	池田	濱出	氏名
久子	保勝	榮夫	郁夫	幸夫	あさ子	芳子	詩郎	俊枝	徳松	修平	正男	綾野	きよ子	とし子	賢二	茂雄	好子	貞代	修	芳秋	年齢
82歳	78歳	84歳	83歳	91歳	95歳	90歳	76歳	90歳	86歳	68歳	100歳	87歳	91歳	88歳	80歳	88歳	79歳	87歳	63歳	72歳	本籍または住所
大笹	香能	鹿頭	末吉	高浜町	高浜町	酒見	富来領家町	米浜	神代	宿女	大福寺	相神	徳田	百浦	赤崎	牛下	安部屋	富来地頭町	地保	西海千浦	21名

赤ちゃん

7名

結婚

9組

おくやみ

21名

### 戸籍の窓

町の人口 (8月受付分)

総人口	21,359人
男	10,137人
女	11,222人
世帯数	8,070世帯

(平成28年8月末現在)

【お断り】  
このコーナーは、当町で届け出をした方で、希望者のみ掲載しています。他市町村での届け出を予定し、掲載を希望する場合は届出書の余白に「広報掲載希望」とお書きください。

運も脂ものりてる季節

5億円

9月26日発売開始!

2016年度市町村別宝くじ

オータムジャンボ宝くじ

地元で夢を買いましょう!!

+	10月 休日当番医 (9:00 ~ 12:00)				小児当番医 (9:00 ~ 12:00)			当番薬局	
	2日(日)	四蔵医院(内)	仏木	☎37-1030	国立病院機構七尾病院	七尾市松百町	☎0767-53-1890	高田薬局	羽咋市川原町
9日(日)	前川医院(内)	羽咋市酒井町	☎26-0210	公立能登総合病院	七尾市藤橋町	☎0767-52-6611	羽咋市の花薬局	羽咋市柳橋町	
10日(月・祝)	志賀クリニック(内)	高浜町	☎32-5307	恵寿総合病院	七尾市富岡町	☎0767-52-3211	シノメドラッグ高浜薬局	高浜町	
16日(日)	岡田医院(内)	富来領家町	☎42-1921	やまざきクリニック	七尾市つじが浜	☎0767-53-4976	富来あおぞら薬局	富来地頭町	
23日(日)	平場内科クリニック	羽咋市中央町	☎22-0238	公立能登総合病院	七尾市藤橋町	☎0767-52-6611	プリスケア薬局	羽咋市鶴多町	
30日(日)	加藤病院(外・胃腸・内)	高浜町	☎32-1251	公立羽咋病院	羽咋市市場町	☎22-1220	はくい薬局	羽咋市市場町	
		おおの整形外科クリニック	羽咋市鶴多町	☎22-8858					
※受診の際は、事前に電話してください								※日中は、平日同様に営業	



志賀町からの情報として、2市2町の広報紙に、「志賀町文化祭（11月3日）」を紹介しました。

七尾市 申込期限**11月30日**（水）まで

**能登和倉万葉の里マラソン** エントリー受付中

ランニングサイト「RUNNET」からエントリーできます。

▶開催日 平成29年3月12日(日)

▶種目・参加料

マラソン：7,000円

10 km：4,000円

親子ペア（1.2 km）：3,000円

観光交流課 ☎ 0767-53-8424



羽咋市 **10月8日**（土）・**9日**（日）

**自然栽培フェア in 羽咋**

無農薬・無肥料の自然栽培の第一人者、木村秋則氏がやってくる。自然栽培野菜やイノシシ肉の試食会もあります。

▶場所 邑知の郷公園（中川町）

▶日時 10月8日(土) 10:00～17:00

10月9日(日) 10:00～14:00

園農林水産課 ☎ 0767-22-1116



宝達志水町 **10月8日**（土） 17:30～

（子供相撲は 14:30～）

**蓮華山大相撲**

650年の歴史をもつ蓮華山大相撲。加賀・能登・越中から集まった力士たちが、夜遅くまで熱戦を繰り広げます。

▶場所 蓮華山相撲場（子浦）

園蓮華山相撲協会 ☎ 090-3290-0835



中能登町 **10月15日**（土） 10:00～13:00

**第5回雨の宮古墳まつり**

▶場所 雨の宮能登王墓の館前広場（西馬場）

▶内容 乗馬体験、勾玉作り、古墳めぐりクイズラリー、出土品の展示、模擬店など

園企画課（鳥屋庁舎内）

☎ 0767-74-2806



**地域安全ニュース**



ハク太郎

**全国地域安全運動**  
**10/11**（火）～**10/20**（木）

犯罪の発生を抑止して、安心して暮らせる社会を実現するために、地域安全を推進する関係機関・団体や警察が連携して防犯運動を行います。皆さまのご理解とご協力をお願いします。

- ・声掛けやつきまといなどの子どもや女性が被害者となる犯罪が発生しています。不審者や不審車両を見かけたら、警察へ速やかに連絡してください。
- ・電子マネーを購入させたり、ATMや宅配便を使い送金させる特殊詐欺が発生しています。不審電話に注意してください。
- ・住宅の侵入盗や車上ねらい・自転車盗および万引きの犯罪被害防止のため、危機感を持って施錠や不審者の通報をお願いします。

羽咋警察署・羽咋郡市防犯協会連合会（☎ 22-4970）

**ごみの出し方についてお願い**

燃えるごみは、必ず**45リットル以下の透明**または**半透明の袋**に入れて出してください。処分先は不透明のごみ袋を受け入れないので、使用しないでください。また、飲み物や調味料の入っていた**瓶やペットボトル**について、キャップが付いたまま出されていることがあります。**キャップをはずし軽く水洗いして出してください。**



**10tの増量**

**ゴミメーター**  
（家庭から収集した燃えるごみの量）

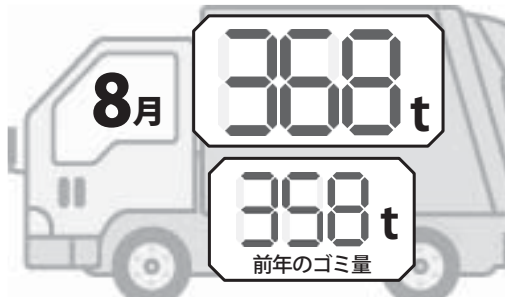

もうひとしぼりで燃えるごみを減らしましょう～



園環境安全課  
☎ 32-9321



曜日	火・水・木・金	土・日・月
時間	番組内容	番組内容
7:00	おくやみ情報	
7:03	しかチャンニュース	
7:55	北陸電力文字情報	
8:00	今月のお料理レシピ & 志っ祭りヘルス & 志っ祭り体操足若体操 ver.	
8:45	北陸電力志賀原だより & 北陸電力文字情報	
9:00	[~15日] 富来小学校 校内相撲大会No.1 [16日~] 富来小学校 校内相撲大会No.3	[~15日] 能登歌謡祭in志賀 (第3部) [16日~] 県下太鼓打競技小浜大会No.1
9:55	北陸電力文字情報	
10:00	[~15日] 富来小学校 校内相撲大会No.2 [16日~] 富来小学校 校内相撲大会No.1	[~15日] 富来小学校 校内相撲大会No.1 [16日~] 県下太鼓打競技小浜大会No.2
10:55	北陸電力文字情報	
11:00	図書館だより	
11:20	【~15日】 県下女性太鼓打競技加茂大会 (決勝) 【16日~】 子供太鼓打競技会富来大会 (決勝)	
11:45	北陸電力志賀原だより & 北陸電力文字情報	
12:00	[~15日] 富来小学校 校内相撲大会No.3 [16日~] 富来小学校 校内相撲大会No.2	[~15日] こどここ?志賀町第3回[貝田編] [16日~] 能登歌謡祭 in 志賀 (第3部)
12:55	北陸電力文字情報	
13:00	おくやみ情報	
13:03	今月のお料理レシピ & 志っ祭りヘルス	
13:28	志っ祭り体操 足若体操 ver.	
13:55	北陸電力文字情報	
14:00	しかチャンニュース・お知らせ・行政情報	
14:55	北陸電力文字情報	
15:00	[~15日] 能登歌謡祭in志賀 (第3部) [16日~] 富来小学校 校内相撲大会No.3	[~15日] 富来小学校 校内相撲大会No.2 [16日~] 富来小学校 校内相撲大会No.1
15:55	北陸電力文字情報	
16:00	図書館だより	
16:20	【~15日】 県下女性太鼓打競技加茂大会 (決勝) 【16日~】 子供太鼓打競技会富来大会 (決勝)	
16:45	北陸電力志賀原だより & 北陸電力文字情報	
17:00	今月のお料理レシピ & 志っ祭りヘルス	
17:25	北陸電力文字情報	
17:30	金沢ケーブルテレビ スペシャル	[~15日] (再) 志賀大陸 第80回 県下太鼓打競技大会・第7回横綱大会 [16日~] 富来小学校 校内相撲大会No.3
19:00	お知らせ・行政情報	
19:05	[~15日] 富来小学校 校内相撲大会No.3 [16日~] 県下太鼓打競技小浜大会No.1	[~15日] 能登歌謡祭in志賀 (第3部) [16日~] 富来小学校 校内相撲大会No.2
19:55	北陸電力文字情報	
20:00	しかチャンNEWS (青春全開志賀高!)	[~15日] 県下女性太鼓打競技加茂大会(決勝) [16日~] 子供太鼓打競技会富来大会(決勝)
20:45	北陸電力志賀原だより & 北陸電力文字情報	
21:00	[~15日] こどここ?志賀町第3回[貝田編] [16日~] 能登歌謡祭 in 志賀 (第3部)	図書館だより・今月のお料理レシピ・ しかチャンNEWS
21:55	北陸電力文字情報	
22:00	[~15日] 富来小学校 校内相撲大会No.2 [16日~] 県下太鼓打競技小浜大会No.2	[~15日] 富来小学校 校内相撲大会No.3 [16日~] 能登歌謡祭in志賀 (第3部)
22:55	北陸電力文字情報	
23:00	おくやみ情報	
23:03	終了	

10月の

# しかチャンネル 番組ガイド

デジタル:9ch STB:038ch

## 今月の番組

### 第12回富来小学校校内相撲大会

9月10日開催の富来小学校相撲大会の様子を放送します。

- No.1 開会式・個人戦:1・2年女男、3年女  
No.2 団体戦:低学年 決勝  
個人戦:3年男、4年女男、5年女  
No.3 団体戦:高学年 決勝  
個人戦:4年男、5・6年女男、閉会式

### 能登歌謡祭 第3回 in 志賀 (第3部)

6月19日(日)に能登各地を巡る能登歌謡祭が文化ホールで開催。町内や県内外のカラオケ愛好者が、自慢ののどを披露します。第3部は、一般の部を放送。

### 第84回県下太鼓打競技大会 No.1・2 (小浜神社)

9月19日(月・祝)に小浜神社で開催された第84回大会の準決勝からの様子を放送。

### 【~15日】 第4回県下女性太鼓打競技加茂大会 【16日~】 第18回子供太鼓打競技会富来大会

両大会の決勝の様子を放送します。

1日~15日の土・日・月曜日は  
午後5時30分から再放送

『志賀大陸 第80回県下太鼓打  
競技大会 第7回横綱大会』  
を放送します。

ケーブルテレビに関するお問い合わせは  
志賀町ケーブルテレビ(情報推進課)

TEL 32-9999

E-mail jyouhou@town.shika.lg.jp

※都合により、放送内容を一部変更することがあります。番組表は、地上デジタル放送のEPGでもご覧いただけます。

## 住まいと土地の総合案内所

不動産のことなら何でもご相談下さい 一料金不要—  
県外在住の方もお気軽にお電話下さい

心の通うまちづくり

## みらい都志開発(株)

羽咋市石野町二 107 (じんずしさん向い)  
TEL (0767) 22-1537

http://www.mirai-toshi.jp



宅地建物取引業(石川) 3772号  
不動産コンサルティングマスター

志賀町でインターネットするなら

## ケーブルテレビのインターネット

プロバイダ料、回線使用料、全てコミコミ。お支払いはこの金額だけ。

100メガ ひかり100 3,500円/月  
月額利用料金 4,500円/月

※当社のインターネットサービスはベストエフォート型で、通信速度を保障するものではありません。回線の状況により最大速度のご提供ができない場合があります。※表記の金額は、全て税抜価格です。消費税分は別途精算させていただきます。

今すぐ、加入のお申し込みは 年中無休 土日祝も受付 9:00~18:30 0120-751-114

金沢CATV 金沢ケーブルテレビネット 金沢市南町2番1号 北国新聞会館18階

有料広告欄