

情報パーク



納税は
お忘れなく!!

納税のお知らせ

納期限：12月26日(月)

- ・固定資産税 第4期
- ・国民健康保険税 第6期
- ・後期高齢者医療保険料 第9期
- ・介護保険料(普通徴収) 6期

町内交通事故・火災発生状況

1月からの累計(11月1日現在)

交通事故	件数	20件
	負傷者数	19人
	死者数	1人
火災	建物	6件
	林野	1件
	その他	1件
	負傷者数	4人

火災などの問い合わせは… ☎22-2999

善意の花

志賀町社会福祉協議会から 寄付のお知らせ

社会福祉向上に役立てて

- ◆志賀町末吉の新谷充様から
亡父の供養として 200,000円
- ◆匿名の方から 100,000円

日本赤十字社石川県支部に
ご加入いただきました

◆大門 久雄(梨谷小山)特別社員

チャリティてんと市

皆さんのお越しをお待ちしています。

- ◆日時 12月13日(火) 8:30～11:00
- ◆場所 みちのえき「旬菜館」前

☎農林水産課 ☎32-9290

【のと里山空港】クリスマスイベント

- ◆日時 12月23日(金) 9:00～15:00
- ◆場所 のと里山空港

☆サンタさんとトナカイさんが9時55分到着の飛行機でやってくる！
サンタさんからプレゼントがあるかも♪

☆のっぴービンゴ・大抽選会・演奏会などのステージイベント、のっぴーグラス作りなどの体験ブースも！

☆人気スイーツのお取り寄せ販売、クラフト作品や地物加工品出店者によるクリスマスマーケットなど！

※内容は変更になる場合があります。

詳しくは…

☎のと里山空港賑わい創出実行委員会 ☎0768-26-2303

お知らせ

【12/1-12/31】歳末たすけあい運動

新たな年を迎える時期に支援を必要としている人たちが地域で安心して暮らすことができるよう、また、社会的孤立や生活困窮者など今日的な地域の生活課題を抱えた人々の支援やその解決・予防に向けた住民の理解、体制整備について取り組みをすすめるための運動です。多くのご協力をお願いします。

☎石川県共同募金会志賀町共同募金委員会(志賀町社会福祉協議会内) ☎42-2545

催し物

花のミュージアムフローリィ

★『お正月しめ飾りアレンジ教室』

白の椿を使った上品なしめ飾り。

◆日時 12月10日(土) 14:00～

◆参加費 1,300円(税込)
(先着10人、電話予約可能)

★『リトルピアニスト演奏会』

酒谷ピアノ教室子供ピアノ演奏会。

◆日時 12月11日(日)
10:30～・13:30～

★『クリスマスフラワーアレンジ教室』

生花を使ったフラワーアレンジで、お正月にも使えるようになります。

◆講師 隈部 広美 先生

◆日時 12月17日(土) 13:30～

◆参加費 2,000円(税込)
(先着20人、16日(金)までに電話予約)

★『クリスマスコンサート』

少し早いクリスマス演奏をお楽しみください。(アンサンブル演奏会)

◆日時 12月18日(日)
11:00～・14:00～

★『MOA美術館 志賀町児童作品展』

特別賞、入賞受賞者の作品を展示。

◆期間 12月7日(水)～12月14日(水)

<フローリィ インフォメーション>

◆12月のお花

・ポインセチア [屋内ガーデンにあり]

◆カフェ『カモミール』

12月のおすすめメニュー (税込)
・オレンジのブラウニー @300円

今年は12月25日(日)まで営業!

【12月の休館日】

12月5日(月)・12日(月)・19日(月)

【冬期休館】12月26日(月)～

平成29年3月18日(土) 予定

☎花のミュージアム フローリィ ☎32-8787

1月 ふれあいミニ講座&クラフト体験

《777-ハレタイン〜壁かざり〜》おしゃれな竹の器にお花をアレンジします♪どなたでもお気軽に…

開催日時	1/13 (金)	1/14 (土)	1/18 (水)	1/22 (日)
午前10:00～	○	○	○	○
午後2:00～	○	○	○	—



*写真はイメージです

場所：能登原子力センター 定員：各回先着35名さま

★参加者募集★

北陸電力

- 受付期間 12月14日(水)～
- 受付時間 平日 9:00～17:00
- 参加費 無料
- 申込先

北陸電力(株)地域社会部 ふれあい担当
TEL 0767-32-4210

※町内 IP 電話サービスはご利用できません。

【漏水注意報】水道メーターで漏水確認を

漏水により、水道料金が高額になってしまうケースが多発しています。漏水が気になったら、水道メーターで確認してみましょう。

【漏水の確認方法】

- 1 水道の蛇口を全部締める。
- 2 水道メーターにある銀色の回転盤を確認。
- 3 クルクル回転していれば漏水です。
(自己負担による調査・修理の必要があります)



銀色の回転盤

【漏水減免制度について】

埋設管の破損による漏水などは、申請により上下水道料金を減免できる場合があります。申請には、修理前後の証明写真が必要です。昨年度は、41件の申請がありました。

※冬期は、凍結による漏水が多発します。露出管の保護材も点検しておきましょう。

☎まち整備課上下水道室 ☎32-9241

積雪時のバス運行にご協力を

- ① スムーズな運行ができなくなるので、県道や町道、バスの反転箇所などでの違法駐車は絶対にしないでください。
- ② 降雪で、竹などの立木が道路に覆いかぶさり、通行障害となった場合、地権者が伐採の措置を講じることが原則です。あらかじめ想定できる箇所は、各区長から地権者に話し、対処をお願いします。
- ③ 降雪や凍結などで道路状況が危険な場合、運行ルートを変更することがあります。また、タイヤが遅れることもあるので、ご理解願います。

◎年末年始のコミュニティバス運休期間

平成29年1月1日(日)
～1月3日(火)

☎企画財政課 ☎32-9331



除雪時期が近づいています

- ◆ 道路にはみ出ている竹や木の枝などは、所有者があらかじめ処分してください。
- ◆ 路上駐車はしないでください。
- ◆ 消防水利(消火栓、防火水槽)の周辺や除雪機械の入れない狭い道路は地元の皆さんの共同作業により除雪してください。

積雪状況に応じて除雪作業します。地区によっては除雪機械の運行経路により、作業が遅れることもありますのでご了承ください。



☎まち整備課 ☎32-1111

高齢者世帯などの除雪作業を支援します

自力での除雪が困難な世帯の除雪を支援します。

対象世帯

- ① 65歳以上の高齢者のみの世帯
- ② 母子世帯
- ③ 障がい者世帯など

◆費用 500円(1回)

※生活保護世帯、町民税非課税世帯は免除

除雪の範囲は、居住のために使用している人家の住居敷地内で、玄関先から公道までの日常生活を営む上で必要不可欠な通行が確保できる範囲です。

※利用の際は、**事前登録が必要**です。

☎健康福祉課 ☎32-9131

☎志賀町社会福祉協議会 ☎42-2545

☎各地区民生委員・児童委員



【医師、歯科医師、薬剤師は】2年に一度の届け出を

本年は、2年に1度の届出年です。医師、歯科医師、薬剤師の皆さまは、平成28年12月31日現在の状況を能登中部保健福祉センターまで報告をお願いします。
※現在、その業務に従事していない場合も対象です。

◆届出期限 平成29年1月15日(日)

☎石川県能登中部保健福祉センター ☎0767-53-2482

まる得 宴会プラン

みんなで楽しく宴会 + 温泉入浴♨

日帰り 4,700円～ 宿泊 9,400円～

平日団体特典

- ・10名様以上 お銚子又はソフトドリンク1本サービス!!
- ・15名様以上 宴会カラオケ無料!! (先着順)



団体様
ご送迎承ります
(要予約)



いこいの村能登半島 TEL 32-3131

目の前の海までは徒歩1分。自動車での旅行に最適な、ペンション風のお宿です。



ファミリーホテル
GOOD DAY
グッデイ

ペット宿泊OK 無料朝食付き 全室バストイレ付

お一人様一泊 5,500円(税別)～

〒925-0447 石川県羽咋郡志賀町富来領家町タ-2-6
詳しくは▶ファミリーホテル グッデイ 検索 ☎0767-32-3800 (おチャイナカフ)

「世界エイズデー」と「H I V検査」のご案内

12月1日は「世界エイズデー」です。エイズは、H I V（ヒト免疫不全ウイルス）に感染して起こる病気です。エイズは身近な問題であり、決して他人事ではありません。早期発見・早期治療で進行を抑えることができますので、感染に不安のある人は検査を受けましょう。（要予約、匿名、無料）

能登中部保健福祉センター ☎53-2482	毎週月曜日 9:00～11:30（要予約） *第1月曜日…約1時間で結果が分かる迅速検査。 *第2月曜日…夜7時まで検査が可能。
羽咋地域センター ☎22-1170	毎月第2月曜日 9:00～11:30（要予約）

☎石川県能登中部保健福祉センター健康推進課 ☎0767-53-2482

1月18日は『118番の日』

118番は、海上保安庁の緊急通報用電話番号です。海上における事件・事故など、次のような場合に通報してください。

- ・海難や人身事故に遭遇した、または目撃した。
- ・油が浮いている、異臭がする。
- ・見慣れない船、不審な船を発見した。
- ・密航・密輸事犯等の情報を得た。



※「いつ」、「どこで」、「なにがあった」などを簡潔に落ち着いて通報してください。

☎第九管区海上保安本部総務課 広報・地域連携室 ☎025-285-0118

新教育委員に谷内雅人氏、教育委員長に新古紀子氏が再任

1期4年間、志賀町教育委員として務めた貫井和也氏（富来領家町）が任期をもって退任し、10月22日、谷内雅人氏（安津見）が、新たに志賀町教育委員として就任しました。任期は4年間です。

また、委員会で、教育委員長に新古紀子氏（鹿頭）が再任、同職務代理者に保々稔氏（末吉）が選任されました。任期は1年間です。



新たに就任した
谷内雅人氏

役職名	氏名	就任年月日	備考
委員長	新古 紀子	平成 25 年 12 月 14 日	平成 28 年 10 月 24 日 委員長就任
委員長職務代理者	保々 稔	平成 27 年 10 月 22 日	平成 28 年 10 月 24 日 委員長職務代理者就任
委員	中島 進	平成 21 年 10 月 22 日	
委員	谷内 雅人	平成 28 年 10 月 22 日	
教育長	守田 廣三	平成 26 年 6 月 3 日	平成 26 年 6 月 3 日 教育長就任

☎志賀町教育委員会 ☎32-9360

志賀町土地改良区のお知らせ

★組合員に変更があったとき

- ・組合員が死亡した場合
- ・農地を売買、贈与、交換、相続、耕作の移動などをした場合
- ・農業者年金受給のため経営を移譲した場合
- ・住所や組合員名を変更した場合

★農地を農地以外に変更するとき

- ・農地を宅地、駐車場、資材置場などに変更した場合
- ・公共事業など（道路、公園など）で農地が用地買収された場合、転用決済金のかかる区域があるので、お知らせください。

【転用決済金とは？】

農地転用で、残存農地の組合員に対して負担が増えないようにするためのお金。

☎志賀町土地改良区（堀松公民館内）
☎32-3851

林業退職金共済制度

林業の仕事をしていたことがありますか？林退共制度に加入していたが、退職金をまだ受け取っていない人を探しています。林業の仕事をしてきたが、林退共へ加入していたか分からない人も調べています。罹災した共済契約者や被共済者に対し、各種手続きの必要性が生じた場合は、できる範囲で対応します。

☎（独法）勤労者退職金共済機構林業退職金共済事業本部 ☎03-6731-2887

石綿による疾病の補償・救済

中皮腫や肺がんなどを発症し、それが労働者として石綿（アスベスト）ばく露作業に従事していたことが原因であると認められた場合、労災保険法に基づく各種の労災保険給付や石綿救済法に基づく特別遺族給付金が支給されます。中皮腫などで亡くなった人が、過去に石綿業務に従事していた場合、労災保険給付などの支給対象となる可能性があるため、石川県労働局または労働基準監督署に相談してください。

☎石川県労働局労災補償部労災補償課
☎076-265-4426

募 集

公立羽咋病院職員採用候補者試験（2次募集）

職 種	採用	受験資格
臨床検査技師	1人	①昭和52年4月2日以降に生まれた人（平成29年4月1日現在40歳未満） ②臨床検査技師免許を有する人、または平成29年4月末までに取得見込みの人
薬剤師	2人	①昭和32年4月2日以降に生まれた人（平成29年4月1日現在60歳未満） ②薬剤師免許を有する人、または平成29年4月末までに取得見込みの人
看護師	1人	①昭和42年4月2日以降に生まれた人（平成29年4月1日現在50歳未満） ②看護師免許を有する人、または平成29年4月末までに取得見込みの人

- ◆採用 平成29年4月1日以降
- ◆試験日 1次試験：平成29年1月14日(土)
- ◆会場 公立羽咋病院2階 講義室
※2次試験日、会場は1次試験可否と併せて通知。
- ◆申込期間 12月1日(木)～12月22日(木)
※郵送の場合、必着をお願いします。持参の場合は、公立羽咋病院2階総務課で受け付けします。
(平日8:30～17:15/第2・4土曜日8:30～12:30)

【受験申込書の配布方法】

- ①申込書データを出力する場合・・・
公立羽咋病院ホームページからダウンロード
- ②窓口で直接受け取る場合・・・
公立羽咋病院2階総務課で交付
- ③郵送で請求する場合・・・
「職員採用試験申込書請求」と朱書きした封筒に、120円切手を貼った返信先明記の返信用封筒（角形2号）を同封して請求

※看護補助員（臨時職員）も募集中です。

詳しくは・・・

申問 公立羽咋病院総務課 ☎0767-22-3307
(〒925-8502 羽咋市市場町松崎24)

第68回人権週間【12/4(日)～12/10(土)】

期間中、全国で人権意識を高めるための各種啓発活動が実施されます。

◆人権週間における17項目の強調事項

1. 女性の人権を守ろう
2. 子どもの人権を守ろう
3. 高齢者の人権を守ろう
4. 障がい理由とする偏見や差別をなくそう
5. 同和問題に関する偏見や差別をなくそう
6. 北朝鮮当局による人権侵害問題に対する認識を深めよう
7. 東日本大震災に起因する偏見や差別をなくそう
8. インターネットを悪用した人権侵害をなくそう
9. アイヌの人々に対する理解を深めよう
10. 外国人の人権を尊重しよう
11. HIV感染者やハンセン病患者等に対する偏見や差別をなくそう
12. 刑を終えて出所した人に対する偏見や差別をなくそう
13. 犯罪被害者とその家族の人権に配慮しよう
14. ホームレスに対する偏見や差別をなくそう
15. 性的指向を理由とする偏見や差別をなくそう
16. 性同一性障害を理由とする偏見や差別をなくそう
17. 人身取引をなくそう



【志賀町での啓発活動】

啓発活動	日時	場所
街頭啓発活動	12月9日(金) 15:30～	・ロッキー志賀の郷店前 ・どんたく高浜店前 ・アスク富来店前 ・Aコープ富来店前
人権相談 (無料)	12月5日(月) 10:00～15:00	富来行政センター2階
	12月9日(金) 10:00～15:00	志賀町文化ホール2階

※人権相談は、総合相談にあわせて開催します。

- 人権相談ダイヤル
- ・全国共通人権相談ダイヤル ☎0570-003-110
 - ・女性の人権ホットライン ☎0570-070-810
 - ・子どもの人権110番 ☎0120-007-110

地域安全ニュース 12月15日(木)から1月5日(木)は、

年末年始特別警戒を実施します！



期間中は地域パトロールや金融機関・コンビニエンスストアの警戒などを強化して地域の安全・安心の確保に努めますので皆さまのご理解・ご協力をお願いします。

年末年始は旅行・帰省などで不在も増え、何かと気ぜわしい時期です。各家庭では防犯対策の基本として、

- 全ての出入り口・窓の鍵かけの励行。
- 駐車車両にはロックを忘れず、車内に貴重品を置かない。
- 交換した夏タイヤは屋内に保管する。

などを心がけて、盗難被害に用心してください。

羽咋警察署・羽咋郡市防犯協会連合会 (☎22-4970)

相談・お知らせ

相談内容	日	時	場所	問い合わせ先	備考
ひとり親家庭相談 相談員：自立支援員	12月22日(木)	10:00～15:00	役場本庁舎 相談室	住民課 ☎ 32-9122	就職・貸付金のことなど、 なんでも
総合相談(無料) 相談員：行政相談委員、 人権擁護委員、 民生委員・児童 委員、司法書士	<富来地域> 12月5日(月) (司法書士:午前のみ)	10:00～15:00	富来活性化 センター2階	志賀町社会 福祉協議会 ☎ 42-2545	日常生活の困りごとや、相談 先が分からない場合など気軽 に相談してください ※志賀地域の行政相談委員は 偶数月のみです
	<志賀地域> 12月9日(金) (司法書士:午後のみ)		志賀町文化ホール 2階	志賀町社会福祉 協議会志賀支所 ☎ 32-1363	
障害者福祉相談	12月14日(水)	13:30～15:30	役場本庁舎 11会議室	健康福祉課 ☎ 32-9131 FAX 32-0288	障害者福祉相談支援事業所 の相談員が応じます
要約筆記・ 手話通訳の案内	毎週月～金曜日 ※支所対応日除く	8:30～17:15	健康福祉課		要約筆記(文字で書いて伝える 通訳)や手話で、行政手続 きをお手伝いします
	12月7日(水)	14:00～16:00	富来支所 総合窓口		
七尾法律相談センター (予約制・先着5人)	12月1日(木) 8日(木) 15日(木)	13:30～16:00	パトリア5階 フォーラム七尾	金沢弁護士会 ☎ 076-221-0242	料金5,400円(30分) ※クレサラ相談、負担困難で 法律援助資力基準に該当する 人は初回無料

■ クリクルはくい体験教室 時間 9:00～ 場所: クリクルはくい 申込 ☎ 27-1153 FAX 27-1154

教室	開催日	申込期間	講師	内容
エコクッキング教室 (予約制・定員20人)	12月3日(土) (第8回)	～12月2日(金)	室谷 加代子さん	料理をとおして、ごみを出さない工夫やごみの分別 の仕方を学びます 参加費：1,000円、持ち物：エプロン、三角巾、箸

■ 行政防災無線 【12月の音楽チャイム】 情報推進課 ☎ 32-9261

時間	12月1日(木)～25日(日)	12月26日(月)～
朝 6:00～(富来) 7:00～(志賀)	赤鼻のトナカイ	待ちぼうけ
昼 12:00～	ママがサンタに キスをした	雪やこんこん
夕方 17:00～	ホワイトクリスマス	冬の朝

冬休み期間中は、16:00から帰ろうチャイム『にんげんっ
ていいな』が流れます。

■ 窓口延長業務 住民課 ☎ 32-9121

日	時	内容
12月3日(土)・10日(土)・ 17日(土)・24日(土)	9:00～12:30	住民票・戸籍謄抄 本・印鑑証明など の発行業務
12月29日(木)・30日(金)	9:00～15:00	

■ 町長談話室 総務課 ☎ 32-9311

日	時	場所
12月7日(水)	13:30～ 15:00	役場本庁舎相談室
12月21日(水)		富来支所

※都合により開設できない場合や、開始時刻および終了時刻が変更
となる場合がありますので、事前にご確認ください。

会員募集

町内に住む60歳以上の健康で働く意欲
のある方なら誰でも会員になれます。

入会申込書はご本人様が各施設窓口まで取りに来てください。

【公益社団法人 志賀町シルバー人材センター】

本部事務所(富来行政センター内) ☎42-2170 業務取次所(志賀町文化ホール内) ☎32-9911
とぎ地域福祉センター ☎42-2020 とぎ温泉センター ☎42-2788
やすらぎ荘 ☎36-1846 シルバーハウス ☎37-2750 総合体育館 ☎32-3777

シルバー人材センター
(愛称 生き生きセンター)



健康カレンダー 掲示板

予防接種

【受付時間】 BCG 14:00～14:30

内容	実施日	対象	場所
BCG予防接種	12月8日(木)	平成28年6月生まれ	志

※予防接種相談会は予約が必要です。事前に申し込んでください。

乳幼児健康診査

【受付時間】 4カ月児健診 13:15～13:45
1歳6カ月児健診 13:15～14:00

内容	実施日	対象	場所
4カ月児健診	12月8日(木)	平成28年8月生まれ	志
1歳6カ月児健診	12月15日(木)	平成27年5～6月生まれ	

すくすく子育て

内容	実施日	対象	時間	場所	
すくすく子育て相談	12月8日(木)	乳幼児とお母さんどなたでも	15:00～15:30	志	
	12月15日(木)				
げんキッズ広場	毎週火・金曜日 (祝日は除く)		10:00～11:30		富
ゆう遊クラブ	12月13日(火) 12月27日(火)				

※すくすく子育て相談を希望する人は事前に相談内容ご連絡してください。
※ゆう遊クラブ：いずれも「クッキング」です。

《実施会場》

- 志：志賀町保健福祉センター 富：富来保健福祉センター
と：とぎ地域福祉センター 活：富来活性化センター

介護予防

【対象】 65歳以上の人 (申込不要)

教室名	実施日	時間	内容	場所
鶴亀おたっしや教室	12月8日(木)	10:30～11:30	インストラクターによるヨガや筋力アップ体操	やすらぎ荘
	12月22日(木)			
志賀町健幸教室	12月7日(水)	10:00～11:30	健康運動指導士による食や健康に関する講話と体操	シルバーハウス
	12月14日(水)			
	12月21日(水)			
いきいき貯筋倶楽部	12月9日(金)	13:30～15:00	転倒予防体操や家庭でできる体操	志
	12月16日(金)			
男性の料理教室	12月9日(金)	10:00～12:30	健康に関する講話と調理実習	活
	12月14日(水)			志賀町文化ホール

※男性の料理教室に参加希望者は、事前に申し込みが必要です。

機能訓練

【対象】 脳卒中後遺症などで日常生活がおおむね自立している人 (介護認定者は対象外)

教室名	実施日	内容	時間	場所
リハビリ教室	毎週月曜日 (祝日は除く)	ストレッチや筋力強化運動、生活指導など	10:00～13:00	と
	毎週金曜日 (祝日は除く)			志

※参加希望の人は、事前に保健福祉センターまで相談してください。

健康相談

内容	実施日	対象	時間	場所
いきいき健康相談	毎週金曜日	どなたでも	10:00～11:30	志
こころの健康相談	12月16日(金)		13:00～14:00	

※いきいき健康相談を希望する人は、事前に連絡してください。
相談当日は、健診・血液検査結果などを持ってきてください。
※こころの健康相談は、1週間前までに予約が必要です。

志賀町要保護児童対策地域協議会だより



乳幼児揺さぶられ症候群

赤ちゃんが何をやっても泣き止まないと、イライラしてしまうことは誰にでも起こり得ます。しかし、泣き止まないからといって、激しく揺さぶらないでください。赤ちゃんや小さな子どもが激しく揺さぶられたり、頭を叩かれたりするような大きな衝撃を与えられると、見た目には分かりにくいですが、頭(脳や網膜)に損傷を受け、重い障害が残ったり、命を落とすこともあります。どうしても泣き止まない時は、赤ちゃんを安全な所に寝かせて、その場を少しの間でも離れ、まず自分をリラックスさせましょう。

- 児童相談所全国共通ダイヤル ☎ 189 (いちはやく)
七尾児童相談所 ☎ 0767-53-0811
住民課子育て支援課 ☎ 32-9122
志賀町児童相談 携帯電話 ☎ 090-8267-4693

上野 耀生	山本 笑舞	阿部 龍聖	橋場 実結	平井 慶志	飯田 のあ	升本 寛大	館岡 翼	近藤 隼	新田 悠樹	氏名
悠光 花輝	敦也 あさみ	洗竜 実也	恵郁 美弥	麻里 恵昌	彩雅 夏大	祐侑 子太	雅祐 子二	弥健 太郎	沙弥 香充	保護者名
富業領家町	富来七海	上野	酒見	赤住	福浦港	高浜町	西山台	川尻	高浜町	本籍または住所

 **赤ちゃん**

10名

戸籍の窓

町の人口 (10月受付分)

総人口	21,321人
男	10,127人
女	11,194人
世帯数	8,065世帯

(平成28年10月末現在)

【お断り】
このコーナーは、当町で届け出をした方で、希望者のみ掲載しています。他市町村での届け出を予定し、掲載を希望する場合は「志賀町広報紙掲載希望申出書」を提出してください。詳しくは住民課まで (ℓ32-9121)

坂本 重信	藤田 悟	山本 つぎ	谷内新次郎	古森 江子	氏名
81歳	55歳	99歳	90歳	81歳	年齢
相神	上棚	相神	稲敷	赤崎	本籍または住所

 **おくやみ**

32名

橋本麻衣子	村野 勇	山科 友紀	澤井 康太	久田 奈菜	若宮 龍	平野 美紀	谷内 一希	細川 翔大	酒井 翔大	氏名
相神	東京都	高浜町	白山市	小室	相神	大島	甘田	倉垣	金沢市	本籍
東京都		白山市		相神		大島		金沢市		新本籍

 **結婚**

5組

野崎 淳	片田利志範	去田 政吉	安中志す系	坂口 武	加藤 平一	中前 雅行	大石 孝一	平野 花子	小網 トシ	松田 直美	村田 勇	井上 節子	金田 保堅	駒井 太治	堤谷よし子	樋谷 つや	國部 一江	美濃シゲ子	橋 紀久雄	前畑 君枝	恒川 吉一	橋本 好子	坂本 きく	堂口小枝子	柴田 一夫	古坂 早苗	氏名
93歳	65歳	85歳	90歳	91歳	90歳	72歳	64歳	94歳	91歳	68歳	70歳	77歳	82歳	85歳	91歳	98歳	99歳	102歳	76歳	88歳	79歳	77歳	93歳	69歳	81歳	61歳	年齢
代田	相神	矢駄	二所宮	里本江	福野	中野	上野	大島	西海風無	富業地頭町	徳田	倉垣	富業領家町	清水今江	大笹	尊保	堀松	赤住	富業領家町	火打谷	富業領家町	西海風戸	日下田	岩田	大島	給分	本籍または住所

今日の休日医療情報	12月	休日当番医 (9:00 ~ 12:00)				小児当番医 (9:00 ~ 12:00)			当番薬局	
	4日 (日)	池野整形外科耳鼻咽喉科医院	高浜町	☎32-0040	恵寿総合病院	七尾市 富岡町	☎0767-52-3211	鶴多あおぞら薬局	羽咋市 鶴多町	
		西村内科胃腸科クリニック	宝達志水町今浜	☎28-2033						
	11日 (日)	岡田医院(内)	富来領家町	☎42-1921	公立能登総合病院	七尾市 藤橋町	☎0767-52-6611	ヒラバ薬局	羽咋市 川原町	
		松江外科胃腸科医院	羽咋市松ヶ下町	☎22-7888						
	18日 (日)	四蔵医院(内)	仏木	☎37-1030	羽咋病院	羽咋市 的場町	☎0767-22-1220	高田薬局	羽咋市 川原町	
		松沼医院(内・小児)	宝達志水町敷波	☎29-3188						
	23日 (金・祝)	志賀クリニック(内)	高浜町	☎32-5307	恵寿総合病院	七尾市 富岡町	☎0767-52-3211	カワサキ薬局	羽咋市 旭町	
		いがわ内科クリニック	羽咋市鶴多町	☎22-7800						
	25日 (日)	加藤病院(外・胃腸・内)	高浜町	☎32-1251	公立能登総合病院	七尾市 藤橋町	☎0767-52-6611	シメノドラッグ 高浜薬局	高浜町	
		保志場内科クリニック	羽咋市 的場町	☎22-0807						
	29日 (木)	松柳医院(内)	羽咋市島出町	☎22-0011	やまざきクリニック	七尾市 つつじが浜	☎0767-53-4976	富来あおぞら薬局	富来 地頭町	
	森田クリニック(形成・皮膚)	羽咋市鶴多町	☎23-4775							
30日 (金)	前川医院(内)	羽咋市酒井町	☎26-0210	さはらファミリークリニック	七尾市 石崎町	☎0767-62-3765	笠原健招堂薬局	富来 領家町		
	平場内科クリニック	羽咋市中央町	☎22-0238							
31日 (土)	ひよろクリニック(内・外)	富来地頭町	☎42-2300	志賀クリニック	高浜町	☎0767-32-5307	プリスケア薬局	高浜町		
	羽咋診療所(内)	羽咋市柳橋町	☎22-5652							
※受診の際は、事前に電話してください								※日中は、平日同様に営業		

ほろのとし

観光・イベント情報

NAKANOTO TRIP

近隣市町の観光・イベント情報をお知らせします



志賀町からの情報として、2市2町の広報紙に、「西能登 里浜イルミネーション ときめき桜貝廊 (12月25日まで)」を紹介しました。

七尾市 1月29日(日)まで

国際ガラス展・金沢 2016 in 能登島

世界のガラスシーンの今を展望するガラス展です。

- ▶場所 石川県能登島ガラス美術館(能登島)
- ▶観覧料 一般 800円、中学生以下無料
- ▶休館日 12月20日(火)、1月17日(火)
12月29日(木)～1月1日(日)

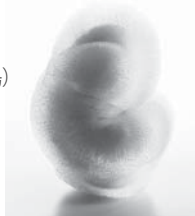

大賞「Ambiguity」
(広垣彩子 2016年)

〒石川県能登島ガラス美術館
☎ 0767-84-1175

羽咋市 12月4日(日) 9:00～17:00

神子の里 師走の収穫祭

- ▶場所 神子の里(神子原町)
 - ▶内容
 - ・10:00～ くわい入りメッタ汁の振る舞い
 - ・13:00～ こだわりみかんの詰め放題、焼き芋試食会
- 〒神子の里 ☎ 26-3580



宝達志水町 開館時間：9:00～15:45

加賀藩十村役 岡部家

藩政期に建築された茅葺入母屋造りを復元した格式高い十村屋敷です。

- ▶場所 荻谷 42
 - ▶入館料 一般 500円・小中学生 200円
 - ▶休館日 毎週火曜日、年末年始など
- 〒生涯学習課 ☎ 0767-29-8320



中能登町 12月18日(日) 13:30～

クリスマスコンサート

- ▶場所 ラビア鹿島(井田)
- ▶内容 歌のステージ、餅つきなど
- ※小学2年生未満のお子さん向けのイベントです



〒生涯学習課 ☎ 0767-76-1900

大掃除で出たごみは

クリンクルはくいへ

掃除や引っ越しなどで大量のごみが出た場合、直接クリンクルはくいにごみを持ち込むことができます。受け入れができるごみの種類や分け方は、地域の収集場所に出す時と同じです。

▶施設使用料金 下の表で求めた額に消費税を加えた額(10円未満四捨五入)

料金	家庭系のごみ	事業系のごみ
基本額	100kg以下 400円	2,000円
加算額	100kgを超えた場合 10kgごとに40円の加算	10kgごとに200円の加算

▶搬入時間 8:30～16:30
(土曜日 8:30～正午)

▶休業日 日曜日、
12月31日～1月3日

※クリンクルはくいを持ち込みできる事業系のごみは、事務所から出る紙類などの一般廃棄物です。

※自身で持ち込みできないときは、収集運搬許可業者へ依頼してください。



〒環境安全課 ☎ 32-9321

10tの減量

ゴミメーター

(家庭から収集した燃えるごみの量)

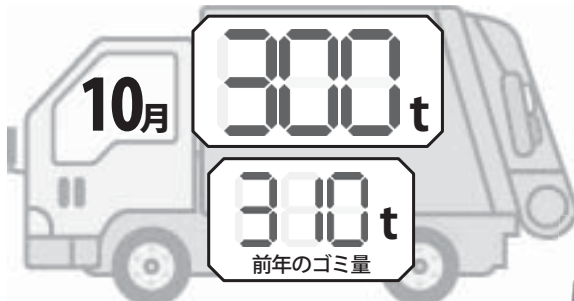

もうひとしぼりで燃えるごみを減らしましょう～

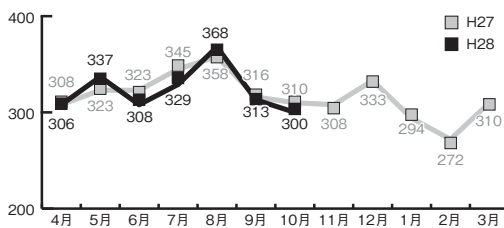

ルンッ♪

〒環境安全課 ☎ 32-9321

有料広告欄

介護スタッフ・入居者 同時募集中

要介護1～5対応
まずはお電話でご相談ください

☎(0767)22-7739

住宅型有料老人ホーム
能登初楽の里
羽咋市寺家町セ2番1(奥多社近く)



曜日 時間	火・水・木・金 番組内容	土・日・月 番組内容
7:00	おくやみ情報	
7:03	しかチャンニュース	
7:55	北陸電力文字情報	
8:00	今月のお料理レシピ & 志っ賀りヘルス & 志っ賀り体操足若体操 ver.	
8:45	北陸電力志賀原だより & 北陸電力文字情報	
9:00	しかっ子あつまれ!! 【～15日】志加浦保育園 【16日～】すばる幼稚園	【～15日】しかっ子あつまれ!!高浜保育園 【16日～】文化祭No.2
9:55	北陸電力文字情報	
10:00	【～15日】文化祭No.1 【16日～】文化祭No.2	【～15日】しかっ子あつまれ!!志加浦保育園 【16日～】文化祭No.1
10:55	北陸電力文字情報	
11:00	図書館だより	
11:20	【～15日】第6回一次救命処置技術指導会 【16日～】確定申告のお知らせ	
11:45	北陸電力志賀原だより & 北陸電力文字情報	
12:00	【～15日】文化祭No.2 【16日～】しかっ子あつまれ!!志加浦保育園	【～15日】文化祭No.1 【16日～】しかっ子あつまれ!!すばる幼稚園
12:55	北陸電力文字情報	
13:00	おくやみ情報	
13:03	今月のお料理レシピ & 志っ賀りヘルス	
13:28	志っ賀り体操 足若体操 ver.	
13:55	北陸電力文字情報	
14:00	しかチャンニュース・お知らせ・行政情報	
14:55	北陸電力文字情報	
15:00	【～15日】しかっ子あつまれ!!高浜保育園 【16日～】文化祭No.1	【～15日】志賀大陸 消防団土田分団 【16日～】しかっ子あつまれ!!志加浦保育園
15:55	北陸電力文字情報	
16:00	図書館だより	
16:20	確定申告のお知らせ	
16:45	北陸電力志賀原だより & 北陸電力文字情報	
17:00	今月のお料理レシピ & 志っ賀りヘルス	
17:25	北陸電力文字情報	
17:30	金沢ケーブルテレビ スペシャル	【～15日】(再)ぶらり志賀町の旅(中浜編)・海外青少年海外派遣事業帰国報告会 【16日～】(再)ぶらり志賀町の旅(矢駄編)・文化祭No.3
19:00	お知らせ・行政情報	
19:05	しかチャンNEWS(青春全開志賀高!)	【～15日】しかっ子あつまれ!!志加浦保育園 【16日～】文化祭No.2
19:55	北陸電力文字情報	
20:00	【～15日】志賀大陸 消防団土田分団 【16日～】文化祭No.3	【～15日】文化祭No.3 【16日～】志賀大陸 消防団土田分団
20:45	北陸電力志賀原だより & 北陸電力文字情報	
21:00	しかっ子あつまれ!! 【～15日】志加浦保育園 【16日～】すばる幼稚園	図書館だより・今月のお料理レシピ・しかチャンNEWS
21:55	北陸電力文字情報	
22:00	【～15日】文化祭No.1 【16日～】志賀大陸 消防団土田分団	【～15日】文化祭No.2 【16日～】しかっ子あつまれ!!志加浦保育園
22:55	北陸電力文字情報	
23:00	おくやみ情報	
23:03	終了	

今月の番組

志賀大陸
「志賀町消防団土田分団」
羽咋郡市消防団訓練大会から全国大会までの土田分団の活躍を特集します。

しかっ子あつまれ!!
【～15日】高浜保育園
【1日～】志加浦保育園
【16日～】すばる幼稚園
の運動会リハーサルの様子を放送します。

第12回志賀町文化祭(11/3開催)
No.1 式典・展示(志賀・富来)・大場慎介さんの講演会(コンサート)
No.2 アトラクション
No.3 御供田幸子の笑いと癒しばあちゃんコント

【～15日】
平成28年度志賀町青少年海外派遣事業出発式&帰国報告会
第6回一次救命処置技術指導会
の様子を放送します。

【ニュース放送(予定)】
・富来ロータリークラブととぎ保育園のサツマイモ収穫
・加能作次郎文学賞表彰式
・志賀高校1年生シグマ光機へ企業見学
・西能登おもてなし井
新たに2店舗が認定など

ケーブルテレビに関するお問い合わせは
志賀町ケーブルテレビ(情報推進課)
TEL 32-9999
E-mail jyouhou@town.shika.lg.jp

※都合により、放送内容を一部変更することがあります。番組表は、地上デジタル放送のEPGでもご覧いただけます。

住まいと土地の総合案内所

不動産のことなら何でもご相談下さい 一料金不要—
県外在住の方もお気軽にお電話下さい

心の通うまちづくり

みらい都志開発(株)

羽咋市石野町二 107 (やち歯科医院さん向かい)
TEL (0767) 22-1537
http://www.mirai-toshi.jp

宅地建物取引業(石川県知事(3)3772号)
不動産コンサルティングマスター

志賀町でインターネットするなら

ケーブルテレビのインターネット

プロバイダ料、回線使用料、全てコミコミ。お支払いはこの金額だけ。

100メガ ひかり100 ケーブルテレビの多チャンネルと同時加入で
月額利用料金 4,500円/月 ▶ 3,500円/月

※当社のインターネットサービスはベストエフォート型で、通信速度を保障するものではありません。回線の状況により最大速度でのご提供ができない場合があります。※表記の金額は、全て税抜価格です。消費税分は別途精算させていただきます。

今すぐ、加入の
お申し込みは 年中無休
土日祝も受付
9:00～18:30

0120-751-114

金沢CATV 金沢ケーブルテレビネット 金沢市南町2番1号 北國新聞会館18階

有料広告欄