

なわは 住民が縄張りで祝福

笹波に移住した木地師の田中俊也さんと千恵美さん夫妻が、笹波の神社で結婚式をしました。地元では33年振りの挙式とあり、住民挙げて祝福。花嫁道中では、縄で通せんぼする「縄張り」をしました。縄の数が多いほど地域に迎えられる証とされ、住民は30本以上の縄を張り歓迎。「おめでとう」「きれいだよ」の声に2人は笑顔で応えました。

(関連記事：27頁)



1

2017
(平成 29 年)



自治体広報紙配信
アプリ「マチイロ」
ダウンロード
はこちら

魅力と笑顔にあふれ 未来に躍進するまち



市長 志賀 小泉 勝
Masaru Koizumi

年頭にあたって

観光客が減少する冬期間の誘客促進を図るため、増穂浦海岸で、昨年10月1日から「西能登里浜イルミネーション・ときめき桜貝廊」を実施しています。ホームページやSNSでのPR効果などもあり、町内外から多数の方々にご来場いただいています。1月10日まで開催いたしますので、ぜひご覧いただきます。



西能登里浜イルミネーション・ときめき桜貝廊

謹んで新年のご挨拶を申し上げます
町民の皆さまには輝かしい新春をお迎えのこと
心からお慶び申し上げます

と思います。

私の2期目の任期も、3年が経過しました。これまで、健全財政の確立を目指し、行財政改革を推進しながら、企業誘致による雇用の場の確保、保健・医療・福祉・子育て・教育などの分野での住民サービスの向上をはじめ、道路や上下水道などの社会基盤の整備、農林水産業や商工観光の振興などに積極的に取り組んできました。

人口減少対策などの新たな行

政課題が出てくる中、今後、これらの取り組みを推進しながら、施策に磨きをかけ、町民の皆さまには「住んで良かった」と思っていただけるまちづくりを目指し、そして、町外の方からは「住んでみたい」と魅力を感じていただける、志賀町の創生と飛躍に向け、全身全霊を傾注していきます。

まちづくりの実現にあたって

昨年は、志賀小学校の開校をはじめ、若者の移住・定住を促進するための住宅地「みらいとうぶ」の分譲販売の推進、さらに、平成29年度から38年度までを計画期間とする、第2次志賀町総合計画に着手し、新しいまちづくりの将来ビジョンと町政のあり方の方向性を示す大切な一年でした。

町では、志賀町創生総合戦略との整合性を図りながら、人口動態の推移や社会情勢の変化な

どを踏まえ、総合計画の策定作業を進めてきました。
総合計画は、序論、基本構想、基本計画の3部構成で取りまとめることとし、今般策定した基本構想では、町の将来像を、町民憲章の理念を引き継ぎ「魅力と笑顔にあふれ、未来に躍進するまち」と設定しています。

まちづくりを実現するにあたっては、7つの基本方針を設定し、定住人口の確保や交流人口の拡大により、地域の活力を創出し、町民と本町を訪れた人全てが幸せになれるまちを目指すため、能登半島の豊かな自然と歴史に育まれた伝統文化から醸し出される地域の魅力を大切に守り、次代へと引き継いでいくことができる施策を推進していくこととしています。

4月から、第2次総合計画の取り組みが始まりますが、知恵と工夫を凝らし、町民の皆さまと共に「魅力と笑顔にあふれ、未来に躍進するまち」の実現に向け、取り組んでいきます。





定住促進住宅地みらいとうぶ

若者の移住・定住を促進するために

町では、若い世代の移住・定住を促進するため、手厚い助成制度を設け、一昨年12月から、定住促進住宅地みらいとうぶCブロック32区画の分譲を開始しました。12月末時点で、町外から12件、町内から17件の申し込みがあり、残り3区画となっています。この状況から今後も更なる需要が見込まれ、町では今年から新たにBブロック31区画の宅地造成に取り掛かります。人口の減少を食い止めることは容易なことではありませんが、一つ一つの施策を着実に実施していくことで「住み続けたい、住んでみたい」と思っていたらける志賀町を創り上げていきたいと考えています。

子どもたちの未来のために

志賀小学校は、昨年4月に開校し、全校児童662人で新たな学校生活がスタートしました。環境は大きく変化しましたが、子どもたちは新しい学校にも慣れ、元気に登校し、仲良く勉強や運動に励んでいます。現在、体育館棟とプール棟の工事を順次進めており、体育館棟の1階は、約250人が給食利用できるランチルーム、2階はバレーボールコート1面分の広さの屋内運動場となります。体育館棟の隣には、25メートル6コースのプールを建設し、ともに今年6月に完成する予定です。

また、昨年は新たに建設した志賀放課後児童クラブと富来小学校内に開設した富来放課後児童クラブの運用を開始したほか、富来中学校の全普通教室へのエアコン設置、通学児童・生徒送迎用のスクールバス2台の購入など、教育環境の整備を進めてきました。今後も次代を担う子どもたちが、安心して勉強やスポーツに励み、心身ともに健全に成長することができるよう教育環境の充実に努めていきます。

優良特産品で産業振興とふるさと納税利用拡大

昨年9月から、ふるさと納税専門サイトに登録し、インターネットによる申し込みや、クレジットカード決済など、手続き面での利便性を向上させ、志賀町優良特産品や町内宿泊利用商品などを充実したことで、件数が急激に増加しています。

ふるさと納税の返礼品として活用している優良特産品は、昨年10月の審査会で、新たに41点を推奨し、前年の21点を加えると計62点となりました。



昨年の12月2日に開催した志賀町優良特産品発表会

充実した志賀町ブランドの特産品を、全国に向け広く発信することで、町の認知度・魅力の向上を図り、更なる産業振興とふるさと納税の利用拡大につなげていきます。



G1登録された「能登志賀ころ柿」

また、昨年10月、本町の優良特産品であるころ柿が「能登志賀ころ柿」の名称で、農林水産省が食品などをブランドとして保護する地理的表示保護制度、いわゆるGIに登録されるとい

う嬉しいニュースがありました。高齢化と後継者不足のため、ころ柿の生産農家が減少していますが、今回のGI登録を機に、品質の維持・向上や加工技術の伝承はもとより、担い手の確保や生産農家の所得向上につながることを期待しています。町としても、地域の大切な財産を守り育てるため、できる限りの支援をしたいと考えています。

また、昨年10月、本町の優良特産品であるころ柿が「能登志賀ころ柿」の名称で、農林水産省が食品などをブランドとして保護する地理的表示保護制度、いわゆるGIに登録されるとい

発電所の安全性、信頼性の向上に全力

志賀原子力発電所では、昨年9月28日未明からの大雨により、発電所構内の道路が冠水し、その雨水の一部が、2号機の原子炉建屋内へ流入する事象が発生しました。

幸い、安全上重要な設備への影響はなかったものの、浸水範囲が拡大していれば、重要な安全機能を喪失していた可能性を否定できないと指摘されており、町としても大変重要な問題として受け止めています。

12月26日には、この問題に関する最終報告書が国に提出され、同様に県と町にも提出されています。

北陸電力には、二度とこういった問題を起こさないよう、再発防止対策に万全を期すとともに、原因や今後の対策などについて、町民に対し丁寧な説明するよう求めています。

結びにあたり、今年一年が皆さまにとりましても、志賀町にとりましても、良い年でありますよう、心からご祈念申し上げます。新年のご挨拶とします。

平成29年 元旦

志賀町おすすめの逸品！

志賀町 優良特産品

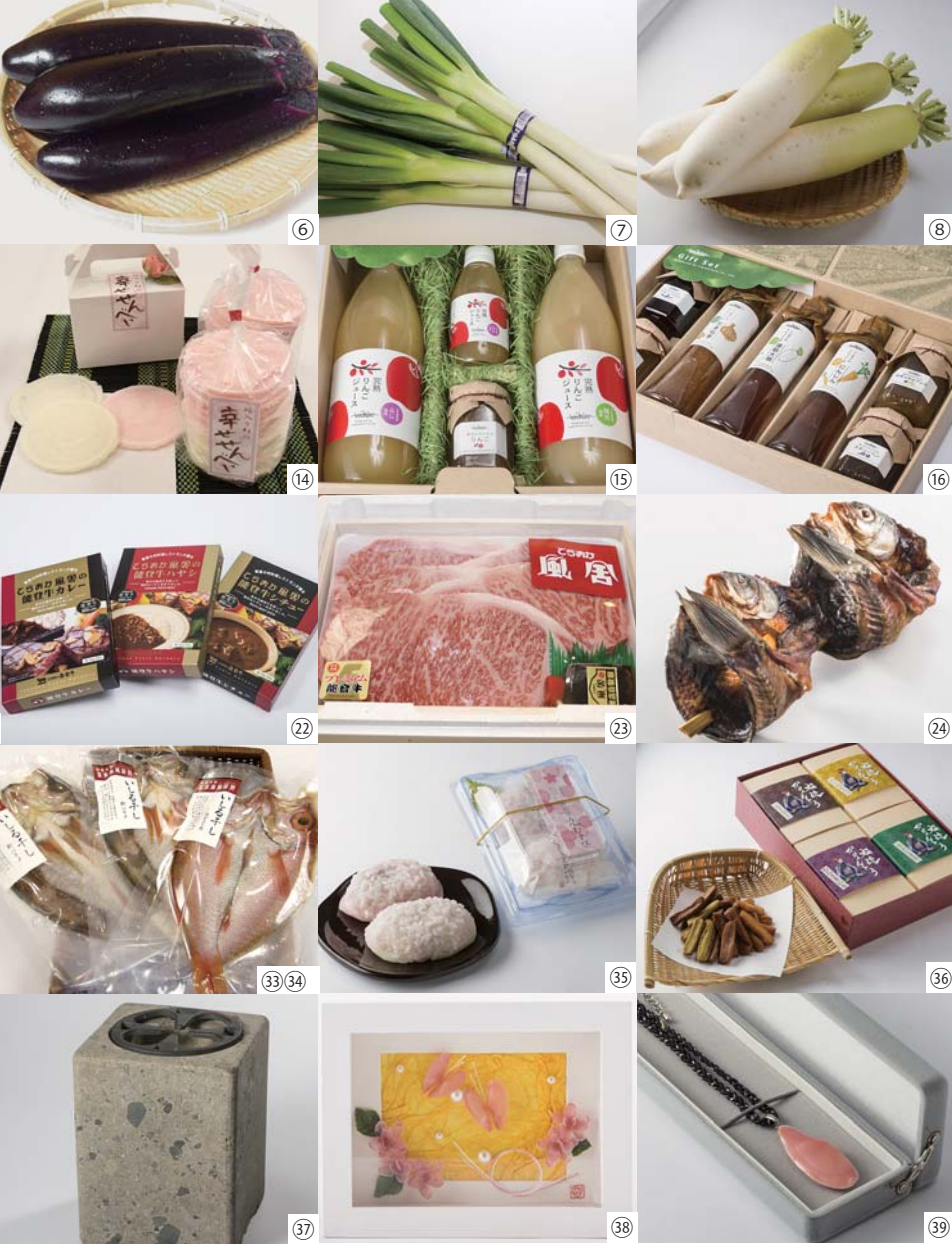

SATOHAMA MADE 第2弾！ 41品目を追加しました！

西能登里浜 志賀町
おすすめの逸品 勢揃い！



志賀町観光大使 島津悦子さん

第2弾となる志賀町優良特産品が決
定し、12月2日(金)、志賀町観光大使の
島津悦子さんを迎え、優良特産品推奨
証交付式・発表会を行いました。

一次産品では、魚介類、町内産コシ
ヒカリ、町を代表する農産物など10品。
二次産品では、伝統的なお菓子に加え、
賑わい創出委員会や生産者が考案した
お菓子、そのほかにも干物、ドレッシ
ング、醤油、カレー、能登牛、町内産
の米で作られたお酒など26品。工芸品
では、ますほ貝やサクラ貝の装飾品や
大福寺の石で造られた手あぶり火鉢な
ど5品。今回新たに41品が認定され、
志賀町優良特産品は、計62品となりま
した。

式では、認定された19業者のうち17
業者が出席し、小泉町長のあいさつの
後、推奨証の交付を受け、それぞれの
こだわりやポイントを説明し、試食会
では、ずらりと並んだ特産品を試食・
試飲したり、品物を手に取って感想を
話し合いました。

島津さんは「皆さんのアイデアがいっ
ぱい詰まっている。多くの人に町を訪
れてもらえるようにPRに努めます」と
意気込みました。

推奨期間は2年間で、東京でのアンテ
ナショップや各種イベントでの販売、ま
た昨年9月から開始されている「ふるさ
と納税」返礼品にも活用していきます。



【一次産品（農林水産物）…10品】 石川県漁業協同組合西海支所／①活アワビ ②活サザエ ③紅ズワイガニ 志賀農業協同組合／④志賀米こしひかり ⑤ミニトマト ⑥能登長なす ⑦能登白ねぎ ⑧能登だいこん ⑨能登かぼちゃ (株)スギヨファーム／⑩能登りんご

【二次産品（加工品）…26品】 白山 フサ子／⑪志賀かきもち ⑫志賀あられ 御菓子のこぼり／⑬こぼりのチーズまんじゅう 作田菓子舗／⑭嫁入り紅白幸せせんべい (株)スギヨファーム／⑮りんごのギフトセット（ジャム、ジュース）⑯手づくりノンオイルドレッシング3本&ジャム4個セット ⑰手づくりノンオイルドレッシング 合同会社 菜夢来／⑱最勝幸露柿（切りころ柿）⑲最勝幸露柿（スティック柿） 金剛食品有限会社／⑳西海漁港とれたて地魚の一夜干し・みりん干詰合せ 山田 静江／㉑ころも柿 寺岡畜産(株)／㉒てらおか風舎の能登牛物語(能登牛レトルトカレー、シチュー、ハヤシ) ㉓能登牛プレミアムサーロイン5枚セット化粧箱入 藤本 満／㉔鮎の色付け カネヨ醤油／㉕ゆずポン酢醤油 ㉖しょうが醤油 ㉗にんにく醤油 升本 酒店／㉘Chikuha N（生酒）㉙Chikuha N（火入れ）（同）菜友館／㉚能登黒にんにく シュクレプラージュ／㉛ころちゃん ㉜ころダック 能西水産／㉝柳バチメイしる干し ㉞のとぐろいしる干し 御菓子のこぼり&鍵又菓子舗／㉟いがらまんじゅう 西能登恋結び ㊱右近かりんとう「南坊」

【工芸品…5品】 中島石材店／㊲大福寺火鉢 美 智紀／㊳華額 ㊴ますほ貝ネックレス ㊵さくら貝円ストラップ ㊶さくら貝金箔入り箸置き

人気ランキング

(平成28年12月1日現在)



1位 加能ガニ

2位 ころ柿



3位 いかの塩辛麺漬



4位 のと豚みそ漬



5位 カネヨ醤油



寄附件数：584件

(平成28年4月1日～12月1日現在の寄附申込)

寄附金額：21,337,251円

お正月に帰省中の皆さん!!

ふるさと納税で
志賀町を応援
しませんか!?



日本最古の木造灯台「旧福浦灯台」がモチーフ

ふるさと納税とは?

ふるさと納税(ふるさと応援寄附)は、自治体に寄附をすることで、税の控除が受けられる制度です。ふるさと納税をする自治体は、故郷に限らず自由に選ぶことができます。志賀町では、**町外にお住まいで、1万円以上のふるさと納税**をしていただいた皆さまに感謝の気持ちを込めて、特産品やふるさと旅行クーポンなどをお贈りしています。また、平成28年9月から、ふるさと納税総合サイト『ふるさとチョイス』から寄附申込みとクレジットカードによる納付ができるようになりました。詳しくは、志賀町ふるさと応援寄附サイトをご覧ください。

志賀町ふるさと応援寄附サイト

<http://furusato-tax-shika.jp>

志賀町 ふるさと納税

検索



寄附者の声

- ・地域特産品を守り育てていくことはとても重要です。応援します。
- ・昨年石川県を旅行し、見事に並んだ干し柿の美しさが圧巻で応援したいと思いました。
- ・寄附をしたと思った理由は、農業や漁業に他県と違うオリジナリティがあることです。さらに発展させてください。
- ・ふるさとチョイスから見つけた干し柿が美味しそうで、寄附を決めました。初めて石川県志賀町を知り、これを機にいろいろ知っていければと思います。
- ・夏に旅行で行きました。その縁もあり、今回寄附させていただきました。
- ・子どもたちが安心して暮らせる町づくりをお願いします。

EVENT INFORMATION

商工観光課 ☎32-9341



1/10(火)まで

西能登里浜 イルミネーション ときめき桜貝廊

日本屈指の夕日スポット・世界一長いベンチをペットボトルでライトアップ。幻想的な風景が広がります。

- 場所/道の駅とぎ海街道・世界一長いベンチ周辺(富来領家町)
- ライトアップ時間/日没～約4時間

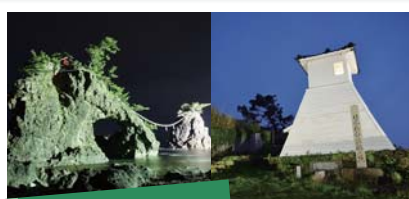

2/15(水)まで

機具岩・旧福浦灯台 冬のライトアップ

能登金剛を代表する景勝地・機具岩と日本最古の木造灯台・旧福浦灯台を冬季ライトアップします。夕日を眺めた後は、暗闇に浮かび上がる幻想的な風景をお楽しみください。

- 場所・ライトアップ時間/機具岩(七海):日没～22:00
旧福浦灯台(福浦港):日没～22:00



2/11(土・祝)

志賀町祭 大漁起舟祭

鮮魚販売・大漁鍋・炉端コーナーや地元芸能、島津悦子歌謡ショーなど盛りだくさん!甘エビ・廻転寿司券が当たるガラポン抽選会も開催!

- 会場/石川県富来漁港(西海風戸)
- 時間/10:00～15:30



いつまでも住み慣れた町で暮らし続けるために

【志っ祭りサポート隊 研修会】

日時	2月2日(木) 13:00～16:30	志賀町文化ホール
場所	2月3日(金) 13:00～16:30	富来活性化センター
対象	どちらかの研修会場に参加できる人	
内容	制度の説明、訪問マナー、認知症の理解など	

※上記の研修会に参加できない人も相談に応じます。

☎健康福祉課 ☎32-9132 志賀町社会福祉協議会 ☎42-2545

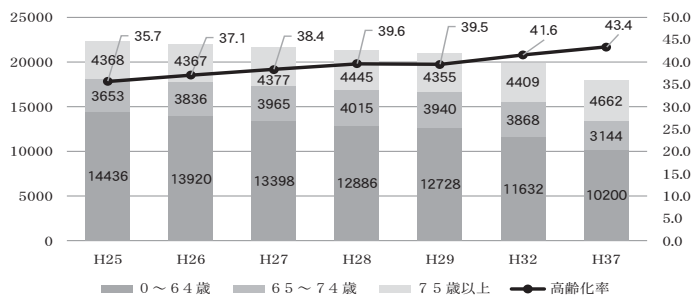

【人口の推移】

※H28までは住民基本台帳による実績値
※H29以降は推計値

平成28年9月時点で高齢化率39.6%、超高齢社会・少子高齢化が進む当町では、社会の若い担い手や介護現場でも人手不足が深刻です。団塊の世代が75歳以上となる2025年には、ますます介護保険や公的サービスだけでは高齢者の生活全てを支えることが困難と予測されます。

年齢者が住み慣れた地域で暮らし続けることができる仕組みづくりが全国各地で取り組まれています。これは、全国的なものではなく、各地域の特性やニーズに合わせた地域づくりが必要です。

志賀町では、地域でちょっとした助け合いの活動を普及するため、「志っ祭りサポート隊の研修会」を開催します。町内で助け合い、住み良い町づくりの一役かいませんか？

・志賀町地域包括支援センター ☎32-9132 (健康福祉課)

9ch 押ししてみよう d ボタン



明日の天気は
どうかな…

お悔やみ情報を
知りたい！

コミュニティバスの
時刻表を知りたい！

ゴミ出しの
日はいつ？

北陸電力の
情報は？

そんな時はdボタン
を押ししてみよう！

その他、町のお知らせや観光・イベント情報、休日当番医・当番薬局、求人情報などを随時更新しています。ぜひ、データ放送を利用してください。

☎情報推進課 ☎32-9261



「広報しか」がスマホで読めるアプリ マチイロ



自治体広報紙を配信するアプリ「マチイロ」をダウンロードすると、スマートフォンで「広報しか」を読むことができます。アプリの利用は無料で、タブレット端末でも利用できます。

【主な機能】

- ・町ホームページに接続しなくても、アプリから、いつでもどこでも「広報しか」が閲覧できます。
- ・最新号が発行されると、アプリにお知らせが届きます。
- ・ページめくりや拡大・縮小も簡単にでき、画像の切り取りや保存、メールへの添付やSNSへのシェアが可能。

【導入方法】

- ①アプリ「マチイロ」をインストール。
- ②性別や生年月日を入力し、居住地に「志賀町」を選べば設定完了。
- ③自動的に広報しか最新号を配信します。(更新日は毎月1日)



※アプリは無料ですが、ダウンロードや情報受信に通信料が発生する場合があります。

マイナンバー（個人番号）の記載に注意してください

今回提出する平成28年分の確定申告書には、マイナンバーの記載と本人確認書類（マイナンバーカードまたは通知カード+運転免許証など）の提示または写しの添付が必要です。

所得税については今回提出する平成28年分の申告書から、消費税については平成28年1月1日以降に開始する課税期間に係る申告書から、個人番号の記載と本人確認書類の提示または写しの添付が必要です。

各種申請書や届出書の提出の際にも、マイナンバーの記載と本人確認書類の提示または写しの添付が必要です。



【事業主の皆さんへ】給与支払報告書の提出はお早めに

平成28年中に従業員に給料などを支払った事業主は、給与支払報告書（1人につき2部）に総括表を添えて、志賀町税務課に提出してください。

提出期限

1月31日

【特別徴収のお願い】

所得税の源泉徴収義務のある事業者は原則、町県民税の特別徴収が必要です。特別徴収がまだの事業者は、特別徴収を行ってください。

障害者控除を受けるための「認定書」を発行します

障害者手帳がなくとも、障がい者に準ずる対象者には「障害者控除対象者認定書」を発行します。この認定書は、確定申告などで障害者控除を受けることができます。また、前年以前に受けた認定書は、今回の確定申告でも使用することができますので、必ず持参してください。 ※手数料無料、認定書は後日郵送

対象者 (H28.12.31現在)	65歳以上で要介護認定などを受け、寝たきり状態や認知症など、精神上または身体上の障がいの程度が一定の要件に該当する人
申請期限	1月31日
申請場所	健康福祉課介護支援係 ☎ 32-9132 富来支所総合窓口 ☎ 42-1111
必要なもの	印鑑

平成
28年分

確定申告 町県民税申告

☎ 税務課 ☎ 32-9142

町県民税申告書について

町県民税の申告書については、昨年まで前年度町県民税申告者を対象に直接郵送していましたが、今年度から郵送を取り止めます。申告書が必要な人は、本庁税務課および支所窓口にて用意してあります。志賀町のホームページからダウンロードもできます。

公的年金所得のある人へ

公的年金などの収入金額の合計額が400万円以下で、公的年金などに係る雑所得以外の所得金額が20万円以下である場合には、所得税および復興特別所得税の確定申告書を提出する必要はありません。

【注意】

※所得税および復興特別所得税の確定申告の必要がない場合でも、所得税および復興特別所得税の還付を受けるためには、確定申告書を提出する必要があります。

※所得税および復興特別所得税の確定申告の必要がない場合でも、町県民税の申告が必要な場合があります。

七尾税務署の確定申告開始は 2月16日

七尾税務署における確定申告会場の開設日は、2月16日(木)です。開設日以降、3月15日(水)までの期間(土日祝日は除く)にお越しください。なお、受付時間は午前9時から午後4時までです。混雑状況により、午後4時前であっても受け付けを終了させていただく場合があります。

※会場の開設日前は、限られた職員で対応するので、お待ちいただく場合があります。

※町の税務課職員による申告相談の日程については、次号の広報しかに掲載予定です。

青色申告決算説明会のお知らせ（七尾税務署）

税務署では、正しい決算・申告をしていただくため、決算の仕方・決算書（収支内訳書）の作成などに関する説明会を開催します。

対象	青色申告者（事業所得のある人）	
日時	1月17日 13:30～15:30	1月19日 13:30～15:30
場所	羽咋すこやか センター2階研修室	七尾商工会議所 2階大ホール
講師	北陸税理士会七尾支部 松田久丸 税理士	北陸税理士会七尾支部 楠 正敏 税理士

☎七尾税務署 ☎ 0767-52-3381

寄附金・義援金を支払った人へ

個人が寄附金・義援金を支出した場合、確定申告を行うことで、所得税や復興特別所得税が還付される場合があります。

なお、確定申告が不要な給与所得者などは、ふるさと納税先に特例の申請をすると、ふるさと納税に係る寄附金控除を確定申告を行わず、受けることができる**ふるさと納税ワンストップ特例制度**があります。これは、ふるさと納税先が5団体以内で確定申告を行わない場合に限り、平成27年4月1日以降のふるさと納税に適用されます。該当する人は、確定申告をしなくても住民税からの控除で税が軽減されます。

ただし、ふるさと納税ワンストップ特例制度を利用した場合でも、確定申告する場合には、ふるさと納税の金額を寄附金控除の計算に含める必要があります。

平成29年度 償却資産（固定資産税）の申告は1月31日☎まで

志賀町内に償却資産を所有する事業者は、平成29年1月1日現在の所有状況を申告してください。

※前年度申告した人には、12月下旬に申告書などを送付しています。

※今年度初めて申告する人は、申告記載用紙を送付しますので、税務課まで連絡してください。

■固定資産税の課税対象となる償却資産とは・・・

土地や家屋以外の有形の固定資産で、現に事業用に供しているものや事業の用に供することができる資産です。

※電話加入権、漁業権、特許権その他の無形減価償却資産は除く

【償却資産の種類と具体例】

種類	主な償却資産の具体例
構築物	受変電設備、駐車場のフェンス、舗装路面、庭園、緑化施設、広告塔など
機械・装置	工作・木工・印刷・土木建設機械（ブルドーザー、パワーショベルなど） 各種産業用機械および装置、太陽光発電設備（太陽光パネル、架台など）
船舶	モーターボート、漁船、貨物船など
航空機	飛行機、ヘリコプター、グライダー、飛行船など
車両・運搬具	構内運搬車、運搬台車など ※自動車税・軽自動車税の課税対象とならないもの
工具器具・備品	パソコンなどOA機器、事務机、応接セット、各種自動販売機、医療機器、 理美容機器、エアコン、陳列ケース、厨房機器、その他業務用の備品など

◆自宅で太陽光発電する個人も対象になる場合があります

【個人】

住宅の屋根・土地などに発電量が10キロワット以上の太陽光パネルを設置して売電をしている場合、設置した太陽光パネルなどの設備は償却資産の対象ですので、申告をお願いします。

【法人、個人事業主】

売電の有無、発電量の多少に関わらず申告が必要です。

■「適正かつ公平な課税」に向けた実地調査

事業所を訪問して帳簿・現物照合調査や質問などを行うことがありますので、協力をお願いします。

実地調査に伴って修正申告をする場合、資産の取得時期に応じて遡及することがあります。

■注意してください

申告すべき事項について虚偽・過少の申告をした場合や正当な理由がなく申告をしない場合、罰金または過料を科せられることがあります。

☎税務課資産税担当 ☎ 32-9141

文芸教室

《新春増刊号》

貝がら川柳社

本年も高値で蟹は通り過ぎ

熱々のかまから上げる赤いカニ

ぶつぶつと泡吹くカニを品定め

ちよい一杯スギヨの蟹で一人酒

蟹漁で港揚場は活気づく

家族寄り父の米寿の祝酒

熱爛の季節迎えて悩みなし

一合の酒で親父の口が開き

遠藤美朝子

坂下二三子

小松 彰一

村中 光彦

炭谷 良子

橋田明日香

西尾 善春

山本 静香

西浦川柳会

秋色に輝く紅葉旅さそう

紅葉の木秋に恋して赤くなる

我妻が紅葉眺める山ガール

言い訳を笑い飛ばして今日の日

笑いあり涙もまじえ運動会

笑いじわ不平不満も刻むシワ

物忘れ笑っておれぬ認知かも

笑う人廻りの空気がごませる

パレードで笑顔振りまくメダリスト

盆栽に遠出の出来ぬ紅葉狩り

初誕生紅葉のお手で握手する

三井かほ里

赤崎 がな

柴田 政行

川上 富子

小松 康子

林 ちよ子

池田 洋子

高島 和子

みやみちさかし

芝山 照子

西尾 海春

「門」土筆の会

生け垣に抱かれ一輪冬たんぼは

一本の苗も命や玉ねぎ植う

朴落ちて明るく軽くなる林

防災の逃げ場確認今朝の冬

べっぴんの柚子をもらいて飾り置く

黄落や御堂への板煌めかす

前川美代子

安田紀美恵

池田 玲子

高岩 満

屋敷 香陽

藤川 増野

富来俳壇

わけ合って食べるを習ふ炬燵かな

手を出さず顎で指図の炬燵かな

炬燵寝の幸せ顔に枕あて

一日もの云わぬ炬燵で暮れにけり

うとうとと猫と炬燵で至福なり

友来たり玉露味わう初炬燵

陽だまりが絵になるように柚子を置き

目に映ゆる能登富士連山冬紅葉

肩掛けに織りなす愛を受けてをり

うとうとと眠気を誘ふ日向ぼこ

森下いわお

須广ひろし

川田まさこ

浅野 照子

新澤 和子

粟津 岳陽

角谷 秀文

堀 綾子

小島 史子

長根尾郁恵

志賀歌会

お陰様熱中症も無事通過

点滴通いの無沙汰を喜び

石路のはな金色に咲き盛り

晩秋の午後墓地はあかるし

東 操

芳野 法子

芳岡 典子

吉本 與彦

すな浜で孫霜月に波遊び

笑顔一杯はら切れそうな

二人用乳母車の珍しく

並ぶ姫様笑顔可愛ゆし

石路があららこちらに咲きほこり

真上より淡き光りは一瞬なり

時雨ふたたび刈田を洗う

レヂを待つ列にブワツブワツ音のして

抱っこ帯の中おさながゐたり

友の死を告げるハガキにおどろきぬ

同窓会でははしやぎおりしが

縁ありてわが家に住みし六年の

賢き猫を悼みつ泣きぬ

物干しの手を止め空を見上げれば

銀に輝き雁の群れ行く

名物の赤かぶ漬け物味見しつ

秋の一日を飛驒路に遊ぶ

おいしいね母の野菜に家族から

会話ははずみ笑顔広がる

鐘の音も清かに聞こゆ新しき

鐘楼堂は木の香芳し

夕暮れにゆくあて何処よもぎ野良

来し方ながめおもむろに路地へ

黄葉の一面に浮く池に

谷口 文子

坂井外志子

松本 正子

田端 正敏

安中加奈子

池野千絵子

吉崎てい子

岩上 久枝

福島 信子

福島 信子

福島 信子

福島 信子

福島 信子

福島 信子

福島 信子

福島 信子

福島 信子

福島 信子

福島 信子

福島 信子

福島 信子

福島 信子

福島 信子

投稿

短歌、俳句、川柳

畠道つるをたぐれば零余子落つ

冬怒濤でんと岩頭や受け止める

山茶花の白おぼろげに暮れて行き

朝毎のドラマに道を教えられ

業牡丹の渦華やかに夕日浴ぶ

霜の朝山茶花だけが艶やかに

住み古し屋敷林の初明り

寒い日に姉に貰った羽織着て

優しく体包んでくれる

身の程を知りつつ受けし民生の

此れも最後の社会奉仕か

初春に日の出に向かい手を合わす

すこやかな年送れますように

足のばす気もち良さに沐浴は

瞼つむりて幼な児は笑む

松代の地下壕ぐりて歴史知り

小諸懐古に軽井沢の霧

さちこ

土田エミ子

上野 末子

〃

まつい

山守 宏子

淵端 三之

元尾 智子

光雄

智子

智子

志津江

松本理希三

松本理希三

松本理希三

松本理希三

松本理希三

松本理希三

松本理希三

松本理希三

松本理希三

松本理希三

松本理希三

松本理希三

「文芸教室」に掲載する作品を募集しています。短歌、俳句、川柳については一首（二句）として送付ください。紙面の都合上、掲載できない場合もありますのでご了承ください。宛先/〒505-0808 志賀町末吉千古1番地1 志賀町教育委員会 生涯学習課まで ※毎月3日までにお送りください。

新年あけましておめでとうございます。今年も皆さまのお役に立ち、愛される図書館になるよう心がけて取り組んでいきたいと思ひます。どうぞよろしくお願ひします。



志賀町立図書館
1階・絵本コーナーにて

おはなし会

1月18日(水) 16:00～17:00

ボランティアおはなし会

1月28日(土) 14:00～

◆おすすめの本◆

○ことわざ生活 あっち篇・ことわざ生活 こっち篇
あかいわしゅうご・文 ヨシタケシンスケ・絵

今、人気のイラストレーターが未知のことわざや使い古されたことわざをわかりやすく、楽しく紹介。思わず笑ってしまうことわざがいっぱい。小学生から大人まで楽しく遊ぶための1冊です。

○クランクイン 相場 英雄・編

広告代理店に勤める根本に、ベストセラー小説を映画化にするよう社命がかかる。根本は映画製作に邁進するがトラブルが続出。映画づくりの舞台裏を笑いと涙で描くノンストップ・エンターテインメント小説。

志賀町立図書館 Presents

新年『福 BOOK』 あります。

図書館員おすすめの本を
3冊セットで貸出します。
中身はお楽しみに♪

◆新着の本◆

【一般向け】

- 沈黙法廷 佐々木 譲
- 告白の余白 下村 敦史
- 神仙の告白(僕僕先生10) 仁木 英之
- 雪煙チェイス 東野 圭吾
- クローバーナイト 辻村 深月
- コンテキスト・オブ・ザ・デッド 羽田 圭介
- 笑って、泣いて、考えて。
永六輔 述・さだまさし 聴講生

- あおなり道場始末 葉室 麟
- ノスタルジー—1972 中島京子・早見和真

【児童向け】

- オレさすらいの転校生 吉野万理子
- 図書室の日曜日 村上しいこ

◆新着CD◆

- ファントム 宇多田ヒカル
- Best Always 大滝 詠一

◆新着DVD◆

- 信長協奏曲 小栗 旬 出演
- フランダースの犬 世界名作劇場

休館日 12月28日(水)～1月4日(水)、
1月9日(月・祝)、16日(月)、23日(月)、30日(月)

問い合わせ先・開館時間

志賀町立図書館 ☎32-1740

町立富来図書館 ☎42-2777

平日 9:30～18:00、土日祝 9:30～17:00

児童館通信

1/8日回

13:30～

新春お茶会

気軽にお茶を楽しみましょう。
保護者も一緒にお楽しみください。



1/18日水

10:30～

親子リトミック遊び

音楽に合わせて親子で楽しく体を動かしましょう。

指導：松本 有美先生

定員：20組 対象：幼児親子



1/25日水

10:30～

ふれあいママさん 講座・アロマ教室

電気のかんたん節約の話とアロマスプレーとオリジナルエンボスカードを作ります。

講師：花のミュージアムフローリー
平野 知子さん



定員

幼児親子
15組

1/29日回

14:00～

科学教室(エネルギーの変身)

シリーズ「エネルギーの変身」。今回のテーマは「熱」です。電気が熱に変身！工作はいらいら棒。実験で試してみよう！
定員：15人(小学生対象)

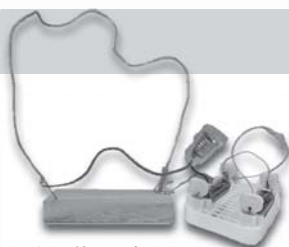

くねくね道に電気を
流さないようにゴールを目指そう！

休館日 12月29日(木)～1月3日(火)、
1月9日(月・祝)、15日(日)

開館時間 9:00～17:30

問い合わせ先

志賀町児童館 ☎32-1724

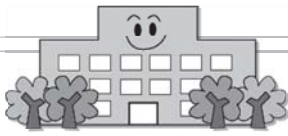

体育館棟・プール棟の工事が進んでいます

プール棟



体育館棟



グラウンド



体育館棟は基礎工事が終わり、1階の柱や壁に取りかかっており、プール棟は基礎工事を行っています。
グラウンドは、表面を改修しており、今後は防球ネットやバックネットの取り替えなどの整備をしていく予定です。

法律相談

・弁護士 國田 武二郎 (堀松出身)

東京地検、名古屋地検、横浜地検、仙台高等検察庁検事等を歴任。現在、あすなろ法律事務所を開設し、愛知県弁護士会の弁護士として活動。
その他、愛知学院大学法科大学院教授、愛知・三重両県の産業保健推進センター相談員、東海北陸地方年金記録訂正審議会委員等に就任。

労災補償の内容について

Q：労災（業務上の災害）と認定されると、どのような補償が受けられますか。

A：次のような補償があります。

①「療養補償」

治療費全額が支給されます。健康保険と異なり自己負担分はありません。

②「休業補償」

給付基礎日額（直前3カ月間の賃金の平均日額）の60%並びに休業特別支給金として20%が、治療のために休業している期間の日数分支給されます。通常は、一月分ごとにまとめて支給となります。

③「障害補償」

後遺症が残る場合、その程度に応じて1級から14級までの等級を認定し、それに応じて障害補償給付が支給されます。なお、1級から7級までの重い後遺症への支払いは年金での支給となっています。

④「遺族補償」

遺族補償年金、遺族特別支給金、遺族特別年金の遺族補償と葬祭料が支給されます。

⑤「傷病補償」

業務上の負傷ないし疾病が療養開始後1年6月を経過しても治らず、その障害の程度が傷病等級に該当するときは、傷病補償年金、傷病特別支給金、傷病特別年金が支給されます。

⑥「介護補償」

傷病補償年金受給者につき、その障害が一定のもので、かつ、その者が現に介護を受けているときに支給されます。

⑦「労災就学等援護費」

就学中の遺族に対しては就学援助金支給の制度があります。

上記①～⑦の金額の確定や補償を受取る範囲などについては、若干面倒な計算などが必要となるので、社会保険労務士や会社の人事管理担当者などに相談するとよいでしょう。また、先記の労災の請求権にも時効があり、療養補償給付、休業補償給付、葬祭料、介護補償給付の時効は2年、障害補償給付、遺族補償給付の時効は5年です。したがって、この期間内に申請をするよう注意しなければなりません。

なお、慰謝料は、労災の補償の内容でないことから、慰謝料請求をする場合は、労災による請求とは別に請求する必要があります。会社が応じない場合は、慰謝料請求の裁判を起こす必要があります。過労死自殺の場合の慰謝料は、本人やその遺族の分も含めると相当高額になる場合があるので、ぜひ、検討すべきでしょう。

情報パーク



納税は
お忘れなく!!

納税のお知らせ

納期限：1月31日(火)

- ・町県民税 第4期
- ・国民健康保険税 第7期
- ・後期高齢者医療保険料 第10期
- ・介護保険料(普通徴収) 7期

町内交通事故・火災発生状況

1月からの累計(12月1日現在)

交通事故	件数	22件
	負傷者数	20人
	死者数	1人
火災	建物	6件
	林野	1件
	その他	1件
	負傷者数	4人

火災などの問い合わせは・・・☎22-2999

催し物

てんと市

皆さんのお越しをお待ちしています。

- ◆日時 1月24日(火) 8:30～11:00
- ◆場所 みちのえき「旬菜館」前

☎農林水産課 ☎32-9290

お知らせ

【宝くじの社会貢献広報事業】 地域の安心・安全を守る

宝くじの社会貢献広報事業のコミュニティ助成金で、富来領家町防災隊、西海千ノ浦区自主防災会、給分区自主防災会に、防災資機材を配備しました。

この事業は、地域のコミュニティ活動の充実・強化を図り、地域社会の健全な発展と住民福祉の向上に寄与することを目的としています。

配備した資機材は「投光器、発動機、トランシーバー、リヤカー、救助工具」など、災害時の避難や救助活動に役立つものとなっています。

また、富来地頭町区防災隊、百浦区自主防災会、富来高田地区自主防災隊にも町事業として同様の資機材を貸与しました。



国の教育ローン

高校、大学等への入学時・在学中にかかる費用を対象とした公的な融資制度です。お子さま一人につき350万円以内を、固定金利(年1.8%/H28.11.10現在)で利用でき、在学期間内は利息のみの返済とすることができます。

国の教育ローン

☎教育ローンコールセンター
☎0570-008656 ☎(03)5321-8656

【学びあい心豊かな町づくり】 志賀町生涯学習フェア

～心の教育推進大会～

- ◆日時 1月29日(日) 13:30～15:45
- ◆場所 志賀町文化ホール
大ホール (入場無料)

【内容】

- ・式典
 - ・小中高校生による意見発表
 - ・グループ教室生によるアトラクション
 - ・館開嫁ほめ詞(志賀町無形文化財)
 - ・子ども茶道教室生によるお茶のおもてなし
 - ・各種展示コーナー
- ※1月28日(土)～29日(日) 9:00～16:00

☎生涯学習課 ☎32-9350
☎生涯学習センター ☎32-2970

善意の花

志賀町社会福祉協議会から 寄付のお知らせ

社会福祉向上に役立てて

- ◆直海の雲雀幸子様から 10,000円
- ◆志賀町女性団体協議会様から
バザー売上より 20,000円
- ◆鹿頭のグループホームのぞみの里様から
バザー売上金の一部より 20,000円
- ◆里本江歳末バザー実行委員会様から、
歳末バザー益金より 78,608円

日本赤十字社石川県支部に ご加入いただきました

- ◆前田 昌明様(中浜) 金色有功章
- ◆小道三代司様(谷屋) 特別社員

歳末たすけあい募金

- (石川県共同募金会志賀町共同募金委員会)
- ◆富来民謡保存会様、民舞勝栄会様から 30,270円
 - ◆日蓮宗 本成寺から 10,000円
 - ◆匿名の方から 1,650円

2月 ふれあいミニ講座&クラフト体験

《桃の節句に～華かざり～》柀の中にお花をアレンジします♪ちりめん柄のぼんぼりも添えて・・・

開催日時	2/9 (木)	2/17 (金)	2/18 (土)	2/19 (日)
午前10:00～	○	○	○	○
午後2:00～	○	○	○	-



*写真はイメージです

場所：能登原子力センター 定員：各回先着35名さま

★参加者募集★



- 受付期間 1月25日(水)～
- 受付時間 平日 9:00～17:00
- 参加費 無料
- 申込先

北陸電力(株)地域社会部ふれあい担当
TEL 0767-32-4210

※町内IP電話サービスはご利用できません。

志賀町入札（契約）参加資格審査申請書の提出について

平成 29・30 年度において、志賀町が発注する建設工事、測量・建設コンサルタント、物品購入などについて、競争入札および見積徴集に参加を希望する人は 2 月中に企画財政課まで資格審査申請書を提出してください。

申請諸様式（志賀町指定様式）は、志賀町ホームページや企画財政課にあります。次の書類を各 1 部提出してください。

アドレス：<http://www.town.shika.ishikawa.jp/>

志賀町 入札

【建設工事、測量・建設コンサルタント】

	書類の名称	建設工事	測量・建設コンサル
①	競争入札参加資格審査申請書	●	●
②	商業登記簿謄本（法人の場合に限る。申請日の 2 カ月以内のもの）【写し】	●	●
③	総合評定値通知書（経営事項審査結果通知書）【写し】	●	—
④	許可証明書および登録証明書【写し】	●	●
⑤	工事経歴調書または測量等実績調書（直前 2 年の各営業年度分）	●	●
⑥	技術職員名簿など	●	●
	総括表		
	技術職員名簿または経歴書 ※委任状提出の場合は、委任先の技術職員名簿または経歴書		
⑦	決算書（直前 2 年の各営業年度分）【写し】	—	●
⑧	納税証明書（国税（所得税、法人税、消費税）、県税、市町税）【写し】 ※未納税額がない旨の証明	●	●
⑨	使用印鑑届	●	●
⑩	委任状（代理人を選任した場合提出してください）	●	●
⑪	営業所一覧（該当者のみ）	●	●
⑫	グループ会社一覧表（該当者のみ）	●	●
⑬	志賀町暴力団排除条例に伴う誓約書および役員などの名簿	●	●

（注）建設工事入札参加申請者は経営事項審査を受審し、格付けに必要な総合評定値を有していること。

【物品購入など（印刷業務、施設の清掃、設備保守・管理などの業務含む）】

	書類の名称
①	競争入札参加資格審査申請書（物品など）
②	商業登記簿謄本（法人の場合に限る。申請日の 2 カ月以内のもの）【写し】
③	決算書（直前 2 年の各営業年度分）【写し】
④	納税証明書（消費税および地方消費税、県税、市町税）【写し】 ※未納税額がない旨の証明
⑤	委任状（代理人を選任した場合提出してください）
⑥	営業所一覧（該当者のみ）
⑦	グループ会社一覧表（該当者のみ）
⑧	志賀町暴力団排除条例に伴う誓約書および役員などの名簿
⑨	計量・防除（駆除）・清掃・警備・建物管理などで資格を必要とする業種は、許可書・資格者証を添付【写し】

◆申請を行う業務ごとに、書類をフラットファイル（A 4 - S 型）に綴り、提出してください。

（注）色指定あり ●工事…青 ●測量・建設コンサル…黄 ●物品など…ピンク

資格審査申請書の商号または名称、代表者名には必ずフリガナをつけること。また、A 4 ファイルについても、表紙と背表紙には商号または名称を記載してください。

▶受付期間 **2月1日(水)～28日(火)まで**（土日・休日を除く）9:00～17:00（時間厳守）

☎企画財政課入札契約担当 ☎ 32-1111（内線 335）

**【漏水注意報】
水道メーターで漏水確認を**

屋外の露出配管や、日陰で風当たりが強い場所の配管はありませんか。保温材の取り付けや点検を行い、凍結に備えましょう。



【凍結してしまったら】

凍結した水道管に熱湯をかけると、破裂する場合があります。ぬるめのお湯でゆっくり解凍しましょう。

**【水道メーターボックス
の除雪にご協力を】**



積雪や凍結で検針困難な場合、過去の実績値をもとに請求後、翌月以降に過不足を精算する場合があります。

〒まち整備課上下水道室 ☎ 32-9241

募 集

水道メーター検針員募集

- ◆人 員 若干名
- ◆内 容 水道メーターの検針業務
- ◆地 区 高浜地区(1,000件程度)
上熊野地区(550件程度)
- ◆検針作業日と時間帯
毎月1日から7日の
日の出から日没の間
(この期間内で検針が必要)
- ◆委託料(1件あたり)
高浜地区：60円、上熊野地区：70円
- ◆期 間 高浜：4月1日～
上熊野：2月1日～
(1年間・継続あり)
- ◆募集期限 1月20日(金)まで
- ◆資 格 町内在住で体力・視力に
支障のない人
- ◆採用方法 書類審査後面接で決定
- ◆申込方法 履歴書を提出(郵送可)

詳しくは

〒まち整備課上下水道室 ☎ 32-9241

**石川県ふぐ処理資格者
試験準備講習会**

ふぐ取扱者を対象に、試験に向けての事前準備講習会を開催します。

- ◆日 時 1月31日(火)
【実技：9:00～12:00】
【学科：13:00～17:00】
- ◆場 所 金沢勤労者プラザ
- ◆定 員 26人
- ◆受講料 29,500円(テキスト代含)
- ◆申込締切 定員になり次第
- ◆申込方法 申込書に必要事項を記入し、受講料を添えて石川県調理師会に送付

※申込書は(公社)石川県調理師会、県業事衛生課、最寄りの県保健福祉センターで受け取ってください。

〒(公社)石川県調理師会
☎076-236-2012

**【富来高等学校卒業生へ】
高校よせがきノートのお知らせ**

全国の「高校よせがきノート」があることで有名な東京都新橋にある九州郷土料理の居酒屋「有薫酒蔵」に、平成28年9月24日(土)から石川県立富来高等学校のよせがきノートが追加されました。

関東在住の富来高校卒業生・西浦外与史さんが、居酒屋のおかみさんに依頼し作成されたノートです。広く卒業生に宣伝し、ノートに書き込みをしてほしいとのことです。

富来高校同窓会の寺井強会長は、「たくさんの卒業生がふるさとを思いながら、このノートを通じて交流し、この場所が志賀町のUターン・移住定住につながることを願います」と話しました。

国民年金保険料は前納がお得

国民年金保険料の納付には、一定期間の保険料をまとめて納めると割引となる「前納制度」があります。

前納は6カ月分、1年分、2年分の保険料を口座振替で前払いすることで、期間に応じた**保険料の割引**や**納め忘れ防止**にもなるとてもお得な制度です。

口座振替による「前納」の申し込みには、下記のとおり期限がありますので注意してください。

【6カ月前納】

4～9月分は2月末まで
10～翌年3月分は8月末まで

【1年前納】

4月～翌年3月分は2月末まで

【2年前納】

4月～翌々年3月分は2月末まで

手続き方法は…

〒七尾年金事務所 ☎0767-53-6511

〒住民課 ☎32-9121

**県内一斉司法書士・税理士
による相続遺言無料相談会**

石川県司法書士会では、1月29日(日)に、県内一斉司法書士・税理士による相続遺言無料相談会を開催します。

【面談相談】

◆日 時 1月29日(日) 13:00～16:00

◆場 所

- ・羽咋すこやかセンター(羽咋鶴多町)
- ・パトリア(七尾御祓町)

【電話相談】

◆日 時 1月29日(日) 10:00～16:00

◆臨時・相談専用ダイヤル

☎076-291-0099

〒石川県司法書士会

☎076-291-7070

まる得 宴会プラン

みんなで楽しく宴会 + 温泉入浴♨

日帰り 4,700円～ 宿泊 9,400円～

平日団体特典

- ・10名様以上 お銚子又はソフトドリンク1本サービス!!
- ・15名様以上 宴会カラオケ無料!! (先着順)

いこいの村能登半島 TEL 32-3131

目の前の海までは徒歩1分。自動車での旅行に最適な、ペンション風のお宿です。

**ファミリーホテル
GOOD DAY**

グッデイ

ペット 無料 全室
宿泊OK 朝食付き バストイレ付

お一人様一泊5,500円(税別)～

〒925-0447 石川県羽咋郡志賀町富来領家町夕-2-6
詳しくは▶ファミリーホテル グッデイ 検索 ☎0767-32-3800

平成 29 年志賀町臨時職員等募集

職 種	区分	人員	職務内容	応募資格	勤務期間・時間	賃金
保育園保育士 (町内保育園)	嘱託員	6人	保育園の保育業務	保育士資格を有する人(平成29年3月末日までに取得見込者含む)	H29.4.1～H30.3.31 8:30～17:00 ※変則勤務時間あり	月額 183,500円
保育園調理員 (町内保育園)	嘱託員	1人	保育園の調理業務	調理師免許を有する人(平成29年3月末日までに取得見込者含む)	H29.4.1～H30.3.31 8:30～17:00 ※変則勤務時間あり	月額 160,000円
保育園看護師 (町内保育園)	嘱託員	1人	保育園の保育業務・衛生管理	看護師または准看護師免許を有する人(平成29年3月末日までに取得見込者含む)	H29.4.1～H30.3.31 8:30～17:00 ※変則勤務時間あり	月額 看護師:187,600円 准看護師:160,100円
一般事務補助員 (児童館)	臨時職員	1人	児童館の運営業務	「ワード」「エクセル」などのパソコン操作が可能な人	H29.4.1～H29.9.30 ※更新する場合あり 8:30～17:00 ※変則勤務時間あり	日額 6,700円
看護師または 准看護師 (町立富来病院)	嘱託員	5人	病棟の看護業務	看護師または准看護師免許を有する人(平成29年3月末日までに取得見込者含む)	H29.4.1～H30.3.31 8:30～17:15 ※変則勤務時間あり ※夜勤・土日祝祭日 勤務が可能な人(応相談)	月額 看護師:187,600円 准看護師:160,100円
看護助手 (町立富来病院)	嘱託員	3人	病棟の介護補助業務	ホームヘルパー2級過程または介護職員初任者研修を修了した人(平成29年3月末日までに修了見込者含む)	H29.4.1～H30.3.31 8:30～17:15 ※変則勤務時間あり ※夜勤・土日祝祭日 勤務が可能な人(応相談)	月額 143,500円
薬剤師 (町立富来病院)	嘱託員	1人	薬剤業務	薬剤師免許を有する人(平成29年3月末日までに取得見込者含む)	H29.4.1～H30.3.31 8:30～17:15 ※変則勤務時間あり	月額 197,000円～
管理栄養士 (町立富来病院)	嘱託員	1人	病院給食管理業務	管理栄養士免許を有する人(平成29年3月末日までに取得見込者含む)	H29.4.1～H30.3.31 8:30～17:15 ※変則勤務時間あり	月額 173,200円～

※賃金は勤務経験年数などにより増額する場合があります。

◆勤務条件 詳細は「志賀町臨時職員等募集要綱」(総務課、富来支所で交付またはホームページでダウンロード可)で確認してください。

◆申込期限 **1月20日(金) 17:00まで(必着)**

◆試 験 **2月19日(日)** 会場:志賀町役場 (予定)

◆選考方法 面接試験による選考

◆申込方法

- ・申込期間内に所定の申込用紙に必要事項を記入し、必要書類を添付の上、総務課へ提出してください。
- ・郵送の場合は、封筒の表に「臨時職員等申込書」と朱書きしてください。(※申込期限必着)

詳しくは…

申 問 総務課総務人事担当 ☎ 32-9311

【12/4-12/10 は人権週間】 人権擁護委員が 人権啓発街頭活動実施

人権週間が始まり、12月9日(金)に志賀町人権擁護委員による街頭活動が行われました。

街頭活動は、人権について多くの人に知ってもらおうと毎年実施しているもので、志賀地域2カ所、富来地域2カ所の計4カ所で行われ、啓発チラシや標語入り啓発物資を配布し、人権の大切さを呼びかけました。



街頭活動を行う人権擁護委員

平成 29 年度公立羽咋病院臨時職員募集

職 種	人員	応募資格・職務内容	賃金
薬剤師 (日勤・パート)	若干名	薬剤師免許を有する人	日額 14,400円、時間給 1,800円
看護師 (日勤・パート)	25 人程度	看護師免許を有する人	日額 10,560円、時間給 1,320円
看護補助員 ※1 (ケア担当/日勤)	8 人程度	患者介助および看護業務補助 (早出・遅出勤務、休日勤務あり)	看護師・准看護師免許を有する人 日額 10,560円、時間給 1,320円
			介護職員初任者研修者 (ホームヘルパー2級) または同等の資格を有する人 月額 154,900円
			その他 月額 140,700円
看護補助員 ※2 (書類サポート担当/日勤)	1 人程度	文書作成・物品補充・入院時オリエンテーションなどの看護事務業務補助および患者の検査移送など	日額 6,138円
臨床検査技師 (日勤)	若干名	臨床検査技師免許を有する人	月額 169,100円
医師事務作業補助員 (日勤)	若干名	医師の指示のもとに行う事務補助、電子カルテ操作、書類作成、患者呼び込みなど	日額 6,743円
健診室作業補助員 (日勤)	1 人程度	電子カルテ操作、書類作成	日額 6,743円
社会福祉士 (日勤)	1 人程度	社会福祉士免許を有する人	月額 169,100円
管理栄養士 (日勤)	1 人程度	管理栄養士免許を有する人	月額 169,100円
中央材料室作業補助員 (日勤)	若干名	医療器材の洗浄・消毒業務、院内の物品集配送等の運搬業務	月額 140,700円
臨床検査科業務補助員 (日勤・パート) ※3	2 人程度	臨床検査業務補助および運搬など	日額 6,138円、時間給 792円
事務補助員 (総務課/日勤・パート) ※4	2 人程度	書類作成・配布、物品管理等の事務業務補助	日額 6,138円、時間給 792円
事務補助員 (医事管理室/日勤)	若干名	外来患者の呼び込み、診療録の入出庫作業、書類作成の事務補助、消耗品管理など	日額 6,138円
患者送迎用自動車運転手 (パート(隔日)) ※5	2 人程度	普通自動車第一種免許を有する人	時間給 917円

※1 早出・遅出勤務、休日勤務は割増賃金あり ※2 勤務時間：9:00～17:45 ※3 勤務時間：9:00～13:00 (パート)
 ※4 勤務時間：13:00～17:00 (パート) ※5 勤務時間：8:15～12:00 (金曜日のみ 7:15～12:00)

- ◆勤務条件 勤務時間週38時間45分の範囲内で勤務 (原則 8:30～17:15) ただし、所属によっては早出・遅出勤務、休日勤務あり。パートについては、指定する時間。その他、通勤手当の支給や年次有給休暇、社会保険制度あり。
- ◆採用予定 平成 29 年 4 月 1 日
- ◆必要書類 履歴書 (市販のもの)、写真 (6 カ月以内に撮った写真を履歴書に貼付)、有資格者は、免許証の写しを添付。
- ◆申込期間 1 月 10 日(火)～1 月 27 日(金) (必着) 詳しくは…
- ◆試験 2 月中旬～下旬予定 (受験者に別途案内) 公立羽咋病院総務課 ☎0767-22-1220

地域安全ニュース 1月10日は110番の日



ハク太郎

110番通報は緊急の事件・事故専用の回線です。
 局番無しの「110番」通報は、全て金沢市の警察本部が受理し、速やかに各警察署・付近のパトカーなどに指令を出します。正しい110番通報のポイントは、質問に対して落ち着いて答えれば大丈夫です。
 急がない相談 (一般困りごと相談) については、警察安全相談 #9110 または羽咋警察署 (22-0110)、最寄りの交番・駐在所でお問い合わせください。

- ①何があったか? …交通事故・泥棒?
- ②いつあったか? …何時頃?
- ③何処であったか? …町名、番地や目立つ建物など
- ④犯人は? …性別・年齢・身長体格・服装・逃走方向・車のナンバーなど
- ⑤今、どうなっているか? …被害状況、事故現場の様子など
- ⑥あなたの住所・名前・電話番号は? …事件、事故との関係など

羽咋警察署・羽咋郡市防犯協会連合会 (☎ 22-4970)

相談・お知らせ

相談内容	日時		場所	問い合わせ先	備考
無料年金相談	1月18日(水)	10:00～12:00 13:00～16:00	富来支所	住民課 ☎ 32-9121	年金保険料の免除・年金の支給手続きなど、年金に関すること
無料法律相談 相談員：国田武二郎弁護士 相談時間：30分(要予約)	1月23日(月)	9:30～15:30	役場本庁舎 相談室	住民課 ☎ 32-9121	◆募集人員8人(予定) 志賀町に住所を有する人で初めての人を優先 ※本庁住民課、支所で申込
ひとり親家庭相談 相談員：自立支援員	1月26日(木)	10:00～15:00	役場本庁舎 相談室	住民課 ☎ 32-9122	就職・貸付金のことなど、なんでも
総合相談(無料) 相談員：行政相談委員、 人権擁護委員、 民生委員・児童 委員、司法書士	<富来地域> 1月10日(火) (司法書士:午前のみ)	10:00～15:00	富来活性化 センター 2階	志賀町社会 福祉協議会 ☎ 42-2545	日常生活の困りごとや、相談 先が分からない場合など気軽に 相談してください ※志賀地域の行政相談委員は 偶数月のみです
	<志賀地域> 1月13日(金) (司法書士:午後のみ)		志賀町文化ホール 2階	志賀町社会福祉 協議会志賀支所 ☎ 32-1363	
障害者福祉相談	1月11日(水)	13:30～15:30	役場本庁舎 11会議室	健康福祉課 ☎ 32-9131 FAX 32-0288	障害者福祉相談支援事業所 の相談員が応じます
要約筆記・ 手話通訳の案内	毎週月～金曜日 ※支所対応日除く	8:30～17:15	健康福祉課		要約筆記(文字で書いて伝える 通訳)や手話で、行政手続き をお手伝いします
	1月4日(水)	14:00～16:00	富来支所 総合窓口		
七尾法律相談センター (予約制・先着5人)	1月12日(木) 19日(木) 26日(木)	13:30～16:00	パトリア5階 フォーラム七尾	金沢弁護士会 ☎ 076-221-0242	料金5,400円(30分) ※クレサラ相談、負担困難で 法律援助資力基準に該当する 人は初回無料
ジョブカフェ出張相談 (予約制・無料) 相談員：キャリアコンサルタント	1月19日(木)	9:30～12:30	志賀町文化 ホール2階 第21研修室	ジョブカフェ 能登サテライト ☎ 0767-53-7070	対象：就職や仕事の相談を 希望する学生および43歳未 満の人(再就職を目指す女 性は年齢制限なし)
	2月2日(木)	14:00～17:00			
福祉・介護のしごと 相談コーナー	1月19日(木)	10:00～11:30	ハローワーク 羽咋2階会議室	石川県福祉の 仕事マッチング サポートセンター ☎ 076-234-1151	福祉の仕事についての疑問・ 質問に個別相談で応えます。

information bank

■ 窓口延長業務

☎ 住民課 ☎ 32-9121

日時	内容
1月7日(土)・14日(土)・ 21日(土)・28日(土)	9:00～12:30
	住民票・戸籍謄抄 本・印鑑証明など の発行業務

■ 町長談話室

☎ 総務課 ☎ 32-9311

日時	場所
1月11日(水)	13:30～15:00
1月25日(水)	
	役場本庁舎相談室
	富来支所

※都合により開設できない場合や、開始時刻および終了時刻が変更となる場合がありますので、事前にご確認ください。

会員募集

町内に住む60歳以上の健康で働く意欲のある方なら誰でも会員になれます。

入会申込書はご本人様が各施設窓口まで取りに来てください。

【公益社団法人 志賀町シルバー人材センター】

本部事務所(富来行政センター内) ☎42-2170 業務取次所(志賀町文化ホール内) ☎32-9911
とき地域福祉センター ☎42-2020 とき温泉センター ☎42-2788
やすらぎ荘 ☎36-1846 シルバーハウス ☎37-2750 総合体育館 ☎32-3777

シルバー人材センター
(愛称 生き活きセンター)



有料広告欄

健康カレンダー 掲示板

保健福祉センター ☎ 32-0339

予防接種

【受付時間】 BCG 14:00～14:30

内容	実施日	対象	場所
BCG予防接種	1月12日(木)	平成28年7月生まれ	③

※予防接種相談会は予約が必要です。事前に申し込んでください。

乳幼児健康診査

【受付時間】 4カ月児健診 13:15～13:45
3歳児健診 13:15～14:00

内容	実施日	対象	場所
4カ月児健診	1月12日(木)	平成28年9月生まれ	③
3歳児健診	1月26日(木)	平成25年6～7月生まれ	③

すくすく子育て

内容	実施日	対象	時間	場所		
すくすく子育て相談	1月12日(木)	乳幼児とお母さんどなたでも	15:00～15:30	③		
	1月26日(木)					
げんキッズ広場	毎週火・金曜日 (祝日は除く)		8ヵ月～1歳半頃		10:00～11:30	④
ゆう遊クラブ	1月10日(火)					
	1月24日(火)					
ぶちゆう遊クラブ	1月20日(金)					
モグモグ教室	1月17日(火)					

※すくすく子育て相談を希望する人は事前に相談内容ご連絡してください。
※ゆう遊クラブ:10日は「音あそび」、24日は「バルーンアートに挑戦！」
※ぶちゆう遊クラブ:ファーストサインです。ぶちゆう遊クラブ・モグモグ教室の参加希望者は、事前に申し込んでください。

《実施会場》

- ③: 志賀町保健福祉センター ④: 富来保健福祉センター
⑤: とぎ地域福祉センター ⑥: 富来活性化センター

介護予防

【対象】 65歳以上の人 (申込不要)

教室名	実施日	時間	内容	場所
鶴亀おたっしや教室	1月12日(木)	10:30～11:30	インストラクターによるヨガや筋力アップ体操	やすらぎ荘
	1月26日(木)	11:30		
志賀町健幸教室	1月4日(水)	10:00～11:30	健康運動指導士による食や健康に関する講話と体操	シルバーハウス
	1月11日(水)			
	1月18日(水)			
いきいき貯筋倶楽部	1月13日(金)	13:30～15:00	作業療法士による転倒予防体操や家庭でできる体操	③
	1月27日(金)			
男性の料理教室	1月13日(金)	10:00～12:30	健康に関する講話と調理実習	⑥
	1月18日(水)			志賀町文化ホール

※男性の料理教室に参加希望者は、事前に申し込みが必要です。

機能訓練

【対象】 脳卒中後遺症などで日常生活がおおむね自立している人 (介護認定者は対象外)

教室名	実施日	内容	時間	場所
リハビリ教室	毎週月曜日 (祝日は除く)	ストレッチや筋力強化運動、生活指導など	10:00～13:00	⑤
	毎週金曜日 (祝日は除く)			③

※参加希望の人は、事前に保健福祉センターまで相談してください。

健康相談

内容	実施日	対象	時間	場所
いきいき健康相談	毎週金曜日	どなたでも	10:00～11:30	③
こころの健康相談	1月20日(金)		13:00～14:00	

※いきいき健康相談を希望する人は、事前に連絡してください。
相談当日は、健診・血液検査結果などを持ってきてください。
※こころの健康相談は、1週間前までに予約が必要です。

志賀町要保護児童対策地域協議会だより

子どものショートステイ・トワイライトステイ

一時的に養育に困る場合、お子さんを町が委託する家庭的な施設でお預かりする「志賀町子育て短期支援事業」を始めます。



申込 住民課子育て支援窓口 ☎ 32-9122

内容	内容
利用要件	<p>宿泊、日帰り、夜間預かりなどがあります。</p> <p>保護者が次のいずれかに該当し、児童を養育するものがない場合、または保護者の帰宅が夜間に及ぶ場合。</p> <ul style="list-style-type: none"> ・疾病にかかり、または負傷している ・妊娠中または出産後間もない ・同居の親族を看護している ・事故や火災などその他家庭養育上の事由 ・冠婚葬祭や転勤・出張など ・育児疲れや家庭において一時的に養育が困難な場合
対象者	志賀町に居住する児童
預かり施設	<p>☆社会福祉法人 児童養護施設 あすなろ園 (鳳珠郡穴水町字志ヶ浦 15-1-3)</p> <p>☆社会福祉法人 ななお乳児園 (七尾市津向八部 35-5)</p> <p>*施設の事情(施設の定員超過・病気の感染など)で受け入れ困難な場合あり</p>
利用料	町の基準により保護者負担金があります。
利用手続き	住民課子育て支援窓口で事前の申請が必要です。認印と保険証を持参してください。

播磨	瀬戸	中村	山本	藤田	大島	中野	大島	浜田	氏名
煌大	桃羽	愛羅	すみれ	結衣	佑斗	志保	穂乃	怜那	氏名
美孝	由泰	紗直	吉奈	健真	優昌	美翔	恵統	あ翔	保護者名
幸徳	佳介	也香	宗紀	人規	子二	香太	美也	い太	保護者名
大島	仏木	高浜	西山	高浜	徳田	高浜	貝田	高浜	本籍または住所
									9名
飯島	西田	土田	村木	山本	石田	岩瀬	川島	清水	氏名
寺澤	木村	加藤	浅井	高田	井村	今川	新谷	瀬川	氏名
昌彦	美香	和輝	忠博	元喜	優佑	史渉	紀久	雄也	氏名
彩	豊	衣子	希博	麻耶	三重	萌香	由久	佳那	氏名
群馬	七尾	代田	高浜	富山	東京	倉垣	末吉	中登	本籍
安津	里本	山形	木町	北吉	都頭	垣	市吉	戸登	本籍
見	江	県	町	田	町	町	市	町	本籍
安津	里本	金沢	高浜	北吉	東京	倉垣	末吉	西海	新本籍
見	江	市	町	田	都	垣	吉	風	新本籍
									9組



赤ちゃん

9名



結婚

9組

戸籍の窓



町の人口

(11月受付分)

総人口	21,301人
男	10,111人
女	11,190人
世帯数	8,086世帯

(平成28年11月末現在)

【お断り】
このコーナーは、当町で届け出をした方で、希望者のみ掲載しています。他市町村での届け出を予定し、掲載を希望する場合は「志賀町広報紙掲載希望申出書」を提出してください。詳しくは住民課まで (TEL32-9121)

森	松山	川原	間浦	荒川	刀祢	加藤	高岩	福澤	安中	坂井	歌野	穴田	小路	宮本	米澤	高村	清水	松本	中端	長田	金谷	宮田	福田	北明	米木	座守	氏名
ヒサエ	はる	三子	正子	芳春	平悟	喜代子	ユリ子	正治	よし	恵輔	昭二	まつい	治	齊	輝夫	文次	若子	芳江	吉二	松次郎	朝子	勇	邦子	花音	純一	弘	氏名
95歳	94歳	90歳	81歳	89歳	87歳	83歳	98歳	86歳	90歳	63歳	89歳	98歳	95歳	76歳	93歳	91歳	91歳	96歳	96歳	91歳	72歳	83歳	82歳	0歳	69歳	78歳	年齢
香能	小窪	高浜	西海	代田	福浦	高浜	西海	館開	二所	坪野	西海	牛ヶ	大福	西海	安部	富来	高浜	上野	福浦	前浜	富来	相神	西海	福野	火打	尊保	本籍または住所
		町	無	田	港	町	無		宮	野	無	首	寺	無	屋	高田	町	野	港	浜	町	神	無	野	谷	保	27名



おくやみ

27名

+	1月	休日当番医 (9:00 ~ 12:00)				小児当番医 (9:00 ~ 12:00)			当番薬局	
	1日 (日・祝)	河崎医院 (外・胃腸・内)		高浜町 ☎32-0019	公立能登総合病院	七尾市藤橋町 ☎0767-52-6611	さくら薬局	羽咋市の場町		
		田村眼科クリニック		羽咋市鶴多町 ☎22-0026			羽咋的場店			
	2日 (月)	疋島クリニック (外・胃腸・内)		羽咋市旭町 ☎22-1205	恵寿総合病院	七尾市富岡町 ☎0767-52-3211	はくい薬局	羽咋市の場町		
		おおの整形外科クリニック		羽咋市鶴多町 ☎22-8858						
	3日 (火)	向クリニック (外・内)		富来領家町 ☎42-1151	とどろき医院	羽咋市鶴多町 ☎0767-22-7855	押水瑠璃光薬局	宝達志水町前		
		岩脇医院 (耳鼻咽喉科)		羽咋市の場町 ☎22-0131						
	8日 (日)	いけの整形外科		羽咋市南中央町 ☎22-0254	公立能登総合病院	七尾市藤橋町 ☎0767-52-6611	志雄瑠璃光薬局	宝達志水町荻市		
		松江産婦人科内科医院		羽咋市島出町 ☎22-2479						
	9日 (月・祝)	池野整形外科耳鼻咽喉科医院		高浜町 ☎32-0040	恵寿総合病院	七尾市富岡町 ☎0767-52-3211	羽咋菜の花薬局	羽咋市柳橋町		
		西村内科胃腸科クリニック		宝達志水町今浜 ☎28-2033						
	15日 (日)	松江外科胃腸科医院		羽咋市松ヶ下町 ☎22-7888	国立病院機構七尾病院	七尾市松百町 ☎0767-53-1890	クスリのアオキ羽咋店	羽咋市石野町		
		ひよりクリニック (内・外)		富来地頭町 ☎42-2300			青木二階堂薬局			
	22日 (日)	四蔵医院 (内)		仏木 ☎37-1030	公立能登総合病院	七尾市藤橋町 ☎0767-52-6611	鶴多あおぞら薬局	羽咋市鶴多町		
	松柳医院 (内)		羽咋市島出町 ☎22-0011							
29日 (日)	平場内科クリニック		羽咋市中央町 ☎22-0238	やまざきクリニック	七尾市つじが浜 ☎0767-53-4976	ヒラバ薬局	羽咋市川原町			
	松沼医院 (内・小児)		宝達志水町敷波 ☎29-3188							
※受診の際は、事前に電話してください								※日中は、平日同様に営業		



志賀町からの情報として、2市2町の広報紙に、「大漁起舟祭(2月11日(土)開催)」を紹介しました。

七尾市 1月9日(月)~3月31日(金)

七尾湾能登かき祭

味や風味が良く、肉厚で甘みたっぷりの焼きかきや蒸しかき、丼など、能登かきのフルコースを提供します。

▶場所 七尾市中島町の協賛飲食店



能登かき

☎ 0767-66-0001

羽咋市 2月11日(土) 13:00~16:00

ボランティア♥婚活 in 羽咋

ボランティアしながらの婚活してみませんか!

- ▶場所 羽咋すこやかセンター2階・研修室(鶴多町)
- ▶対象 ボランティア活動に興味のある未婚女性(22~45歳)
- ▶参加費 500円(女性)
- ▶申込締切 1月24日(火)

☎ 0767-22-6231



宝達志水町 2月4日(土)・5日(日)

ニコニコ展

- ▶場所 敷波会館(敷波)
- ▶時間 10:00~16:00
- ▶内容 手工芸品・絵画・生け花などの展示
チャリティーバザー

☎ 090-2035-3175



中能登町 2月5日(日) 13:30~

ふれあい中能登 2017年コンサート

中能登地域を中心とした中高校生吹奏楽部による迫力の演奏をお届けします。

▶場所 ラピア鹿島(井田)

☎ 0767-76-1900



ごみの分別、大丈夫?

■資源を燃えるごみに出していないですか?

紙資源の有効利用と燃えるごみの減量のため、紙類は分別して、資源ごみとして出しましょう。お菓子箱、牛乳パック、包装紙などを分別するだけで、燃えるごみの減量化、再資源化を行うことができます。



■生ごみを捨てる際は、水切りしてから

生ごみの水切りをすることで、生ごみの重量を減らすことができます。水切りの方法として、野菜くずなどを乾燥させてから出す、水切りネットや水切りバケツを使うなどがあります。まだ行っていない人がいたら、ご協力をお願いします。生ごみ処理機の購入助成制度もあります。



■可燃ガス入り缶は必ず穴を開けてから

スプレー缶やカセットコンロのガス容器は、使用后、火気のない風通しのよい屋外などで穴を開けてから、燃えないごみとして出してください。

21tの減量 ゴミメーター

(家庭から収集した燃えるごみの量)

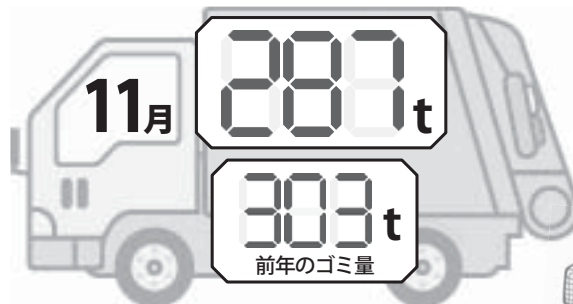

きちんと分別して、ごみを減らしましょう~



☎ 32-9321

有料広告欄

介護スタッフ・入居者 同時募集中



要介護1~5対応
まずはお電話でご相談ください

☎(0767)22-7739

住宅型有料老人ホーム
能登和楽の里
THE SENIOR RESIDENCE

曜日 時間	火・水・木・金 番組内容	土・日・月 番組内容
7:00	おやすみ情報	
7:03	しかチャンニュース	
7:55	北陸電力文字情報	
8:00	今月のお料理レシピ & 志っ賀りヘルス & 志っ賀り体操足若体操 ver.	
8:45	北陸電力志賀原だより & 北陸電力文字情報	
9:00	しかっ子あつまれ!! 【～15日】中甘田保育園 【16日～】とぎ保育園	【～15日】しかっ子あつまれ!!すばる幼稚園 【16日～】特集・笹波移住者の田中夫妻結婚式・披露宴
9:55	北陸電力文字情報	
10:00	【～15日】志賀町を描く美術展 & 能登の里山里海小・中学生絵画展表彰式 【16日～】こどここ?志賀町 七海編	【～15日】しかっ子あつまれ!! 中甘田保育園 【16日～】志賀町を描く美術展 & 能登の里山里海小・中学生絵画展表彰式
10:55	北陸電力文字情報	
11:00	図書館だより	
11:20	確定申告のお知らせ	
11:45	北陸電力志賀原だより & 北陸電力文字情報	
12:00	【～15日】志賀大陸 消防団土田分団 【16日～】しかっ子あつまれ!!中甘田保育園	【～15日】こどここ?志賀町 七海編 【16日～】しかっ子あつまれ!!とぎ保育園
12:55	北陸電力文字情報	
13:00	おやすみ情報	
13:03	今月のお料理レシピ & 志っ賀りヘルス	
13:28	志っ賀り体操 足若体操ver.	
13:55	北陸電力文字情報	
14:00	しかチャンニュース・お知らせ・行政情報	
14:55	北陸電力文字情報	
15:00	【～15日】しかっ子あつまれ!!すばる幼稚園 【16日～】特集・笹波移住者の田中夫妻結婚式・披露宴	【～15日】小・中学校連合音楽会 【16日～】しかっ子あつまれ!!中甘田保育園
15:55	北陸電力文字情報	
16:00	図書館だより	
16:20	確定申告のお知らせ	
16:45	北陸電力志賀原だより & 北陸電力文字情報	
17:00	今月のお料理レシピ & 志っ賀りヘルス	
17:25	北陸電力文字情報	
17:30	【～15日】おおきくになったら(とぎ保育園)・小・中学校連合音楽会 【16日～】おおきくになったら(土田保育園)・志賀町を描く美術展&能登の里山里海小・中学生絵画展表彰式	【～15日】(再)こどここ?志賀町 代田編・貝田編 【16日～】こどここ?志賀町 七海編・(再)ぶらり志賀町の旅(大漁起舟祭)
19:00	お知らせ・行政情報	
19:05	しかチャンNEWS(青春全開志賀高!)	【～15日】志賀町を描く美術展 & 能登の里山里海小・中学生絵画展表彰式 【16日～】小・中学校連合音楽会
19:55	北陸電力文字情報	
20:00	【～15日】こどここ志賀町 七海編 【16日～】特集・笹波移住者の田中夫妻結婚式・披露宴	【～15日】特集・笹波移住者の田中夫妻結婚式・披露宴 【16日～】志賀大陸 消防団土田分団
20:45	北陸電力志賀原だより & 北陸電力文字情報	
21:00	しかっ子あつまれ!! 【～15日】中甘田保育園 【16日～】とぎ保育園	【～15日】おおきくになったら(とぎ保育園)・しかチャンNEWS 【16日～】おおきくになったら(土田保育園)・しかチャンNEWS
21:55	北陸電力文字情報	
22:00	【～15日】しかっ子あつまれ!!すばる幼稚園 【16日～】小・中学校連合音楽会	【～15日】志賀大陸 消防団土田分団 【16日～】しかっ子あつまれ!!中甘田保育園
22:55	北陸電力文字情報	
23:00	おやすみ情報	
23:03	終了	

1月の

しかチャンネル 番組ガイド

デジタル:9ch STB:038ch



今月の番組

※都合により、放送内容を一部変更することがあります。番組表は、地上デジタル放送のEPGでもご覧いただけます。

こどここ?志賀町 七海編

第4回は、「富来七海地区」を紹介。

しかっ子あつまれ!!

【～15日】すばる幼稚園&町乳幼児保育園
【1日～】中甘田保育園
【16日～】とぎ保育園
の運動会リハーサルの様子を放送します。

第12回小・中学校連合音楽会

町内4小中学校の合唱やプラス演奏発表。

第28回志賀町を描く美術展 & 能登の里山里海小・中学生絵画展

11月13日に行われた表彰式と、インタビューや絵画を紹介します。

【特集】笹波移住者の田中夫妻結婚式・披露宴
11月19日、笹波集落で33年振りに開催された結婚式・披露宴の特集です。

【再放送】

- こどここ?志賀町 代田編・貝田編
- ぶらり志賀町の旅「大漁起舟祭」

【おおきくになったら】
金沢ケーブルテレビ制作・放送の「おおきくになったら」を再放送。
【1月1日～15日】とぎ保育園
【1月16日～31日】土田保育園
【2月1日～15日】志加浦保育園
【2月16日～28日】中甘田保育園
【3月1日～15日】高浜保育園

ケーブルテレビに関するお問い合わせは
志賀町ケーブルテレビ(情報推進課)
TEL 32-9999
E-mail jyouhou@town.shika.lg.jp

住まいと土地の総合案内所

不動産のことなら何でもご相談下さい ー料金不要ー
県外在住の方もお気軽にお電話下さい

心の通うまちづくり

みらい都志開発(株)

羽咋市石野町二 107 (やち歯科医院さん向かい)

TEL (0767) 22-1537

http://www.mirai-toshi.jp



宅建物取引業(石川県知事(3)3772号)
不動産コンサルティングマスター

志賀町でインターネットするなら

ケーブルテレビのインターネット

プロバイダ料、回線使用料、全てコミコミ。お支払いはこの金額だけ。

100メガ ひかり100 ケーブルテレビの多チャンネルと同時加入で
月額利用料金 4,500円/月 ▶ 3,500円/月

※当社のインターネットサービスはベストエフォート型で、通信速度を保障するものではありません。回線の状況により最大速度での提供ができない場合があります。※表記の金額は、全て税抜価格です。消費税分は別途精算させていただきます。

今すぐ、加入の
お申し込みは 年中無休
土日祝も受付
9:00~18:30

0120-751-114

金沢CATV 金沢ケーブルテレビネット 金沢市南町2番1号 北國新聞会館18階

有料
広告
欄



4



5



6



7



1



3



2

1 ヘリコプターで避難する孤立住民 2 自衛隊は寸断された道路に橋を掛ける訓練を実施
3 谷本県知事が自衛隊の訓練を視察し、説明を受けた 4 放射線防護施設に避難する住民
5 ライフジャケットを着用し、船舶による海上避難も実施 6 志加浦保育園の園児が初めて訓練に参加し、バスで白山市へ避難した 7 オフサイトセンターで対応する職員

防災技能の向上のため、防災訓練に積極的に参加し、防災意識・知識を高めましょう。

はまなす園では、放射線防護施設へ移動後、入居者の職員が車いすで福祉車両に乗り込み、白山市へ避難しました。

施設を含め、町内から約410人の住民が参加し、避難やスクリーニング、車の除染などを体験・見学し、防災意識を高めました。

道路寸断で孤立したと想定された福浦地区では、県消防防災ヘリや自衛隊ヘリ、国土交通省の船舶などで避難しました。陸上自衛隊員は、寸断された道路に仮設橋を渡す訓練をし、谷本県知事が視察しました。

西山のオフサイトセンターでは、関係機関をテレビ会議で結び、原子力災害合同対策協議会全体会議を開きました。また、放射線のモニタリングや被ばく医療措置訓練などをし、原子力災害時の対応体制の実効性を確認しました。

11月20日(日)、地震発生による志賀原子力発電所の事故を想定した原子力防災訓練が行われ、約2,200人が参加しました。

環境安全課 ☎32-9321

有料
広告
欄

『広報しか』有料広告募集!

広告の規格 【大きさSAMPLE】1号(実寸大)

1号 45mm×88mm (1色) 10,000円 3号 45mm×88mm (カラー) 15,000円
2号 45mm×178mm (1色) 20,000円 4号 45mm×178mm (カラー) 30,000円

広報しか3月号への掲載申込受付は1月20日(金)まで。

詳しくは…

情報推進課 ☎32-9261

志賀千古温泉  Shi-on
アクアパークシ・オン

- ・温泉 あさ 9時～午後11時
- ・室内プール 午前 9時～午後10時
- ・レストラン 午前11時～午後10時

※団体予約も承っております。☎0767-32-8555



私たちの町の

民生委員・児童委員

地域社会の生活に困っている人、児童・障害者・高齢者などのことで問題を抱えている人はいませんか？民生委員・児童委員は、地域の身近な相談相手として、問題解決のため行政や関係機関とのパイプ役をつとめています。子どもの問題を専門に担当する主任児童委員もいますので、気軽に相談ください。

	担当地区	氏名
高浜	1区・2区	田中 比呂美
	3区・4区	古府 利美
	5区・6区	河嶋 美津
	7区・11区	宮下 久幸
	8区・9区・10区	久田 幸子
	旭ヶ丘・東旭	都 智恵子
	はまなす	大岡 邦子
	新大念寺・あすなろ	後道 由幸
志加浦	川尻・町	長田 絹代
	安部屋・営団・志賀の郷住宅	菓子田久美栄
	健康村・ロイヤルティ	石藏 三郎
	上野	松本 力藏
	大津・小浦	塚田 俊幸
	百浦	干野 光雄
堀松	赤住・北電寮・はまなす園	永谷 紀美恵
	堀松・緑ヶ丘	堀 すま子
	梨谷小山	篠原 礼子
	清水今江・北吉田	竹川 広美
	末吉・西山台	萬澤 千鶴子 鹿野 則男
	神代・矢蔵谷	片山 豊美
上熊野	長田・釈迦堂	木村 紀弘
	直海・促進住宅	森場 陽子
	米町・小室・松木	青山 力男
	田原・五里峠	福田 眞由美
	大笹・牛ヶ首・猪谷	田上 洋子
土田	徳田	茨木 由里子
		谷内 雅子
	舘開	野澤 雅子
	出雲・火打谷	谷口 紀代子
	矢田・印内	寺田 好枝
	代田・新林	辻口 美子
	牧山・仏木	坪井 順成
	谷屋・栗山	山下 洋子

	担当地区	氏名
加茂	矢駄	泉 陽子
	倉垣	細川 宗宏
	安津見	谷内 俊春
下甘田	東谷内・上棚	泉 靖
	二所宮	安中 喜六
	福井・舘	押田 忍
	米浜・大坂・穴口	大島 友子
中甘田	大島	木下 ますみ
	長沢	本谷 利枝
	福野・宿女	道谷内 強
	岩田・坪野	坂井 真由美
	甘田	濱田 喜久子
福浦	福浦港	加藤 勇雄
		松山 万里子
三明	豊後名・中山・日下田	高 貞子
	草木・日用・町居	中村 久明
	三明・中畠	山本 洋子
	荒屋・谷神・六実	大瀧 瀧一
富来	富来地頭町	佐藤 政直
		富森 栄
	富来領家町	坂本 時子
		上瀬 久雄
	富来高田	松村 和子
富来七海・富来生神・富来牛下	川端 幸子	
稗造	大矢 みち子	大矢 みち子
	広地・東小室	松平 ちづ子
	貝田・大西・江添・田中	原谷 外百子
	和田・今田	輔田 俊子
	尊保・楚和・灯・阿川・入釜	三田 俊雄
	鶴野屋・地保・切留	鶴之家佐和子

	担当地区	氏名
東増穂	八幡・八幡座主・中泉	漆原 泉
	里本江	堀辺 修央
	中浜・給分・大鳥居	増田 邦彦
	相神・草江	坂本 正樹
西増穂	酒見・香能	谷内 柳宣
		藤井 道代
	稲敷・栢木	間谷 信雄
西海	大福寺	大場 三枝子
	西海風戸	三浦 久美子
	西海風無	小山 典子
		上瀧 澄
西浦	西海千ノ浦・西海久喜	西島 桂子
	赤崎・小窪	平野 千枝子
	鹿頭	大家 圭二
西浦	笹波	干場 房子
	前浜	上田 孝子

主任児童委員(第三者委員)

	氏名	住所
全域	宮下 扶久子	矢田
	村田 美代子	甘田
	永田 直美	堀松
	小田 眞知子	貝田
	新古 紀子	鹿頭

【住民課からのお知らせ】

志賀町保育園苦情解決第三者委員が、上表の主任児童委員に委嘱されました。保育園を利用している皆さんからの意見や苦情などを受け付け、助言や立会いで解決します。任期は平成28年12月1日から平成31年11月30日までです。詳しくは、各公立保育園または住民課までお気軽に相談してください。

- 高浜保育園 ☎ 32-0214
- 志加浦保育園 ☎ 32-0427
- 土田保育園 ☎ 37-1002
- 中甘田保育園 ☎ 32-0369
- とぎ保育園 ☎ 42-0366
- 住民課保育担当 ☎ 32-9122

☎ 志賀町民生児童委員協議会 (事務局: 志賀町社会福祉協議会志賀支所内)

☎ 32-1363 ☎ 42-2545 ☎ 健康福祉課 ☎ 32-9131

町立富来病院・志賀クリニック 運営検討委員会を設置しました

本町には、「町立富来病院」と「志賀クリニック」の公的医療機関が2つあり、身近なかかりつけ医療機関として、その役割を果たしてきました。

しかしながら近年では、

- ① 医師をはじめとする看護師、薬剤師など医療従事者の確保が困難
- ② 医師不足から診療科の縮小を余儀なくされる
- ③ 少子高齢化、過疎化による患者数の減少
- ④ ①～③による事業会計の悪化

など、特に地方の公的医療機関を取り巻く現状は大変厳しく、このままでは存続が危ぶまれます。

そこで町では、「医療機関の体力があるうちに抜本的に改革し、多様な住民ニーズに少しでも応えられる医療体制づくりが必要」と考え、これまでに2回の検討委員会を開催しています。

※1 指定管理者制度…民間の高いサービス提供能力、専門的手法を導入することにより、「経費の削減」と「サービスの質の向上」を目的に、町の管理の下、町が指定した民間事業者等に運営を行わせる制度。

第1回運営検討委員会では、今置かれている現状を把握するため、

- ① 富来病院と志賀クリニックの現状
- ② これまでの取り組み
- ③ 現状の問題点と今後の見通し
- ④ 病院事業改革とその方向性

などが報告されました。

第2回運営検討委員会では、現在の経営状況を踏まえ、今後も安定した医療の提供に向けた体制づくりを築くことができる方策として、指定管理者制度(※1)などのしくみと導入の可能性について検討しました。

「町立富来病院」と「志賀クリニック」という住民にとって必要不可欠な医療機関が、この厳しい状況の中、病院経営の効率化と地域医療のサービスの向上を図ることができるよう、今後もさまざまな検討をしていきます。

(単位：千円)

公的医療機関		H25 (決算)	H26 (決算)	H27 (決算)	H28 (予算)	H29 (決算見込)	H30 (決算見込)	H31 (決算見込)	H32 (決算見込)
町立富来病院 (公営企業会計) ※2	経常収益 (A)	1,142,875	1,274,073	1,176,038	1,200,062	1,261,881	1,238,160	1,230,357	1,218,992
	経常費用 (B)	1,247,391	1,295,228	1,228,566	1,309,549	1,302,284	1,270,773	1,263,395	1,239,011
	経常損益 (A-B)	▲104,516	▲21,155	▲52,528	▲109,487	▲40,403	▲32,613	▲33,038	▲20,019
志賀クリニック (特別会計) ※3	歳入 (C)	165,112	171,830	173,871	168,175	172,000	172,500	173,000	173,500
	歳出 (D)	162,616	168,589	171,025	167,005	170,000	170,500	171,500	172,000
	差引 (C-D)	2,496	3,241	2,846	1,170	2,000	2,000	1,500	1,500

※2 公営企業会計：地方公営企業法に定められる病院事業など、市町村が企業として経営する事業の会計のこと

※3 特別会計：地方公共団体が特定の事業を行う場合に、収入をその事業の経費に充てることを明確にするため、一般会計とは別に設ける会計のこと

能登地域で唯一の合同企業説明会 のと就職フェア 参加者・参加企業募集!

日時：3月12日(日) 13:00～16:00
場所：七尾サンライフプラザ 中ホール
(七尾市本府中町ヲ38)



※詳細や申込については窓口まで

石川県商工労働部産業立地課 ☎076-225-1517 FAX 076-225-1518 ✉e190100@pref.ishikawa.lg.jp
商工観光課企業誘致担当 ☎32-9341

【参加者】

対象：平成30年卒業予定の大学生など、能登地域で就職を考えている学生と既卒者

※登録不要。ただし、平成29年3月3日までに登録した人には、参加企業の紹介冊子を事前に送付します。

<登録はこちらから>

https://jobnavi-i.jp/joint_co?id=39
ジョブNAVI石川 のと就職フェア



【参加企業】

対象：能登地域(宝達志水町以北)に事業所を有する企業
期限：1月13日(金)まで(先着順)



テーマ別に別れ、意見交換をする金沢大学生や町民、町職員



大学教授による研究成果発表（写真上）
活発に意見交換する参加者（写真下）

官学民で能登地方の活性化を考える

地域活性化フォーラム 2016 in 志賀町を開催

金沢大学生や町民、町職員の約50人が参加した「地域活性化フォーラム2016 in 志賀町」が、11月27日（日）に志賀町役場で開催され、「健康」「6次産業/まちづくり」「食生活」をテーマに意見を交わしました。

2013年度から能登地方を中心に地域振興策などを研究する金沢大学が企画。昨年4月に金沢大学大学院先進予防医学研究科と町が健康づくり推進のための連携協定を

結んでいることもあり、開催が決まりました。

能登で活動が続いている金沢大学教授等3人が研究成果を発表した後、「大学の知を志賀町の活性化にどう活かすか」と題し、学生も交えて話し合い、志賀町を元気な町にするため、大学をどのように活用するべきかを考えました。

志賀中学校2年の竹視早紀さん

高円宮杯全日本英語弁論大会に出場

11月22日（火）、志賀中2年の竹視早紀さんは、23日（水）から開催される高円宮杯全日本中学校英語弁論大会に出場することを守田教育長に報告しました。

自身が所属するバレーボール部を題材に、持ち時間5分で英語原稿を暗記して話します。母の勧めで挑戦を決め、9月から文章をまとめました。今夏のアメリカ留学経験を活かし、ALTのクリスティーナ・マクレーンさんと推敲や発音練習を重ね、県予選で3位に入賞しました。竹視さんは「全国大会は緊張するが、練習の成果を発揮し、指導してくれたALTに恩返ししたい」と話しました。



全日本中学校英語弁論大会出場を報告する竹視さん



実際にトラックに乗って、死角を確認する園児

佐川急便がとぎ保育園で交通安全教室を開催

みんなで守ろう！交通安全

12月5日（月）、とぎ保育園で、佐川急便北陸能登営業所の職員が交通安全教室を開きました。職員は園児87人に寸劇を披露し、「車の周りでは絶対に遊ばない、道路には飛び出さない、ボールやおもちゃがトラックの下に入ったら、大人や運転手に相談する」ことを話しました。また、横断歩道は「右見て、左見て、もう一度右見て、手を上げて渡る」ことを確認し、佐川急便のマスコットキャラクター・はこぶくんや社員と一緒に、横断歩道を渡る練習をしました。

年長児は、実際にトラックに乗り、運転席からはどのように見えるかを学びました。



西能登おもてなし丼が3万食突破

経済波及効果1億円を発表

12月2日(金)、志賀町観光協会は、「西能登おもてなし丼」販売事業で、町内の経済効果が1億円を突破したと発表しました。平成26年12月から「西能登しか丼」を改め、再ブランディングして誕生した「西能登おもてなし丼」は、平成27年2月から平成28年10月までに約3万食を提供し、売上高は約5000万円を達成しました。その販売価格や関連する経済波及効果は1億円と推計されます。

昨年2店舗が新たに加わり、20店舗が42種類の西能登おもてなし丼を提供しています。ご当地グルメとして定着し、更なる広がりをみせています。



西能登おもてなし丼と提供店舗の皆さん



田中夫妻を囲んで記念撮影する住民の皆さん

笹波地区で33年振りの結婚式

花嫁道中、縄張りで住民が祝福

平成27年に加賀市から笹波に移住した漆器木地師の田中俊也さんと千恵美さん夫妻が、11月19日(土)、笹波の藤懸神社で結婚式を挙げました。地元では33年振りの挙式とあり、実行委員会を作って祝福。花嫁道中では、住民が縄で通せんぼする「縄張り」をして歓迎しました。「おめでとう」「きれいだよ」の声に、2人は笑顔で応えました。

笹波集会所で行われた披露宴には約100人が集まり、太鼓演奏や歌を披露し門出を祝いました。田中さん夫妻は「たくさんの人に来てお祝いしていただいて、驚いています。改めて2人で力を合わせて頑張ります」と話しました。

町内中学生6人が入賞

全国中学生人権作文コンテスト表彰

12月15日(木)、志賀町役場で全国中学生人権作文コンテストの表彰式があり、町内中学生6人が表彰を受けました。表彰内容は次の通りです。

- 【中央大会】奨励賞・【石川県大会】最優秀賞
東山 舞郁(志賀中2年)、坂本 彩夏(富来中1年)
- 【七尾地区審査会】
金沢地方法務局七尾支局長・七尾人権擁護委員協議会長賞
佐渡 信哉(志賀中1年)、瀧川 葉月(志賀中3年)、
布川 凌(富来中2年)、橋本 佳奈(富来中2年)
- 【学校感謝状】志賀中学校、富来中学校



受賞の皆さん



北信越大会で優勝した皆さん

志賀町ジュニアレスリング教室

9選手が北信越大会で優勝

志賀町ジュニアレスリング教室の選手9人が、11月12・13日に開催された小中学生レスリング北信越大会の各部門で優勝し、17日(木)、小泉町長に報告しました。小泉町長は「五輪を目指して、練習に励んで」と話しました。

【団体戦優勝メンバー】

谷内 絵美里 (志賀小2年)
大垣内 蓮斗 (// 6年)
宮崎 楓大 (// 6年)
赤坂 和哉 (// 5年)

【少年少女選手権優勝】

木村 友也 (志賀小6年)
宮崎 楓大 (// 6年)
永谷 優来 (// 3年)
岡田 夢生 (// 5年)

【中学生選手権優勝】水潤 琉奈(志賀中1年) 岡田 愛生(//)



安津見
ときや
岩田 季也くん



印内
まどか
福田 円ちゃん



印内
たつおみ
福田 龍臣くん



火打谷
りゅう
山田 竜くん



館開
りお
赤坂 凜生くん



高浜町
なつみ
森山 夏妃ちゃん



高浜町
けい
長田 啓愛くん



高浜町
かのん
油谷 花音ちゃん



西山台
かえ
横田 佳咲ちゃん



赤住
あおい
永谷 碧音ちゃん



相神
ゆわ
岡本 侑環ちゃん



徳田
しゅん
舟山 旬くん



福野
ひなの
細川 陽菜乃ちゃん

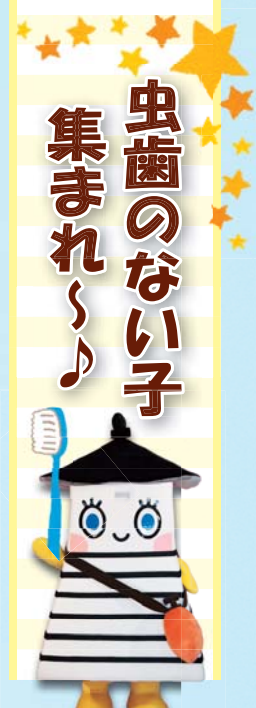

11月17日の3歳児健診分



今月のレシピ すり身の餃子風



209kcal
塩分 1.8g
【1人分】

魚のすり身は低脂肪・高たんぱくな食品で、焼く、蒸す、煮る、揚げるなどさまざまな調理方法で料理に使用することが出来ます。魚の骨もよく砕いて入れるとカルシウムも摂取できます。



(左から)
食生活改善推進員
隆ふじよさんと
土居岸 源治さん

【材料・4人分】

◎具	サラダ油	—————	適量		
すり身	—————	200g	ごま油	—————	適量
はんぺん	—	大1/2枚	◎餃子のたれ		
ネギ	—————	1本	梅肉	—————	1/2個分
ニンジン	—————	3cm	おろししょうが	—	小さじ1/4
しょうが	—————	1片	ごま油	—	小さじ1/4
みそ	—————	小さじ1	しょうゆ	—	大さじ1
酒	—————	大さじ1	酢	—————	大さじ1/2
餃子の皮(大判)	—	20枚	砂糖	—————	お好み

◆作り方

- ① 具のネギは粗みじん切り、ニンジンはすりおろし、しょうがはみじん切りにする。
- ② ボウルにすり身、はんぺん、①の野菜、みそ、酒を入れ、粘りが出るまでよく練り混ぜる。
- ③ 餃子の皮に具をのせ、包む。
- ④ 熱したフライパンにサラダ油を入れ、餃子を並べる。水を注ぎ、ふたをして中火で蒸し焼きにする。
- ⑤ ふたを取って水気をとばし、ごま油を回し入れて焼き色を付け、器に盛る。
- ⑥ 調味料を混ぜ合わせ、餃子のたれを作り、餃子に添える。