

山本 佑貴	川上 淳貴	徳田 留美奈	山本 貴文	森腰 志緒里	井上 翔	多田 万佑子	寺尾 仁志	稲垣 愛	中町 裕帆	氏名
中佐登町	火打谷	珠洲市	末吉	七尾市	倉垣	小松市	高浜町	輪島市	代田	本籍
	火打谷		末吉		倉垣		高浜町		代田	新本籍

ご結婚

7組

吉野 奨誠	大岡 侍真	中川 斗真	田口 太智	氏名
美純 紀	真里	美紗子	日花利	保護者名
高浜町	西山台	高浜町	甘田	本籍または住所

赤ちゃん

4名

戸籍の窓

町の人口 (11月受付分)

総人口	20,948人
男	9,935人
女	11,013人
世帯数	8,103世帯

(平成29年11月末現在)

【お断り】

このコーナーは、当町で届け出をした方で、希望者のみ掲載しています。他市町村での届け出を予定し、掲載を希望する場合は「志賀町広報紙掲載希望申出書」を提出してください。詳しくは住民課まで (Tel.32-9121)

中村よしの	伊藤 ふさ	松本ノブ子	中村 助三	下池 ふさ子	大根 玉恵	小釜 芳郎	藤井アツ子	大野 信勝	大川ちゑの	上田智代子	中村一二三	鈴木 優美	中田 勇	清水 安子	氏名
93歳	98歳	93歳	90歳	96歳	93歳	63歳	87歳	73歳	92歳	76歳	93歳	87歳	80歳	94歳	年齢
米浜	酒見	給分	富来領家町	高浜町	福浦港	富来領家町	神代	末吉	富来領家町	仏木	西海千ノ浦	里本江	高浜町	高浜町	本籍または住所

おくやみ

25名

柏木 由香	中川 瑛皓	林 真理恵	西崎 康英	氏名
鹿児島県	西海千ノ浦	宝達志水町	西海風無	本籍
	西海千ノ浦		西海風無	新本籍

みんな覚えて『118番』

1月18日は『118番の日』です!

118番は、海上保安庁の緊急通報用電話番号です。海で事件・事故を見かけた場合、見慣れない船を見かけるなど不審に思うことがあった場合は、すぐに通報してください。通報する際は、海上保安官の指示に従い、いつ・どこで・何があったなどを落着いて伝えてください。

石川Ver：前田利家とまつ

JCG 第九管区海④保安本部 総務課
広報・地域連携室 ☎025-285-0118

杉江 寛治	濱 和三郎	新田 實	向島 昭子	富地 辰巳	柴中 憲一	若平 茂子	小泉満智子	大矢 政雄	木下きくい	氏名
88歳	83歳	84歳	75歳	88歳	79歳	88歳	79歳	86歳	97歳	年齢
高浜町	福浦港	北吉田	草江	富来領家町	仏木	高浜町	高浜町	安津見	大島	本籍または住所

+ 今月の休日医療情報	1月	休日当番医 (9:00 ~ 12:00)		小児当番医 (9:00 ~ 12:00)			当番薬局	
	1日 (月・祝)	松柳医院(内)	羽咋市島出町 ☎22-0011	恵寿総合病院	七尾市富岡町 ☎0767-52-3211	笠原健招堂薬局	富来領家町	
		森田クリニック(形成・皮膚)	羽咋市鶴多町 ☎23-4775					
	2日 (火)	ひよりクリニック(内・外)	富来地頭町 ☎42-2300	公立能登総合病院	七尾市藤橋町 ☎0767-52-6611	プリスケア薬局	高浜町	
		いけの整形外科	羽咋市南中央町 ☎22-0254					
	3日 (水)	岡田医院(内)	富来領家町 ☎42-1921	さはらファミリークリニック	七尾市石崎町 ☎0767-62-3765	さくら薬局 羽咋的場店	羽咋市的場町	
		田村眼科クリニック	羽咋市鶴多町 ☎22-0026					
	7日 (日)	疋島クリニック(外・胃腸・内)	羽咋市旭町 ☎22-1205	志賀クリニック	高浜町 ☎0767-32-5307	はくい薬局	羽咋市的場町	
		松江外科胃腸科医院	羽咋市松ヶ下 ☎22-7888					
	8日 (月・祝)	保志場内科クリニック	羽咋市的場町 ☎22-0807	公立能登総合病院	七尾市藤橋町 ☎0767-52-6611	押瑠璃光薬局	宝達志水町 達町前	
		岩脇医院(耳鼻咽喉科)	羽咋市的場町 ☎22-0131					
	14日 (日)	松沼医院(内・小児)	宝達志水町敷波 ☎29-3188	恵寿総合病院	七尾市富岡町 ☎0767-52-3211	志瑠璃光薬局	宝達志水町 達町市	
		おおの整形外科クリニック	羽咋市鶴多町 ☎22-8858					
21日 (日)	加藤病院(外・胃腸・内)	高浜町 ☎32-1251	やまざきクリニック	七尾市つつじが浜 ☎0767-53-4976	碁石ヶ峰 登瑠璃光薬局	羽咋市大町		
	前川医院(内)	羽咋市酒井町 ☎26-0210						
28日 (日)	河崎医院(外・胃腸・内)	高浜町 ☎32-0019	公立能登総合病院	七尾市藤橋町 ☎0767-52-6611	羽咋的場店 菜の花薬局	羽咋市的場町		
	平場内科クリニック	羽咋市中央町 ☎22-0238						
※受診の際は、事前に電話してください							※日中は、平日同様に営業	

ほろのとし

観光・イベント情報

NAKANOTO TRIP

近隣市町の観光・イベント情報をお知らせします

志賀町からの情報として、2市2町の広報紙に、『大漁起舟祭』を紹介しました。

七尾市 2月12日(月)・(振替)まで

お茶道具ならんだ～池田コレクションより～ モノクローム～単色の宇宙～

- ▶休館日 毎週月曜日(祝日除く)
12月29日(金)～1月3日(水)、1月9日(火)
- ▶開館時間 9:00～17:00
(入館は16:30まで)
- ▶観覧料 一般350円、大高生280円、中学生以下無料



「黒茶茶碗 銘福笑」 樂 惺 入 当館蔵 (池田コレクション)

石川県七尾美術館 ☎ 0767-53-1500

羽咋市 1月28日(日) 10:00～

道の駅のと千里浜のどぐろ祭り

のどぐろを使ったちゃんこ鍋の振る舞いのほか、市内外の飲食店が多数出店し、能登の“うまいもん”を堪能できます。



▶場所 道の駅のと千里浜 (千里浜町)

道の駅のと千里浜 ☎ 0767-22-3891

宝達志水町 2月25日(日) 10:30～12:30

婚活参加者募集

おにぎらず作りを通して婚活をします。手作りを楽しみ、おいしさを味わい、婚活で皆さまの花をさかせてほしいと願っています。参加をお待ちしています。

- ▶場所 さくらドーム21 キッキングルーム
- ▶対象 未婚男性・女性 (25～45歳くらい)
- ▶持ち物 エプロン、タオル、マスク、調理しやすい服装
- ▶参加費 500円
- ▶申込締め切日 1月30日(火)

健康福祉課 ☎ 0767-28-5526

中能登町 2月18日(日) 13:00～

生涯学習のつどい

- ▶場所 ラピア鹿島 アイリスホール
- ▶内容 ・パネルディスカッション
・講演「出張! ゴルゴ塾 命の授業」
T I M ゴルゴ松本 氏
- ▶入場料 無料



生涯学習課 ☎ 0767-76-1900

食べ物をムダに していませんか?

食べ残しや使い切れなかった食べ物、腐らしてしまった食べ物はありませんか?一人ひとりが「もったいない」を意識して行動することで、食品ロスを削減しましょう。

■食品ロスとは?

食品ロスとは、食べられるのに廃棄されている食べ物のことです。日本では年間621万トンもの食べ物が食品ロスとして廃棄されており、一人あたりに換算するとお茶碗約1杯分の食べ物が毎日捨てられている計算となります。

■食品ロスを減らすためには

- 1 残っている食材から使う
「いつか食べる」と思っているものは食品ロス予備軍です。
- 2 野菜や果物の皮は厚むきしない
生ごみも減り、栄養も増えます。
- 3 調理で作りすぎない
食べきれなかった場合は、他の料理に作り替えましょう。
- 4 買い物の前に冷蔵庫をチェックする
必要な物だけを買うことで、家計の負担も減ります。
- 5 外食・宴会などで食べ残さない
新年会など外食の食べ残しを減らしましょう。

環境安全課 ☎ 32-9321

5tの減量



ゴミメーター

(家庭から収集した燃えるごみの量)

もうひとしほりで燃えるごみを減らしましょう～

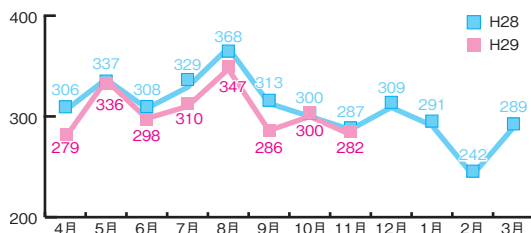

環境安全課 ☎ 32-9321

■間違いやすいごみの分別 一口メモ ■

- ・アルミのキャップ → ○燃えないごみ ×空き缶 (ビンや缶からはずして燃えないごみに出してください)
- ・ペットボトルのキャップ (プラスチック製) → ○容器包装プラスチック ×ペットボトル (ペットボトルからはずしてください)
- ・金具のついたベルト・バッグ → ○燃えるごみ ×燃えないごみ (金具は取らなくても結構です)

認知症で困ったら…まずは相談から！

『認知症初期集中支援チーム』がサポートします

認知症も早期発見、早期対応が大切です。「最近急に怒りっぽくなった」「近所で見かける人の身なりがおかしい…」「物忘れがあるようだけど、病院に行きたがらない。」など、認知症に関する困りごとをご相談下さい。

◆認知症初期集中支援チームとは？

認知症サポート医や地域包括支援センターの保健師、社会福祉士で構成されるチームです。

◆どんなことをするの？

チーム員が、ご自宅を訪問して、ご本人やご家族に生活の様子や困りごとなどのお話を伺い、今後の対応などを一緒に考えたり、必要な情報を提供します。

◆対象となる人は？

40歳以上で、自宅で生活し、かつ認知症が疑われる人や認知症の人で、次の①～③のいずれかに該当する人

- ①「認知症」と診断されていない人、または治療を中断している人
- ②医療サービスや介護保険サービスを受けていない人
- ③何らかのサービスを受けているが、認知症による症状が強く、どのように対応してよいか困っている人



まずはご相談を！

☎ 地域包括支援センター ☎ 32-9132
(役場健康福祉課内)

☎ 地域包括支援サブセンター ☎ 42-2545
(社会福祉協議会富来)



地域公共交通だより



☎ 企画財政課
ふるさと創生室
☎ 32-9301

コミュニティバス 路線別概要と利用者数 (平成28年度実績)

昨年度のコミュニティバス1便あたりの利用者数が最も多い路線は、市街地循環線(Aコース)で8.3人、次いで、西海・西浦線(その1)の6.3人、加茂循環線の5.8人、西浦線の5.5人でした。

一方、最も利用の少ない路線は、増穂線の0.8人で、他の路線と比較しても極端に利用が少なくなっています。

	路線名	便数/日		運賃 (中学生以下無料)	利用者数	
		平日	日曜		年間	1便あたり
富来地域	福浦線	4便	2便	100円	3,751人	2.8人
	熊野線	3便	2便	100円	2,178人	2.1人
	稗造線	4便	2便	100円	3,215人	2.4人
	増穂線	4便	2便	100円	1,114人	0.8人
	西海・西浦線(その1)	3便		100円	6,806人	6.3人
	西海・西浦線(その2)	2便	0便	100円	2,045人	3.3人
	西浦線	1便		100円	1,994人	5.5人
志賀地域	市街地循環線(Aコース)	3便		無料	8,975人	8.3人
	市街地循環線(Bコース)	3便		無料	4,641人	4.3人
	志加浦線	4便	2便	100円	5,456人	4.0人
	土田東回り線	4便	2便	100円	4,609人	3.4人
	土田西回り線	4便	2便	100円	3,526人	2.6人
	上熊野線	4便	2便	100円	4,064人	3.0人
	加茂循環線	4便	2便	100円	7,706人	5.8人
	下甘田線	3便		100円	2,789人	2.6人
	中甘田・甘田線	4便	2便	100円	4,629人	3.5人

■ : 1便あたり5人以上の利用者数、 ■ : 1便あたり3人以下の利用者数

地域公共交通利便性向上に向けたアンケート及び各種団体・施設管理者ヒアリングを実施しました

10月末から11月初旬にかけて、町民3,000人を対象に地域公共交通利便性向上に向けたアンケート調査を、10月31日から11月10日にかけて各種団体・施設管理者ヒアリングを実施し、公共交通利用状況や課題など貴重なご意見をいただきました。ご協力ありがとうございました。

【ご協力いただいた各種団体・施設管理者】

志賀町老人クラブ連合会、志賀町女性団体協議会、志賀中学校PTA、富来中学校PTA、アクアパークシ・オン、ショッピングモールアスク、志賀町シルバー人材センター(シルバーハウス・やすらぎ荘・地域福祉センター)、志賀町立富来病院、志賀クリニック

第2回志賀町地域公共交通活性化協議会を開催します

1月22日(月)14時から、第2回志賀町地域公共交通活性化協議会を志賀町役場1階大会議室にて開催(予定)します。協議事項は、『町民の公共交通利用実態と意識の調査結果報告』、『地域公共交通の問題点・課題について』、『地域公共交通の基本方針について』などを予定しております。



富来病院 放射線部 からのお知らせ

富来病院放射線部を紹介します！

放射線部は現在、技師が3名常勤しており、主に放射線を使った検査を担当している部署です。休日や夜勤の時間外にも対応できるよう、365日24時間待機しています。

レントゲンによる一般撮影やCT、MRIなどの撮影を行ううえで、当院では最新型の機器を完備しており、臨床の症状や各診療科によって撮影内容は変わりますが、患者様が安心して検査を受けられるよう心がけています。

Not for Diagnostic Use

処理フロー: VSRAD advance 解析結果レポート VSRAD advance 2 (4.50.0008) page 1
VSRAD advance フォー: bzrsmwcthl1_12.392.200038.9116.4.2.7183.2000.9.1001.1.vsr

患者ID: [] 検査日: [] 収集日: [] 受付番号: []
名前: [] 生年月日: [] 年齢: [] 性別: []

2スコア解析結果(自動算出)	
(1) VOI内萎縮度: Severity of VOI atrophy (VOI内の心を超えるZスコアの平均) [解説] 関心領域内の萎縮の強さを指標です。 (参考) 0... 関心領域内の萎縮はほとんど見られない 1~2... 関心領域内の萎縮がやや見られる 3~... 関心領域内の萎縮が強い	0.81
(2) 全脳萎縮領域の割合: Extent of GM atrophy (全灰白質内のZスコア2の領域の割合) [解説] 脳全体の状態をます指標です。 (参考) 10~... 脳全体の萎縮が強い	2.66%
(3) VOI内萎縮領域の割合: Extent of VOI atrophy (VOI内のZスコア2の領域の割合) [解説] 関心領域内の萎縮の広がりをもつ指標です。 (参考) 0~20... 萎縮している面積が狭い 30~50... 萎縮している面積がやや広い 50~... 萎縮している面積が広い	2.39%
(4) 萎縮比 (VOI内/全脳): Ratio of VOI/GM atrophy (全脳萎縮を1とした割合) [解説] 関心領域内の萎縮の広がりをもつ指標です。 (参考) 0~5... 萎縮性があるとはいえない 5~10... 萎縮性がある 10~... 萎縮性が強い	0.90倍

※脳全体における萎縮の程度をご確認ください。2.0以上が有意に萎縮している領域です。(この色で囲まれた領域が関心領域です。)
2.0 [] 6 灰白質容積低下レベル DBグループ:GM 武蔵病院DB for VSRAD advance 健常者DB: GM 54~86歳男女(80例)

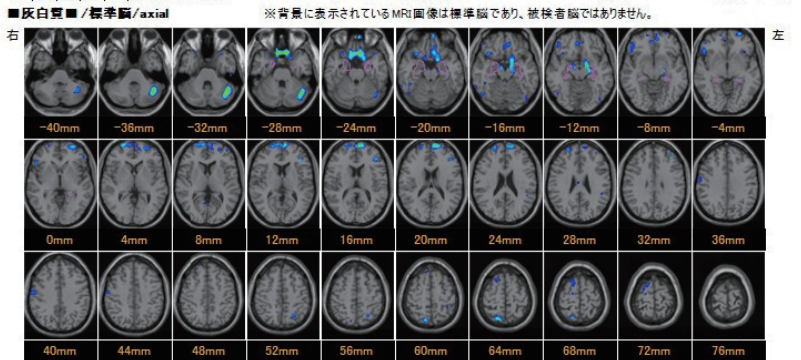

※脳全体における萎縮の程度をご確認ください。2.0以上が有意に萎縮している領域です。
2.0 [] 6 灰白質容積低下レベル DBグループ:GM 武蔵病院DB for VSRAD advance 健常者DB: GM 54~86歳男女(80例)

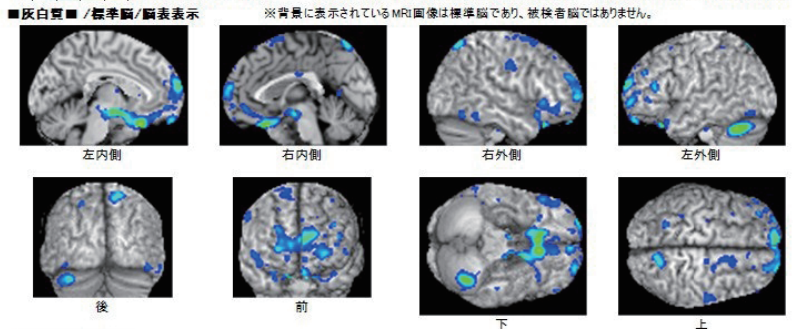

所見(医師が記入)
 担当医師: [] 読影医師: [] 記載日: []
 評価
 AD(前期期を含む)に特徴的な萎縮が明確に認められる
 AD(前期期を含む)に特徴的な萎縮は明確ではないが一部認められる
 ADに特徴的な萎縮は認められない
 ADに特徴的な萎縮の評価は困難である
 その他

図① MRI 検査

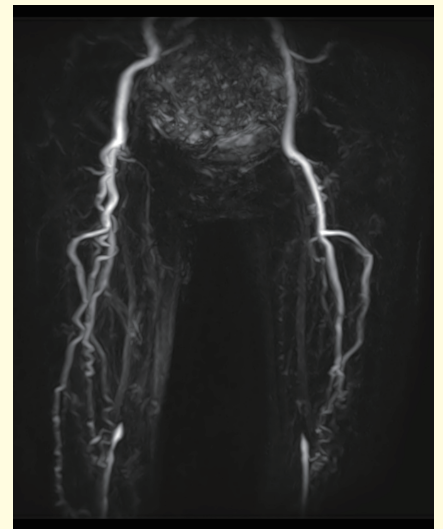

図② MRA 検査



図③ CT 検査

- 図①・・・MRIは、通常の検査はもちろんのこと、図にあるように、脳の萎縮などを計算することで、認知症などの進行具合や予防も行えるような検査も可能となっています。
- 図②・・・造影剤を使わずに血管の流れが見えるMRAという検査です。
- 図③・・・CT検査では3Dが簡単に撮れます。また、なるべく少ない被ばくで検査を行うよう努力しています。

※他にも、胃透視や関節造影が行えるX線TVシステムなど最新装置も完備しています。
放射線の検査に関してわからない事や聞きたい事がある場合は、遠慮なく技師までお問合せ下さい。

富来病院 ☎ 42-1122