

お知らせ

Cooking Class of Japanese Food for People from Abroad 外国人のための日本料理体験教室

A cooking class for people from abroad who stay or work in Shika town will be held to be experience traditional Japanese food culture and tell the attraction to them by Shika Foundation for International Exchange.

志賀町国際交流協会では、町内在住・在勤の外国人の方々に日本の食文化に触れていただきその魅力を知ってもらうために体験教室を開催します。

◆ **Date** Sunday, February 9th, 2020
9:30 ~ 13:00

日時 令和2年2月9日 ㊤
9:30 ~ 13:00

◆ **Venue** Togi-Kasseika Center
場所 富来活性化センター

◆ **Fee** Free

参加費 無料

◆ **Target** people from abroad who stay or work in Shika town, their family and friend

対象 町内在住・在勤の外国人の人および、そのご家族、知人など

◆ **Deadline** Monday, January 20th, 2020

申込期日 令和2年1月20日 ㊤

◆ **To apply**

Please call Syogaigakusyu-ka (Lifelong Learning Division)
0767-32-9350

☎ **生涯学習課** ☎ 32-9350

※ If there are few applicant, we may cancel the class.

※ 申込者が少数の場合は開催を中止することがあります。

催し物

てんと市

◆ **日時** 1月28日 ㊤
8:30 ~ 11:00

◆ **場所** みちのえき「旬菜館」前

☎ **農林水産課**
☎ 32-9290



うつ病家族教室

うつ病(躁うつ病を含む)についての知識や理解を深めるための家族教室を実施します。

◆ **日時** 1月21日 ㊤
13:30 ~ 15:30

◆ **場所** 石川県能登中部保健福祉センター 2階ふれあいルーム

◆ **対象者** うつ病(躁うつ病を含む)と診断された(または思われる)人の家族など(当事者を除く)

◆ **参加費** 無料

◆ **講師** らいず訪問看護ステーション
精神科認定看護師
宮本 満寛 氏

☎ **石川県能登中部保健福祉センター健康推進課**
☎ 0767-53-2482

司法書士・税理士による 相続遺言無料相談会

【電話相談】

◆ **日時** 1月26日 ㊤
10:00 ~ 16:00

◆ **当日専用ダイヤル**
☎ 076-291-0099

【面接相談】

◆ **日時** 1月26日 ㊤
13:00 ~ 16:00

◆ **場所** コスモアイル羽咋
(羽咋市鶴多町)
七尾商工会議所
(七尾市三島町)

※ 両会場どちらでも受けられます。

☎ **石川県司法書士会**
☎ 076-291-7070

情報パーク



町内交通事故・火災発生状況 (令和元年12月1日現在)

		平成31年1月からの累計	前年比
交 通 事 故	件 数	27件	5
	負傷者数	32人	6
	死者数	2人	0
火 災	建 物	2件	0
	林 野	0件	0
	そ の 他	4件	3
	負傷者数	1人	1

火災などの問い合わせは…☎22-2999

今月の納税

納期限：1月31日 ㊤

- ・町県民税(4期)
- ・国民健康保険税(7期)
- ・後期高齢者医療保険料(10期)
- ・介護保険料(7期)

善意の花

社会福祉協議会 からのお知らせ

◆ 志賀町女性団体協議会様より、志賀町文化祭バザー収益金を福祉に役立てると 20,000円

◆ 志賀町末吉の稲岡 行枝様より、亡夫の供養として社会福祉向上に役立てると 100,000円

◆ 志賀町仏木の山守 祐晴様より、社会福祉向上に役立てると 50,000円

☎ **志賀町社会福祉協議会** ☎ 42-2545

☎ **志賀町社会福祉協議会**
志賀支所 ☎ 32-5003

家屋の新増築・取り壊しの届け出をお願いします

家屋の固定資産税は、毎年1月1日現在に建っている建物に課税されます。

税務課では、町内の新・増築家屋や取り壊し家屋の把握に努めていますが、適切な課税を行うためにも、次のようなときは、税務課固定資産税担当まで届け出をお願いします。

●新築・増築をしたとき

税務課職員がお伺いして、家屋調査をします。この調査は、固定資産税の基礎となる評価額を算出するために行うものです。

調査は、完成後順次行う予定ですが、入居前に調査を希望する人は、完成後、早めにご連絡ください。ご都合の良い日を相談のうえ、お伺いします。

●取り壊しをしたとき

2019年中に家屋の一部または全部を取り壊した人は、取り壊しの日付がわかるもの（領収書の写しなど）を添えて、「家屋滅失届」を提出してください。

取り壊した建物については、翌年度から固定資産税が課税されなくなりますが、届け出がないと課税されてしまうことがありますので、お早めにご連絡ください。

なお、本届け出は登記とは関係ありませんので、登記されている家屋の場合は、別途ご自分で滅失登記をしてください。

●未登記家屋の所有者を変更したとき

登記されていない家屋の所有者を変更したときは「未登記家屋の所有者変更届」を提出してください。

この手続きをしないと、翌年度以降も前の所有者に課税されてしまいますので、忘れずに届け出をしてください。

なお、本届け出は登記とは関係ありません。

☎ 志賀町税務課 固定資産税担当

☎ 32-9141 (直通)
32-0288 (FAX)



建設リサイクル ～分けよう建設副産物！～

建設産業では、建設リサイクル法に基づき、再生資材として利用できる特定の建設廃棄物（コンクリート塊やアスファルト塊、木材など）の「分別解体」と「リサイクル」を積極的に推進しています。しかし、一方では依然として建設廃棄物の不法投棄が見受けられます。

公共工事に限らず、一般家屋の解体などの際には、業者に適正な分別解体・再資源化を促すなど、町民の皆さまも、建設リサイクルの推進にご理解とご協力をお願いします。



☎ まち整備課 ☎ 32-9211

☎ 北陸地方建設副産物対策連絡協議会 事務局
☎ 025-280-8880

石川県ふぐ処理資格者試験準備講習会

◆日 時 1月21日(火) 実技 9:00~12:00
学科 13:00~17:00

◆場 所 金沢勤労者プラザ

◆受講料 29,500円(テキスト代含む)

◆定 員 26人

◆申込締切 定員になり次第

◆申込方法 申込書に必要事項を記入し受講料を添えて(公社)石川県調理師会宛に送付してください。

※申込書は(公社)石川県調理師会、県事衛生課または最寄の保健福祉センターにて受け取ってください。
※石川県では平成18年、ふぐ条例の施行により免許制となりました。

☎ (公社)石川県調理師会

☎ 076-236-2012

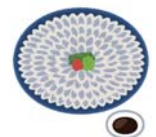

自然がある。歴史がある。
忘れられないひとときが生まれる。

ご予約
お問い合わせ

シーサイドヴィラ 志賀 海

TEL 0767-42-8080

志賀千古温泉

アクアパークシ・オン

営業時間

温泉 9:00~22:00 最終受付 21:30
室内プール 9:00~21:00 最終受付 20:30
レストラン 11:00~21:30 最終受付 21:00



★年間会員、ジュニアスイミング生徒随時募集中!★
シ・オン フロントにてご案内、お手続きいたしております。

石川県羽咋郡志賀町新保向22-1

☎ 0767-32-8555

令和2年度 会計年度任用職員募集

職種（勤務地）	区分	人員	職務内容	応募資格	任用期間・時間	報酬
学校給食調理員 （学校給食共同調理場）	パート タイム	2人	学校給食調理業務	調理師免許 （令和2年3月末日までに取得 見込み者含む）を有する人	令和2.4.1～ 令和3.3.31 8:15～16:30	月額 152,764円

◆勤務条件 詳細は「志賀町会計年度任用職員募集要綱」（総務課、富来支所で交付またはホームページ）で確認してください。

◆申込期限 1月24日(金) 17:00まで **※必着**

◆選考方法 面接試験により選考

◆選考試験 期日：2月初旬（受験者あてに通知します）
会場：役場本庁舎（予定）

◆申込方法 ・申込期限内に所定の申込用紙（総務課、富来支所で交付またはホームページでダウンロード可）に必要事項を記入し、必要書類を添付の上、総務課へ提出してください。

・郵送の場合は、封筒の表に「**会計年度任用職員申込書**」と**朱書き**してください。

☎ 総務課総務人事担当 ☎ 32-9311

2020年農林業センサス

令和2年2月1日現在で、全国一斉に「2020年農林業センサス」が実施されます。今後の農林業施策推進のため、5年ごとに実施する大切な統計調査です。

1月中旬より順次、農林業を営む皆さまのところに調査員が訪問しますので、調査のご協力をお願いします。

なお、調査票に記入された事項については、統計以外の目的には使用されません。

☎ 企画財政課 ☎ 32-9331

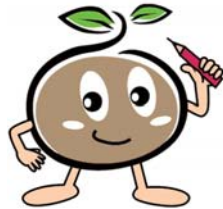

農林業センサスとは、農林業の生産構造や就業構造、農山村地域における土地資源など農林業、農山村の基本構造の実態とその変化を明らかにし、農林業施策の企画・立案・推進のための基礎資料となる統計を作成・提供することを目的とした調査です。



志賀町土地改良区からのお願い

次のような場合は、届出が必要となりますので土地改良区まで連絡してください。届出がなければそのまま賦課されますのでご注意ください。

★ 組合員および住所の変更・農地の移動

- ・組合員が死亡した場合
- ・住所を変更した場合
- ・農地を売買、贈与、交換、相続、相続放棄、耕作の移動などを行った場合
- ・農業者年金受給のため経営を移譲した場合

★ 賦課金の納入方法の変更

- ・現金納入から口座振替に変更する場合
- ・口座振替から現金納入に変更する場合
- ・振替口座を解約した場合

★ 農地を農地以外に転用

- ・農地を宅地、駐車場、資材置き場などに変更した場合
- ・公共事業など（道路、公園など）で農地が買収された場合



※農地を転用する際に、転用決済金がかかる区域があります。転用決済金とは、農地を転用することで、残存農地の組合員に対して負担が増えないようにするためのお金です。

☎ 志賀町土地改良区（志賀町役場2階）
☎ 32-3851 FAX 32-4545

住まいと土地の総合案内所

不動産のことなら何でもご相談下さい 一料金不要—
県外在住の方もお気軽にお電話下さい

心の通うまちづくり

みらい都志開発(有)

羽作市石野町二 107 (coco 壱番屋さん向かい)

TEL (0767) 22-1537

http://www.mirai-toshi.jp



宅地建物取引業(石川県知事(3)3772号)
不動産コンサルティングマスター

『広報しか』 有料広告募集中!

広告の規格【大きさサンプル】カラー1枠(実寸大)

1枠(45mm×88mm) 11,000円

2枠(45mm×178mm) 22,000円

掲載申込受付は、掲載号の前々月15日まで

詳しくは…

☎ 広報しか 有料広告 検索

☎ 情報推進課 ☎ 0767-32-9261



11月号から価格変更

公立羽咋病院 会計年度任用職員募集

information park

職 種	人 員	応募資格・職務内容
① 看護師	18人程度	看護師免許を有する人
② 看護補助員 (ケア担当)	25人程度	患者介助、看護業務補助 (早出・遅出勤務、休日勤務、希望する人で状況によって2交代夜勤あり)
③ 看護補助員 (書類サポート担当)	4人程度	看護業務補助、物品管理など
④ 医師事務作業補助員	16人程度	医師の指示のもとに行う事務補助(電子カルテ操作、書類作成、患者呼び込みなど)
⑤ 健診室作業補助員	1人程度	電子カルテ操作、書類作成など
⑥ 社会福祉士	1人程度	社会福祉士免許を有する人
⑦ 管理栄養士	1人程度	管理栄養士免許を有する人
⑧ 薬剤科業務補助員	2人程度	薬剤師業務補助、物品管理など
⑨ 中央材料室業務補助員	1人程度	医療器材の洗浄・消毒業務、院内の物品集配送などの運搬業務
⑩ 眼科補助員	2人程度	視力測定、視野測定など眼科検査、診療補助、事務業務補助
⑪ 臨床検査科業務補助員	2人程度	検査業務補助、検体の運搬など
⑫ 厨房調理業務員	20人程度	病院厨房内での調理など(早出・遅出勤務あり)
⑬ 事務補助員 (医事管理室)	1人程度	外来患者の呼び込み、診療録の入出庫作業、消耗品管理など
⑭ 事務補助員【障がい者採用】	2人程度	書類作成・配布、物品管理などの事務補助
⑮ 患者送迎用自動車運転手	2人程度	普通自動車第一種免許を有する人(患者送迎、駐車場の誘導整理など)

※詳細は、公立羽咋病院ホームページ (<https://www.hakuihp.jp>) をご覧ください。

- ◆ 勤務条件 勤務時間週38時間45分の範囲内で勤務
原則 8:30 ~ 17:15 (ただし、所属によっては早出・遅出勤務、休日勤務、2交代夜勤務あり)
⑮の職種は、8:15 ~ 12:00の隔日勤務(週2~3日) 金曜日のみ、7:15 ~ 12:00

※通勤手当の支給や年次有給休暇、社会保険制度あり(一部の職種を除く)

- ◆ 採用予定 令和2年4月1日
- ◆ 雇用期間 1年
- ◆ 申込期間 令和2年1月6日(月)~1月20日(月) ※必着

- ◆ 試 験 2月上旬~中旬予定(受験者に別途案内)
- ◆ 必要書類 履歴書(市販のもの)、写真(6カ月以内に撮った写真を履歴書に貼付)、有資格者は、免許証の写しを添付してください。

◆ その他 給与、報酬、詳細については下記まで

〒0767-22-3307
〒925-8502 羽咋市的場町松崎24番地

有料広告欄

ケーブルのインターネット **1ギガ** ※1 **光は速い!!**
ひかり1ギガ ケーブルテレビの多チャンネルと同時加入で
5,500円/月 ▶ **4,500円/月**
光100メガが、4,500円/月 ▶ 3,500円/月 (ケーブルテレビ多チャンネル同時加入)
※1.本サービスはベストエフォートサービスであり、通信速度を保障するものではありません。パソコンや接続する環境により最大速度でのご提供ができない場合があります。②表記の金額は全て税別です。消費税分は別途精算させていただきます。
金沢ケーブル 今すぐ、加入のお申し込みは **0120-751-114** 年中無休 土日祝も受付
金沢市南町2番1号 北福新聞会館18階

スタッフ募集 **いっしょに働きませんか!**
【業務内容】 加入受付、台帳整理等
【勤務地】 志賀町内
【勤務時間】 4~8時間
【時 給】 1,000円
【その他】 ワード、エクセルができること
【経 験】 不問
問合せ先 **金沢ケーブル ☎076-224-1114 採用担当**

相談・お知らせ

相談内容	日	時	場所	問い合わせ先	備考
無料年金相談 (予約制)	1月15日(水)	10:00～12:00 13:00～16:00	役場本庁舎	住民課 ☎ 32-9121	年金保険料の免除・年金の支給手続きなど、年金に関すること。
ひとり親家庭相談 相談員：自立支援員	1月23日(木)	10:00～15:00	役場本庁舎 相談室	住民課 ☎ 32-9122	就職・貸付金のことなど、なんでも。
無料法律相談 (予約制・先着8人)	1月28日(火)	9:30～15:30	役場本庁舎 相談室	住民課 ☎ 32-9121	対象：住所が志賀町の人 相談員：國田武二郎弁護士 相談時間：1人30分 予約先：住民課又は支所
総合相談(無料) 相談員：行政相談委員、 人権擁護委員、民生委員・ 児童委員、司法書士、生活 相談支援員	< 富来地域 > 1月8日(水) (司法書士：午前のみ)	10:00～15:00	富来行政センター 2階201・202 会議室	志賀町社会 福祉協議会 ☎ 42-2545	日常生活の困りごとや、相談先が分からない場合など気軽に相談してください。 ※志賀地域の行政相談委員は奇数月のみです。
	< 志賀地域 > 1月10日(金) (司法書士：午後のみ)		志賀町文化ホール 2階21・23 会議室	志賀町社会福祉 協議会志賀支所 ☎ 32-5003	
障がい者福祉相談	1月8日(水)	13:30～15:30	役場本庁舎 相談室	健康福祉課 ☎ 32-9131 FAX 32-0288	障がい者福祉相談支援事業所の相談員が応じます。
七尾法律相談センター (予約制・先着5人)	1月9日(木) 1月16日(木) 1月23日(木) 1月30日(木)	13:30～16:00	パトリア5階 フォーラム七尾	金沢弁護士会 ☎ 076-221-0242	料金 5,500円(30分) ※クレサラ相談は初回無料 負担困難で法律援助基準に 該当すれば無料。 (回数制限有)
自死遺族交流会 (J交流会)	1月4日(土)	14:00～16:00	金沢市内 (電話でお知らせします)	石川こころの健康 センター相談課 ☎ 076-238-5750	自ら命を絶った人の遺族が寄り添い互いに共感することにより心が安らぐ時を過ごします。
要約筆記・ 手話通訳の案内	毎週月～金曜日	8:30～17:15	役場本庁舎	健康福祉課 ☎ 32-9131 FAX 32-0288	要約筆記(文字で書いて伝える通訳)や手話で、行政手続きをお手伝いします。
しかまちむすび 結婚・出会い相談	随時(土・日曜日対応可。予約時に申し出ください)		役場本庁舎ほか (予約時にお知らせします)	企画財政課 ふるさと創生室 ☎ 32-9301	個別相談のため要予約 相談無料

■ 窓口延長業務 〇住民課 ☎ 32-9121

日	時	内容
1月4日(土)・11日(土) ・18日(土)・25日(土)	9:00～12:30	住民票・戸籍・印鑑証明などの発行・マイナンバーカード交付業務

■ 町長談話室 〇総務課 ☎ 32-9311

日	時	場所
1月8日(水)	13:30～15:00	役場本庁舎
1月29日(水)		富来支所

※都合により開設できない場合や、開始時刻および終了時刻が変更となる場合がありますので、事前にご確認ください。

公益社団法人 志賀町シルバー人材センター 会員募集

● 仕事を依頼したい

「人を雇うまでもなく、専門業者に頼むほどでもないが、誰かに頼むあてがない」…

● 仕事をしてみたい

町内に住む健康で働く意欲のある60歳以上の方なら、誰でも会員になれます。

まずは、お電話ください!! ☎(0767) 42-2170 (富来行政センター内)



シルバー人材センターマスコット
キャラクター「チエブクロ」

健康カレンダー 掲示板

乳幼児健康診査

【受付時間】 4カ月児健診 13:15～13:45
3歳児健診 13:15～14:00

内容	実施日	対象	場所
4カ月児健診	1月9日(木)	令和元年9月生まれ	志
3歳児健診	1月16日(木)	平成28年6月～7月生まれ	

健康相談

内容	実施日	対象	時間	場所
いきいき健康相談	毎週金曜日 ※3日(土)は除く	どなたでも	10:00～11:30	志
こころの健康相談	1月17日(金)		13:00～14:00	役場

※いきいき健康相談を希望の人は、事前に連絡のうえ、健診結果もしくは血液検査結果を持ってきてください。

※こころの健康相談は、1週間前までに予約が必要です。

志賀町保健福祉センター ☎32-0339

すくすく子育て

内容	実施日	対象	時間	場所
すくすく子育て相談	1月9日(木)	乳幼児のお子さんとお母さんどなたでも	15:00～15:30 ※要相談	志
	1月16日(木)			
ゆう遊クラブ	1月14日(火)	8カ月～1歳半のお子さんとお母さん	10:30～11:30 ※10:00から希望者には計測を行っています	富
	1月28日(火)			
ぷちゆう遊クラブ(ファーストサイン)	1月17日(金)	8カ月～1歳半のお子さんとお母さん		
モグモグ教室	1月21日(火)	離乳期のお子さんをお持ちの人	10:00～12:00	志
遊びの教室	1月6日(月)	お子さんの発達に不安を感じている人	9:30～11:30	
げんキッズ広場	毎週火・金曜日 ※3日(土)、14日(土)、17日(土)は除く	乳幼児のお子さんとお母さんどなたでも	10:00～12:00	

※すくすく子育て相談、遊びの教室を希望する人は、事前に相談内容をご連絡ください。

※ゆう遊クラブの14日は「リフレッシュコンサート」、28日は「足形・手形をとろう!」です。

※ぷちゆう遊クラブは定員15組です。参加希望の人は1月10日(金)までに保健福祉センターまで申し込みください。

※モグモグ教室に参加希望の人は、事前に保健福祉センターまで申し込みください。

介護予防

教室名	実施日	時間	対象	場所
ほがらか教室 (体操:講師 元尾 教恵氏)	1月9日(木) 1月23日(木)	10:30～11:30	65歳以上の人	やすらぎ荘
志賀健幸教室 (講話と体操:講師 南 進氏)	1月8日(水) 1月15日(水) 1月22日(水)	10:00～11:30		シルバーハウス
いきいき貯筋倶楽部 (百歳体操)	毎週火曜日	13:30～14:30		志
	毎週月曜日			と
	毎週水曜日	10:00～10:30		やすらぎ荘
オレンジ喫茶	1月8日(水)	13:30～15:00		もの忘れが心配な人やそのご家族
毎週金曜日	9:40～10:10		シルバーハウス	

※いきいき貯筋クラブは1/1～1/5の期間お休みです。

※オレンジ喫茶は、参加費100円が必要です。

※やすらぎ荘、シルバーハウス、とぎ地域福祉センターには入館料が必要です。

地域包括支援センター ☎32-9132

《実施会場》

- 志: 志賀町保健福祉センター 志賀町高浜町力の1番地1
- 富: 富来保健福祉センター 志賀町富来領家町甲の10番地 富来支所2階
- と: とぎ地域福祉センター 志賀町酒見河原50番地

有料広告欄

2月 ふれあいミニ講座&クラブ体験

(777-7ホストランド) 押し花などのお花や、レースリボンを使って作る オシャレな写真立てです。

開催日時	2/13 (木)	2/14 (金)	2/15 (土)	2/18 (火)
午前10:00～	○	○	○	○
午後2:00～	○	○	○	

場所: 能登原子力センター 定員: 各回先着35名さま



大きさ: 縦 約15.5cm×横 約23.5cm *写真はイメージです

★参加者募集★

北陸電力

■受付期間 1月29日(水)～

■受付時間 平日 9:00～17:00

■参加費 無料

■申込先

北陸電力(株)地域社会部 ふれあい担当

TEL 0767-32-4210

※町内 IP 電話サービスはご利用できません。