



令和2年

志賀町成人式

志賀町文化ホール

1月12日(日)

2

2020
(令和2年)
No.174

INDEX

令和2年 志賀町成人式
消防出初式
税の申告について
まちかどNews
情報パーク

ページ
2~4
5
6~9
14~15
16~21

令和2年

志賀町成人式

志賀町の新成人を祝う式典が1月12日（日）志賀町文化ホールで開催され、新成人162人が出席しました。会場では、スーツや紋付袴、振袖など晴れ着姿の新成人が、旧友との再会に喜びの声を上げ、笑顔に満ち溢れていました。



記念品授受：寺田 陽生さん



県知事祝辞代読：小堀 恵子さん（左）と山崎 翔生さん（右）

平成11年4月2日から
平成12年4月1日生まれ



式典進行：宅田 瑛さん（左）と岡本光生さん（右）

式典では、小泉町長をはじめ多くの来賓が新成人を祝い激励しました。小堀恵子さんと山崎翔生さんが、県知事祝辞を代読、成人代表の寺田陽生さんが小泉町長から記念品を受け取りました。

道辻宗祈さんが「大人としての自覚を持ち、責任ある、自立した社会人を目指していきたい」と謝辞を述べ、次に谷内幸奈さんが人権メッセージを読み上げました。谷内さんのメッセージは石川県で発行されたリーフレットにも掲載され、成人式当日、ロビーで配布されました。

谷口敢治さんと日高まき子さんが、二十歳の決議を宣誓し式典は閉式しました。

20年前 志賀町はまだ、「志賀町」と「富来町」でした。

『志賀町』（20年前）ではカナダ・ブリティッシュコロンビア州コールドウッド市との友好関係樹立調印式が行われました。

『富来町』（20年前）では町民待望の荒屋バイパスが開通し、町ゆかりの芸術家である粟津 潔さんがデザインした、富来トンネル前でセレモニーが行われました。





人権メッセージ：谷内 幸奈さん



謝辞：道辻 宗祈さん



直前のリハーサル(上)
受付の西村大志さん(中)
華道協会の協力展示(下)

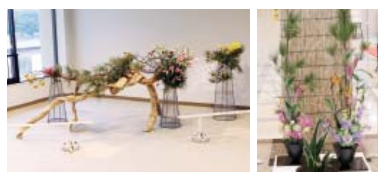

会場となった文化ホールでは、ロビーなどに、華道協会からお祝いの生け花が生けられ、華やかな雰囲気になりました。また、記念撮影に映えるスポットが設けられ、友達や家族でにぎわいました。この日撮影された写真をまとめた記念アルバムは、後日、参加した新成人に贈られます。



二十歳の決議：谷口 敢治さん(左)と日高 まき子さん(右)



撮影スポット



ピースッ!!



野球部でした!!



祝 令和 2年 志賀町成人式





夢に向かって頑張る！
谷内 幸奈さん (代田)



信頼される看護師になる
小堀 恵子さん (酒見)



全ての人に感謝
道辻 宗祈さん (高浜町)



優しさと強さ
日高 まき子さん (徳田)



将来の夢をかなえる！
井坂 綾美さん (矢駄)



お客様に寄り添える美容師に
寺田 陽生さん (矢田)



素敵女性になる!!!
宅田 瑛さん (貝田)



最強な整備士になる。
西村 大志さん (赤崎)



感謝
平野 翔太さん (大島)

Our hope Our dream はたちに思う

二十歳を迎えた新成人の皆さん。人生の節目に、それぞれの胸に響いている思いは！



常に笑顔で頑張る
岡本 光生さん (相神)



素直に生きる
長田 侑子さん (牛ヶ首)



生涯熱男!!
白山 蒼さん (矢駄)



幸せになる
松若 遥南さん (高浜町)



行動力と実行力
前田 陸空さん (上野)



全ての人に恩返し！
谷口 敢治さん (徳田)



感謝
畑田 佳奈さん (草木)



有言実行
徳田 健汰さん (富来地頭町)



後悔のない人生を！
中橋 まいさん (代田)



感謝！
酒井 伍希さん (酒見)



貫く
今江 豪士さん (堀松)



感謝の気持ちを忘れない!!!
黒田 梓さん (矢田)



金持ち
山崎 翔生さん (高浜町)

令和
2年

消防出初式

1月11日(土)、志賀町消防出初式が志賀町防災公園であり、町消防団16分団員260人と志賀消防署員が集結し、防火防災の決意を新たにしました。観閲式と功労団員への表彰式の後、サイレンを鳴らしながら、19台の消防車両が米町川へ行進しました。

指揮官の合図で神代地区側から高浜地区側へ向け、一斉放水を開始。海からの強い風を受けながらも、真つすぐに上がる水柱に、きれいな虹が輪を描き、見学者から歓声があがりました。



◆石川県知事定例消防表彰◆

消防職員 功労章

岡本 利裕(羽咋郡市広域圏事務組合・司令補)
小川 謙二(羽咋郡市広域圏事務組合・司令補)

消防職員 永年勤続功労章

出村 昌寛(羽咋郡市広域圏事務組合・士長)

消防団員 功労章

青山 龍幸(中甘田・分団長)

消防団員 永年勤続功労章(15年以上)

岩田 亮一(下甘田・班長)
荒木 勝(稗造・部長)
岩田 義親(中甘田・部長)
大島 洋一(土田・班長)
成瀬 孝之(加茂・団員)
菓子田敏幸(志加浦・部長)
岡 真輝(富来・団員)
越後 崇生(中甘田・班長)

◆志賀町長表彰◆

退団者感謝状(15年以上)

戸田 秀彦(元東増穂分団長)
町居 義人(元西浦分団長)
角谷 雄一(元中甘田分団員)
宮川 信顕(元西海分団長)
貞 正則(元下甘田分団長)
横田 義浩(元上熊野分団長)
木村 貞則(元下甘田分団長)
濱野 誠一(元西浦分団長)
今江 敏雄(元堀松分団班長)
橋場 仁(元西増穂分団長)
西川 大(元志加浦分団部長)
干場 政伸(元熊野分団長)

優良分団

稗造分団
堀松分団

◆志賀町消防団長表彰◆

優良団員(5年以上)

熊野 光(熊野・団員)
嶋田 久迪(熊野・団員)
川瀧 剛志(西穂・団員)
盛本 征臣(土田・団員)
川端 徹(土田・団員)
田端 浩揮(堀松・団員)
白山 浩貴(加茂・団員)
大前 貴弘(西浦・団員)
千才 雅志(志加浦・団員)
山守 雄太(土田・団員)
田端 亮哉(堀松・団員)
中田 淳(高浜・団員)
向田 達哉(中甘田・団員)
中山恵太郎(稗造・団員)
野崎 薫(西浦・団員)
開 勇人(福浦・団員)



町での
申告期間

2月14日(金)から3月16日(月)まで

税

おの申告、 お忘れなく！

■所得税の確定申告が必要な人

①事業所得、不動産所得、公的年金所得などがあり、前年中の所得の合計が所得控除の合計額を超える人

※公的年金などの収入金額が400万円以下で、その年分の公的年金以外の所得金額が20万円以下の場合、確定申告の必要はありません。

- ②給与所得者で、
 - ・給与の年収が2千万円を超える人
 - ・給与以外の所得が20万円を超える人
 - ・2カ所以上から給与を受けている人
 - ・退職などで年末調整を受けていない人
- ③医療費控除などで所得税の還付を受ける人

■税務署で申告相談が必要な人

- ①土地や株式を売った人
- ②はじめて住宅ローン控除を受ける人
- ③青色申告、収入金額1千万円以上の事業所得がある人
- ④損失の申告をする人
- ⑤死亡した人の申告をする人
- ⑥過去の年分の申告をする人

※町の申告相談では受け付けしません

■町県民税の申告が必要な人 (令和2年1月1日現在、志賀町に住んでいる人)

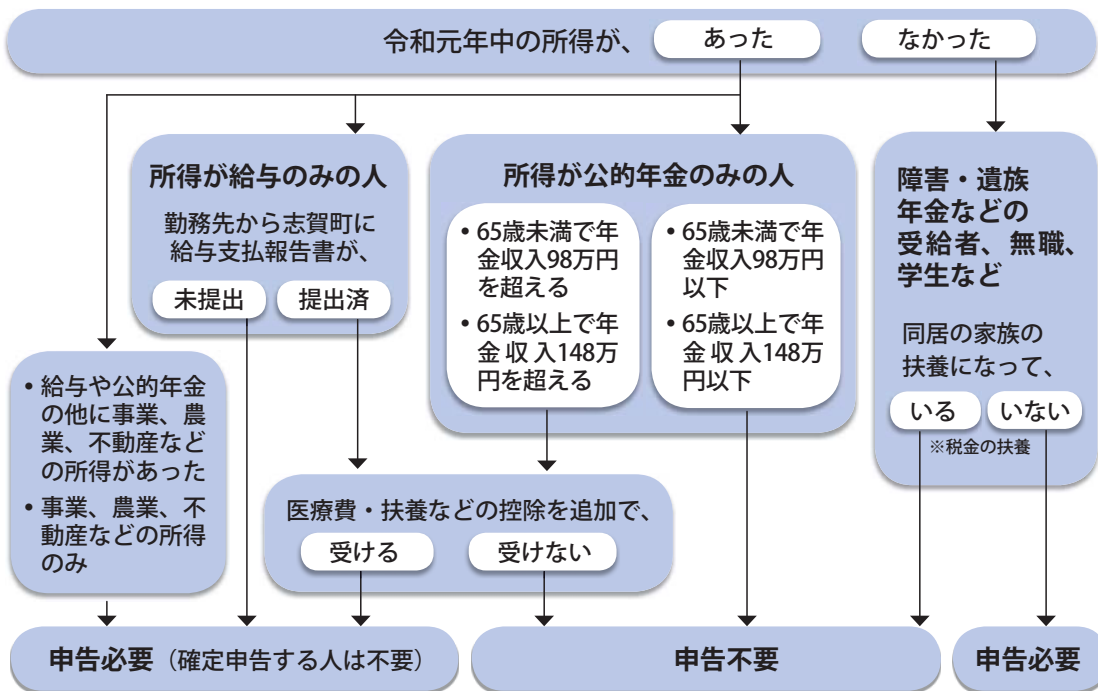

■申請に必要なもの

▶収入や経費の分かるもの

- ①給与・年金のある人：源泉徴収票
- ②事業・農業・不動産のある人：収支内訳書 (自分で作成)、収入経費の分かるもの
- ③その他の収入がある人：収入経費の分かるもの

▶はんこ

▶本人確認書類 (マイナンバーカードまたは通知カード+運転免許証など) の写し

▶所得税を還付する人は口座番号の分かるもの
▶税務署や役場から申告書が届いた人はその書類

▶控除額が分かるもの

- ①医療費控除：医療費の領収書 (自分で合計)、保険金など補てん金額の分かるもの
- ②社会保険料控除：国民健康保険税、国民年金、介護保険料などの支払証明書
- ③生命・地震保険料控除：掛金の控除証明書
- ④障害者控除：身体障害者手帳、療育手帳など

令和元年中の所得について、町県民税や所得税の申告が必要な場合は、必ず申告してください。町の税務課による申告相談では、町県民税の申告や所得税の確定申告 (税務署で申告相談が必要な人以外) を受け付けます。

※申告しなかった場合、国民健康保険税の軽減が受けられないことや所得証明書が交付できないことがあります。

申告相談の日程

申告会場行きの無料臨時送迎車を運行します。

※地区指定日に都合が悪い場合は、指定日以外でも受け付けします。

会場	相談日	時間 9:00 ~ 12:00 ※受付は 11:30 まで		時間 13:00 ~ 16:00 ※受付は 15:30 分まで	
		対象地区	臨時送迎車	対象地区	臨時送迎車
役場富来支所 (富来活性化センター)	2/14(金)	草木・荒屋・谷神・三明・中島	①	豊後名・中山・日下田・町居・日用・六実	-
	2/17(月)	福浦(日和山・丹和)	②	福浦(町波・水の澗・和光台)	-
	2/18(火)	広地・東小室・貝田・大西・江添・田中・和田・今田・八千代	③	尊保・楚和・灯・阿川・入釜・鶴野屋・地保・切留	-
	2/19(水)	八幡・八幡座主・中泉・給分	-	中浜・相神	-
	2/20(木)	里本江	-	大福寺・栢木・稲敷・草江	-
	2/21(金)	酒見	④	香能・赤崎・小窪	⑤
	2/23(日)	日曜受付(熊野・福浦・西海・西浦地区)	-	日曜受付(稗造・西増穂・東増穂・富来地区)	-
	2/25(火)	西海風無	⑥	西海風戸・西海千ノ浦・西海久喜	-
	2/26(水)	鹿頭	⑦	笹波・前浜	-
	2/27(木)	富来領家町	-	富来領家町	-
	2/28(金)	富来高田・富来七海・富来生神・富来牛下	-	富来地頭町	-
志賀町役場(大会議室)	3/2(月)	館・福井・東谷内・上棚・二所宮・矢駄(中野)	-	長田・釈迦堂・直海・松木・小室・米町・田原・大笹・牛ヶ首・五里峠	⑧
	3/3(火)	矢駄(中野以外)・倉垣・安津見	⑨	大坂・穴口・米浜・西山台	-
	3/4(水)	徳田	⑩	代田・火打谷	-
	3/5(木)	館開・新林・牧山	⑩	出雲・北吉田・清水今江	-
	3/6(金)	矢田・印内・仏木	-	谷屋・栗山・緑ヶ丘・梨谷小山	⑪
	3/8(日)	日曜受付(志加浦・堀松・上熊野・土田)	-	日曜受付(高浜・加茂・下甘田・中甘田)	-
	3/9(月)	福野・長沢・坪野・宿女	-	岩田・大島・甘田	-
	3/10(火)	小浦・百浦・赤住	-	川尻・町・安部屋・安部屋営団・上野・大津	-
	3/11(水)	末吉・ロイヤルシティ健康村・志賀の郷住宅	-	堀松・神代・矢蔵谷・猪ノ谷	-
	3/12(木)	高浜1区~4区	-	高浜5区~8区	-
	3/13(金)	高浜9区~11区・旭ヶ丘	-	はまなす・東旭	-
3/16(月)	新大念寺・あすなろ・みらいとうぶ	-	予備(全地区)	-	

◎ 2/21(金)富来支所と 3/6(金)役場本庁は、17:30 ~ 20:00まで「夜間相談」を行います。(全地区対象)

◎ 2/23(日)富来支所と 3/8(日)役場本庁は「日曜相談」を行います。

■ 所得税の確定申告に関しては… 七尾税務署 ☎ 0767-52-3381 (〒 926-8686 七尾市小島町大開地 3-7)

■ 町県民税の申告に関しては… 志賀町役場 税務課住民税担当 ☎ 32-9142 (〒 925-0198 志賀町末吉千古 1-1)

臨時送迎車の時刻表は次ページへ



申告会場行 志賀地域 無料臨時送迎車 時刻表

会場：志賀町役場

※当日の状況などにより帰りの出発時刻が変更になる場合がありますのでご了承ください。

⑧ 3月2日(月)

《上熊野線》

バス停名	午後(発)
長田	12:13
長田口	12:15
直海大釜	12:16
直海中村	12:17
釈迦堂	12:19
直海高位	12:21
直海別所	12:22
松木	12:23
不動の滝	12:25
小室野	12:26
米町集会所	12:28
米町	12:29
田原	12:32
五里峠北	12:34
五里峠南	12:35
牛ヶ首	12:37
牛ヶ首集会所	12:38
ひらそ地蔵	12:39
猪の谷	12:40
堀松南	12:44
堀松	12:45
高山右近記念公園	12:46
すばる幼稚園前	12:47
(会場到着)	12:50
帰り出発時刻	15:00

⑤ 2月21日(金)

《西浦線》

バス停名	午後(発)
前浜	12:25
玄徳岬	12:26
笹波	12:27
鹿頭	12:30
西浦コミュニティセンター前	12:31
鹿頭浜出	12:32
小窪	12:34
赤崎下出	12:35
赤崎上出	12:36
とぎ地域福祉センター	12:44
小釜	12:49
(会場到着)	12:50
帰り出発時刻	15:00

⑥ 2月25日(火)

《西海線》

バス停名	午前(発)
久喜	8:28
千ノ浦西	8:30
千ノ浦	8:31
風無滝出	8:32
風無	8:33
風戸	8:34
文学碑前	8:35
富来漁港	8:37
とぎ地域福祉センター	8:39
龍護寺前	8:41
酒見	8:42
酒見東	8:43
相神	8:44
中浜	8:46
里本江	8:47
モチの木団地	8:48
とぎ保育園前	8:49
(会場到着)	8:50
帰り出発時刻	11:00

⑦ 2月26日(水)

《西浦線》

バス停名	午前(発)
前浜	8:25
玄徳岬	8:26
笹波	8:27
鹿頭	8:30
西浦コミュニティセンター前	8:31
鹿頭浜出	8:32
小窪	8:34
赤崎下出	8:35
赤崎上出	8:36
とぎ地域福祉センター	8:44
小釜	8:49
(会場到着)	8:50
帰り出発時刻	11:00

③ 2月18日(火)

《稗造線》

バス停名	午前(発)
切留	9:10
鶴野屋	9:13
上鶴野屋	9:14
下鶴野屋	9:15
入釜	9:17
灯	9:19
楚和	9:20
尊保中央	9:23
尊保	9:25
今田	9:26
上和田	9:27
和田	9:29
下和田	9:31
田中	9:33
大西	9:34
貝田	9:36
広地	9:42
東小室	9:45
高田	9:47
地頭町	9:48
富来病院	9:49
(会場到着)	9:52
帰り出発時刻	12:00

④ 2月21日(金)

《西海線》

バス停名	午前(発)
久喜	8:28
千ノ浦西	8:30
千ノ浦	8:31
風無滝出	8:32
風無	8:33
風戸	8:34
文学碑前	8:35
富来漁港	8:37
とぎ地域福祉センター	8:39
龍護寺前	8:41
酒見	8:42
酒見東	8:43
相神	8:44
中浜	8:46
里本江	8:47
モチの木団地	8:48
とぎ保育園前	8:49
(会場到着)	8:50
帰り出発時刻	11:00



申告会場行 富来地域 無料臨時送迎車 時刻表

会場：富来支所

※当日の状況などにより帰りの出発時刻が変更になる場合がありますのでご了承ください。

① 2月14日(金)

《熊野線》

バス停名	午前(発)
六実	8:19
熊野交流センター	8:20
草木	8:22
小谷内	8:24
町居集会所	8:26
町居	8:28
日下田	8:30
中山	8:33
豊後名	8:34
三明	8:35
谷神	8:37
荒屋	8:38
牛下	8:42
生神	8:44
七海	8:46
(会場到着)	8:50
帰り出発時刻	11:00

② 2月17日(月)

《福浦線》

バス停名	午前(発)
三明	9:21
中畠	9:22
和光台	9:24
福浦郵便局前	9:31
丹和	9:32
福浦港	9:33
水の潤	9:34
巖門	9:38
牛下	9:41
生神海岸	9:44
七海	9:46
(会場到着)	9:50
帰り出発時刻	12:00

さらに便利で使いやすく！
ネットでどこでも申告・納税。

e-Tax
国税電子申告・納税システム



で 申告してみませんか？

インターネットを利用して、自宅などから申告や納税、さまざまな申請・届出などができる便利なシステム e-Tax（イータックス）。

国税庁ホームページの「確定申告書等作成コーナー」を利用して作成した申告データを、同コーナーの画面上からそのまま税務署に送信（申告）できます。

国税庁

e-Tax を利用して確定申告すると・・・

- ・添付書類の提出や提示を省略できます。
源泉徴収票や医療費の領収書などの記載内容を入力して送信することにより、書類の提出や提示を省略できます。（確定申告期限から5年間、税務署から書類の提出や提示を求められることがあります）
- ・マイナンバーの本人確認書類の提示または写しの提出を省略できます。
マイナンバーカードをお持ちの方は、ICカードリーダーライターを準備すれば、ご自宅などのパソコンから e-Tax により送信することが出来ます。ご自宅などから e-Tax で送信すれば、本人確認書類の提示または写しの提出は不要です。
- ・還付金を早く受け取ることができます。
e-Tax で申告された還付申告は早期処理しています。（3週間程度に短縮）
- ・24 時間いつでも利用可能です。
（確定申告期間中は 24 時間 e-Tax の利用が可能）

e-Tax の利用には、事前に開始届出書の提出、マイナンバーカード、ICカードリーダーライターの購入などの事前準備が必要です。詳しくは、e-Tax ホームページをご覧ください。

e-Tax

※マイナンバーカードを利用する場合は、電子証明書の有効期限に注意してください。

⑪ 3月6日(金)

≪土田西回り線≫

バス停名	午後(発)
矢田集会所	12:11
矢田中央	12:12
矢田	12:14
旧土田小学校	12:15
印内	12:18
代田山手	12:20
谷屋	12:24
栗山	12:25
仏木西	12:29
仏木中央	12:30
宮団	12:32
シルバーハウス	12:33
土田支所前	12:34
牧山	12:36
梨谷小山橋	12:39
梨谷小山集会所	12:40
小山	12:41
堀松南	12:46
末吉	12:48
(会場到着)	12:50
帰りに発時刻	15:00

積雪でバスが運行できない場合は防災行政無線で、お知らせします。

⑨ 3月3日(火)

≪加茂循環線≫

バス停名	午前(発)
親右衛門谷	8:20
安津見谷内	8:25
安津見集会所	8:26
安津見	8:27
倉垣口	8:28
倉垣中央	8:29
倉垣	8:31
矢駄上野出	8:33
矢駄小林	8:34
矢駄宮の前	8:35
大坂	8:37
穴口	8:39
米浜	8:41
(会場到着)	8:45
帰りに発時刻	11:00

⑩ 3月4日(水)・5日(木)

≪土田東回り線≫

バス停名	午前(発)
徳田	8:11
徳田北	8:13
大灘口	8:15
石田前	8:16
徳田集会所	8:18
淵ヶ谷内	8:19
赤坂	8:27
道興寺前	8:29
館開中央	8:31
土田郵便局	8:32
代田	8:33
牧山	8:35
火打谷	8:37
出雲	8:40
梨谷口	8:43
北吉田	8:44
北吉田中央	8:45
清水今江集会所	8:46
清水今江	8:47
末吉	8:48
(会場到着)	8:50
帰りに発時刻	11:00

行こう
申告会場へ！
無料臨時送迎車
が運行します！



金沢大学法律相談所 民事無料法律相談 開設

学生主体の相談料無料・時間無制限の法律相談です。

学生が相談を受け、金沢大学法学類の教員に確認を行った上で、最終的な回答を提示します。

◆日 時 2月16日(日) 10:00～15:00 (受付は14:45まで)

◆場 所 志賀町地域交流センター (西山台 志賀消防署 横)
1階 大会議室

◆内 容 相続、物権など民事全般について相談をお受けします。

- * 労働・行政・刑事事件、税務関係の問題は回答を提示できない場合があります。また、裁判所で係争中の相談はお受けできません。
- * 相談内容に関する郵便物、書類などがあればお持ちください。
- * 秘密は厳守されます。お気軽にお越しください。
- * 事前予約の必要はありません。

◆主 催 金沢大学法律相談所

◆後 援 志賀町・北國新聞社・テレビ金沢

☎ 金沢大学 人間社会系事務部 学生課 学生支援係 ☎ 076-264-5967

金沢大学法律相談所



令和2年3月1日から コンビニ交付サービスを開始します

志賀町では、3月1日より全国のコンビニエンスストアなどに設置されているマルチコピー機で、住民票の写し・印鑑登録証明書・戸籍事項証明書（謄本・抄本・附票の写し）が取得できる

「コンビニ交付サービス」を開始します。

- ※ 住民票の写しは志賀町に住民登録のある人が取得できます。
- ※ 印鑑登録証明書は志賀町に住民登録があり、印鑑登録をしている人が取得できます。
- ※ 戸籍事項証明書（謄本・抄本・附票の写し）は本籍地が志賀町の人が取得できます。



コンビニ交付サービス はこんなに便利！

- 朝6:30から夜23:00まで、休日も利用できます。（※年末年始、メンテナンス日を除く）
- 町外や県外のコンビニなどに設置されているマルチコピー機でも利用できます。
- 役場窓口より手数料が100円安くなります。

コンビニ交付サービスの利用には利用者証明用電子証明書が格納されたマイナンバーカードが必要です。

住民課窓口および富来支所総合窓口では、マイナンバーカードの申請に必要な顔写真を職員がタブレット端末で撮影し、申込みまでをお手伝いするサービス（無料）を行っています。お気軽にご利用ください。

詳しくは住民課まで。

☎ 住民課 ☎ 32-9121



2 / 8 土 13:30 ~

楽しく知ろう！ 防災サバイバルゲーム

災害時に必要な知識を学ぼう。

対象：小学生
定員：15人
指導：児童館職員



2 / 15 土 13:30 ~

ピアノ&フルートコンサート

美しく響くピアノとフルートのアンサンブルを楽しみましょう♪
ぜひ親子で鑑賞してください。

ピアノ奏者：松本有美先生
フルート奏者：菊田和歌子先生



2 / 12 水 10:30 ~
26 水 10:30 ~

親子リトミック遊び

松本先生の指導で親子リトミック遊びを行います。音楽に合わせて親子で楽しく体を動かしましょう♪
お父さんの参加も大歓迎です！

対象：乳幼児親子
定員：20組



★『児童館だより』しかチャンネルで放送中！★
放送時間：午前 11時20分～
午後 4時20分～
児童館の楽しい教室やイベント情報が盛りだくさん♪

休館日 2月11日(火祝)・16日(日)・23日(日祝)
・24日(月振)
開館時間 9:00 ~ 17:30
岡志賀町児童館 ☎ 32-1724



地域公共交通だより

その28

岡企画財政課 ふるさと創生室
☎ 32-9301

富来急行線と富来線の運賃補助実験実施中！

【運賃補助実験の概要】

志賀町地域公共交通活性化協議会では、昨年3月に策定した志賀町地域公共交通網形成計画に基づき、路線バスの利便性向上の取り組み事業として、富来線などの運賃補助実験を路線バス運行事業者と共に実施しています。

具体的には、8時から15時までの富来バスターミナルから高浜バスターミナル間の区間乗車券を販売しています。

なお、乗車券の販売および利用は令和2年3月31日までの期間限定販売です。利用者が増えれば、町で負担している路線維持補助が減り、更に路線の維持に繋がります。皆さまのご利用をお待ちしています。

期間限定発売 令和元年10月1日～令和2年3月31日
富来急行線・富来線の運賃補助区間
乗車券販売開始のお知らせ
8時から15時までの
(高浜発15時)
富来～高浜間区間乗車券が
おとな1枚370円
子ども乗券
乗車1回限り
乗車券1枚
乗車券1枚
●3時台(高浜発15時)から15時台(富来発15時)の
富来～高浜間のみ乗車可能。これ以外の乗車・降車には使用できません
●下車前乗降 ●乗車1回限り ●本券は払い戻しできません
●有効期限令和2年3月31日まで
下記販売窓口でお買い求めください。近隣乗車バス
北鉄能登バス高浜案内所 TEL 0767-32-0026
北鉄能登バス富来営業所 TEL 0767-42-1115

まちなか循環線にスマホ決済を導入！

志賀町コミュニティバス「しかばす」のまちなか循環線に利便性向上や利用促進を図るため、スマホ決済サービス『PayPay (ペイペイ)』を2月より導入します。スマホ決済をご利用の場合、バス車内に掲示されたQRコードで決済が可能となります。

なお、現金(100円)や回数券、定期券といった通常の支払いも、これまで通り使用できます。



第12回坪野哲久文学
奨励賞が決定しました

町内の小・中・高校生より総数1503点の作品が寄せられました。選考にあたっては、志賀歌会、志賀町俳句協会、教職員の協力を得て、金・銀・銅賞に次の23人が選ばれ表彰されました。また佳作に32人が入選しました。多数のご応募、ありがとうございました。

【短歌】

金賞 鍋島 凧沙 (志賀小5年)
橋本 拓歩 (富来中2年)

銀賞

室 友来未 (田鶴浜高3年)
田淵 湊太郎 (志賀小5年)
不動 玲旺斗 (富来中2年)

銅賞

山守 美香 (志賀高3年)
須磨 ひな (志賀小5年)
福島 充希子 (志賀小5年)

【俳句】

金賞 浜田 羽菜 (田鶴浜高2年)
渡野 璃空 (志賀小4年)
右近 壮太郎 (志賀中1年)

銀賞

稲村 楓 (志賀小3年)
北 彩花 (志賀中3年)
菊田 爽夏 (志賀高3年)

銅賞

太磨 舞優 (富来小6年)
狭間 優亜 (志賀中1年)
柴中 依路 (田鶴浜高3年)

【詩】

金賞 泉 寛大 (志賀小1年)
野口 怜音那 (富来中1年)
出崎 未萌 (志賀小4年)

銀賞

中祢 寿 (富来中1年)
藤田 紗綾 (志賀小4年)



受賞した児童・生徒の皆さん

文芸教室

志賀歌会

卵かけごはんを皆で食べていた
卓袱台今も古里にあり

峠こへ赤の世界へ迷い込む
天生の紅葉に心癒されぬ

美しきこの夕映えを並び見る
一たびなくて夫逝きませり

冬枯れの田の白鳥の一群に
車も見えて父子連らしき

泉 広栄

浜崎みのり

藤井 信子

田端 正敏

投稿 短歌、俳句、川柳

朱色の葉はいく重にも散りおちて
枯れ色増さり秋終わる里

芳岡 典子

木残りの柿にむらがる鳥たちの
声かしがまし秋天深む

福島 信子

いま一度ゆっくり喋りたき人だった
師走あられに打たれ弟ふ

安中加奈子

音もなくハラハラ舞い散る藤棚の
骨組だけが寂しく立てり

岩上 久枝

大仕事なし遂げしごと心地よき
疲れと安堵の祖母の五十回忌

芳野 法子

父母の眠る丘に來花を供え語り
かけいし我生まれし日

山瑞千代子

壱阪寺法堂より下り来れば
ねざらひ声に啼く猫やさし

吉崎てい子

雨上がり万両の実に照る光
雪降れば小鳥のよろこびとなる

吉本 與彦

ひとり居になれて師走の声をきく
曾孫を見舞ふ一と日の小春かな

博子

山間の里に初鶏響きをり
年重ねしみじみとして柚子湯かな

土田エミ子

お別れはふとん被りて泣くばかり
寒菊の紅色そえる枯れ庭に

まつい さちこ

役済みて肩の荷降ろす年の瀬に
令和二年の想ひ新たに

光雄

咲けるやな庭の芍薬寒風に
耐えて日を待つまつ赤なつぼみ

志津江

今年もね逢えて嬉しや幼な友
但馬城の崎・出石の鼓楼

松本理希三

年の瀬や予期せぬ手首怪我にあい
日頃の働きしかと受とめ

智子

「文芸教室」に掲載する作品を募集しています。短歌、俳句、川柳については1人1首（1句）として、毎月25日までに送付してください。紙面の都合上、掲載できない場合もありますのでご了承ください。（連絡先必須）
■宛先/〒925-0198 志賀町末吉千古1-1 志賀町教育委員会 生涯学習課まで



図書館を便利に使いこなそう

貸出冊数について



図書館では、一度に（志賀・富来両館合計）
 本 10冊まで2週間
 雑誌のバックナンバー 5冊まで1週間
 CD、DVD 合わせて 2点まで1週間
 借りることができます。

【おはなし会】 場所：志賀町立図書館 1階・絵本コーナー

2/5(水)・2/19(水) 16:00～

2/22(土) 14:00～

◆おすすめの本◆

○ものは言いよう ヨシタケシンスケ (MOE BOOKS)

絵本作家ヨシタケシンスケ氏の絵本創作のすべてが詰まったインタビュー&イラスト集。ユニークなイラストや、スケッチ、アトリエ、本棚、お気に入りの本などの写真が満載。ヨシタケさんのファンや絵本好きにおすすめです。

○気がつけば、終着駅 佐藤 愛子 (中央公論新社)

離婚を推奨した1960年代、簡単に結婚し別れる2020年。世の中が変われば、考えも変わる。著者の初エッセイから55年、「婦人公論」に掲載された対談やインタビューをまとめ、波乱万丈の人生を振り返ります。

◆新着の本◆

【一般書】

- 清く貧しく美しく
- 首
- オカシナ記念病院
- 風間牧場
- 老人初心者の覚悟
- 抵抗都市
- 瓦礫の死角
- できない相談
- リボンの男
- 大人のカタチを語ろう。

石田 衣良
 北野 武
 久坂部 羊
 長岡 弘樹
 阿川 佐和子
 佐々木 譲
 西村 賢太
 森 絵都
 山崎ナオコーラ
 伊集院 静

【児童向け】

- みちのく妖怪ツアー2
- かいけつゾロリ スターたんじょう
- ネコ魔女見習いミルク2
- 日本史探偵コナン 2・5・2-6

佐々木 ひとみ
 原 ゆたか
 ポーラ・ハリソン
 青山 剛昌

◆新着のDVD◆

- おしりたんてい 2・3

◆新着のCD◆

- 松之丞講談

神田 松之丞

休館日 2月3日(月)・10日(月)・17日(月)
 24日(月)振

開館時間 平日 9:30～18:00 (土・日・祝)～17:00

☑ 志賀町立図書館 ☎32-1740 平日 9:30～18:00

☑ 町立富来図書館 ☎42-2777 平日 9:30～18:00

スクラップブック ～12月・師走

新聞記事から、志賀町関連の明るい話題を紹介します。



中島さん叙勲受章を報告

1日 能登志賀ころ柿20万円で落札～大阪で初競り

2日 志賀町の「直海荒屋道路」2期区間起工式

5日 全国青年大会で最優秀賞
～大念寺青壮年団 ◇1月号15p掲載

5日 岡田夢生さん日本代表に ◇1月号5p掲載

6日 夕陽ヶ丘公園に大型の遊具完成～富来領家町

7日 ころ柿プレミアム初販売
～大ぶり色鮮やか全出荷量の1%以下の貴重な品8日 西能登おもてなし井に「巖門キーマ」登場
～デザートのパフェのように見た目も楽しい

10日 能登金剛「巖門」～「朝日新聞」北陸見聞録で紹介

10日 富来小学校に地域老人クラブが花壇を作る

13日 正月飾り高齢者宅に～富来地区民生児童委員協議会

14日 藤嶋由菜さん全国3位報告
～全日本小学生女子相撲大会 ◇1月号14p掲載

15日 坪野哲久文学賞表彰式 ◇今月号12p掲載

18日 聖火リレールート公表～志賀町は志賀中から役場まで

18日 機具岩ライトアップ

18日 人権作文コンテスト表彰式 ◇1月号14p掲載

20日 中島進さん叙勲受章を町長に報告＝写真

21日 カレンダー寄贈～(株)TSG ◇今月号14p掲載

21日 「ゼロの焦点」舞台 能登金剛
～「朝日新聞」取材ノートで紹介23日 「アクアパーク シ・オン」で餅つき
～羽咋署・高浜交番ブロック連絡協議会 ◇今月号14p掲載

23日 成人式後の同窓会を支援～Uターン促す機会に

24日 ポインセチアを保育施設に～フローリィ

25日 町内保育施設にサンタさん～ロータリークラブ

26日 町祭テーマ「食」に～志賀町祭検討委員会・検討部会

28日 アルバニア志賀で合宿～年明けにホスト申請

28日 小学6年生LEDライト作製～石川サンケン

調査期間：令和元年12月1日～12月31日

※日付けは新聞掲載日

※詳しい内容は、町立図書館でご覧ください。

※◇は広報しか掲載号と頁数



認知症サポーター養成講座

寸劇で認知症を学ぶ

12月13日（金）、富来活性化センターで、認知症サポート要請講座が行われました。

この講座は、認知症について理解し、認知症の人や家族を温かく見守る応援者である「認知症サポーター」を養成する講座で、町内の介護保険事業所の職員やケアマネージャーなどが「認知症キャラバンメイト」と呼ばれる講師役を務めています。この日は、区長会研修会で約100人の区長が寸劇を交えた養成講座を受講し、認知症やその対応を学び「認知症サポーター」となりました。



認知症をわかりやすく寸劇で紹介

能登中核工業団地カレンダー製造会社

(株)TSGが日めくりカレンダーなどを寄贈

12月20日（金）、能登中核工業団地で、カレンダーを製造する(株)TSGの杉本庄吾代表取締役社長と安中喜伸取締役工場長が、志賀町役場を訪れ、日めくりカレンダーや卓上カレンダーを町に寄贈しました。寄贈は今年で11回目。毎年、町内の学校や福祉施設などに配られ喜ばれています。

杉本社長は「今年は、町内の名勝地に加えて、全ての小中学校の校舎を描いたイラストが増えました。子ども達にも親しんでもらえれば嬉しいです」と話しました。



杉本社長(中央)と安中工場長(右)

羽咋署・高浜交番ブロック連絡協議会

防犯・交通安全をハク太郎が呼びかけ

12月22日（日）、アクアパークシ・オンで、羽咋署と高浜交番ブロック連絡協議会が、年末の地域防犯、交通安全を呼びかける餅つき大会を行いました。

羽咋署の長田浩樹所長はじめ若手署員と協議会員12人のほか、羽咋警察署マスコットキャラクターのハク太郎も応援にかけつけ、約100個用意した防犯チラシや反射材の入った袋を配布しました。



防犯チラシを配布するハク太郎

第11回富来地域公民館・第4回子ども会育成委員連絡協議会

新春書き初め席書大会

1月5日（日）、富来活性化センターで富来地域公民館、子ども会育成委員連絡協議会主催の新春書き初め席書大会が開催され、小学生72人が参加し、習字の腕を競いました。

会場では、「よい子」「お年玉」「令和の朝」などの文字をのびのびと書き上げていました。



真剣に取り組む児童と温かく見守る家族

- 【公民館大賞】 岡 知花(富来小4年)
- 【子ども会大賞】 飲 理咲子(富来小6年)
- 【志賀小PTA会長賞】 酒田 心陽(富来小6年)
- 【富来小PTA会長賞】 林 葉帆(志賀小3年)



石川県漁協西海支所

甘エビのかご漁解禁

1月6日(月)に解禁された甘エビのかご漁は、10日(金)に初水揚げされました。漁獲量はまずまず。水揚げ後すぐに選別、箱詰めされ、北陸、首都圏、関西方面に出荷されました。

西海漁協では、沖合い約20キロ、水深300メートルの海底に、直径60～80センチ、高さ50センチの円筒のかごにニシンを入れて甘エビを誘い込む漁法を行っています。この漁法でとられた甘エビは傷つかず傷みが少ないのが特徴で、高級品として生きたままの出荷も行われています。

甘エビのかご漁は4月下旬まで続けられます。



かご漁であがった甘エビ

クリッパンレディーオープン2020

国際大会出場 岡田さんへ激励

1月9日(木)、スウェーデンで行われるレスリングの国際大会に出場する岡田夢生さんが、山下 勝監督らと志賀町役場を訪れました。

岡田さんは「優勝を目指します」とあいさつ。小泉町長と下池県レスリング協会会長らは、「あまりプレッシャーを感じることなく、国際試合を楽しみながら、経験を積んで来てほしい」とエールを贈りました。

岡田さんは、15日に出国。17日、18日に試合を行い、好成績を収めました。(結果は次号でお知らせします。)



町長から大会参加の補助金目録を受ける岡田さん

J A 志賀

子どもたちにくろ柿を

1月9日(木)、J A 志賀が町教育委員会に、志賀町優良特産品の「能登志賀ころ柿」を寄贈しました。

新谷克己組合長は「子どもたちが1年間、元気に学校に通えるように祈念して贈ります。いろいろ調理してもおいしいのですが、元気にガブッと食べてほしいです」と手渡しました。

今年で4回目となるこの取り組みに、間嶋教育長は「郷土の特産品として食育、ふるさと教育にもなり、とても感謝している」とお礼を述べました。

10日(金)、町内小・中学校と志賀高校の給食にくろ柿が提供されました。志賀小学校3年1組では、ころ柿生産者の家庭で育った湊口教頭先生が、ころ柿ができるまでのビデオを流しながら、時間をかけて作られていること、なぜ柿をもむのかなどについて解説しました。

いただきますの後、最初にくろ柿を食べる子が多く、「あまい」「おいしい」と元気な声が上がっていました。



左から間嶋教育長、新明ころ柿部会長、新谷組合長



おいしそうにくろ柿を食べる児童

お知らせ

敬老福祉金の有効期限は
令和2年3月31日まで

志賀町敬老福祉金として、志賀町に5年以上在住で昭和7年1月1日から昭和7年12月31日までに生まれた人に、2万円分の商品券(500円券で40枚)を支給しました。

商品券の有効期限は令和2年3月31日までです。期限を過ぎると使用できなくなりますので、できるだけ早く利用してください。利用できる店舗については各商工会へ問い合わせください。

☎ 志賀スタンプ会 (志賀町商工会内)
☎ 32-1002
☎ 富来商工会 ☎ 42-2562

【令和2年度】学校給食 食材納入希望者の募集

- ◆資格対象 給食用食材取扱者および食品製造・販売店・農水産物生産者
- ◆申込期間 2月28日(金)まで

☎ 志賀町学校給食共同調理場
☎ 32-1298

志賀町に移住した人へ

- ・新築住宅を取得した人に**奨励金 最高170万円!**
- ・空き家を取得しリフォームした人に**助成金 最高100万円!**
- ・民間賃貸の家賃助成 **月額2万円!** (最高)

移住し就業した人へ

- ・Uターン者 **20万円!**
- ・Iターン者 **20万円!**
- ・新規学卒者 **10万円!**

☎ 企画財政課 ふるさと創生室
☎ 32-9301

大田耕士版画作品展 ～昭和時代の著名版画家作品～

教育版画の父・大田耕士先生のもとに寄せられた著名版画家の作品150点を展示します。恩地孝四郎、滝平二郎、畦地梅太郎らの作品、また、大田先生自作の作品も展示されます。

同時開催
前田良雄民話版画展

志賀町各地区ごとの民話を題材にした版画作品を一同に展示します。

- ◆期間 2月15日(土)～17日(月)
9:00～17:00
- ◆場所 志賀町文化ホール
1階小ホール・ロビー



☎ 志賀町版画協会 ☎ 32-3332

シルバーリハビリ体操体験会

昨年11月23日開催した介護予防講演会の講師、大田仁史先生創設のシルバーリハビリ体操が体験できます。申込不要、体験無料です。

- ◆日時 2月21日(金)
10:00～13:00
※体操は随時行います
- ◆場所 増穂浦ショッピングモール
アスク内子どもの広場
(100円ショップ ポピア前)

また同日、介護予防・もの忘れ相談会を行います。相談希望の人は、当日、健康診断や医療機関での血液検査結果、お薬手帳をご持参ください。

☎ 健康福祉課 ☎ 32-9132

情報パーク



町内交通事故・火災発生状況 (令和2年1月1日現在)

		平成31年1月からの累計	前年比
交 通 事 故	件 数	28件	+2
	負傷者数	33人	+1
	死者数	2人	0
火 災	建 物	2件	0
	林 野	0件	0
	そ の 他	4件	+3
	負傷者数	1人	+1

火災などの問い合わせは…☎22-2999

善意の花

社会福祉協議会 からのお知らせ

- ◆志賀町東小室の 堂角 直友 様より
福祉向上に役立ててと
100,000円
- ◆志賀町婦人加工連絡会 様より、
チャリティてんと市の売上の一部を
社会福祉に役立ててと
10,000円

歳末たすけあい募金

- ◆日蓮宗 本成寺 様より
- ◆日本赤十字社石川県支部にご加入
いただきました
小波 久喜 様(直海) 特別会員

☎ 志賀町社会福祉協議会 ☎ 42-2545
☎ 志賀町社会福祉協議会 志賀支所
☎ 32-5003

催し物

てんと市

- ◆日時 2月25日(日)
8:30～11:00
- ◆場所 みちのえき「旬菜館」前
- ☎ 農林水産課 ☎ 32-9290

志賀町奨学資金貸付のご案内

経済的理由により高等学校・大学などへの修学が困難な町民に対し、奨学資金の貸付を行っています。

◆対象 下記①～⑤の要件をすべて満たしている人

- 令和2年4月に高等学校、大学などに入学する、または在学中（専修学校は修業年限が2年以上の専門課程）
- 申請者および同一世帯の父母またはそれに代わる人（以下保護者）が1年以上町内に在住している（修学のためやむを得ず町外に居住する場合は可）
- 保護者の2019年中の総所得金額が500万円以下（大学修学生が2人以上になる場合は700万円以下）
- 保護者が町税について滞納がない
- 在学する（新1年生の場合は卒業した）学校長の推薦がある

※6月下旬に選考委員会で決定し、4月分から貸付開始します。

貸付月額 (貸付は無利子)	高校・高専	12,000円
	大学・専修学校	国公立：36,000円 私立：48,000円



「卒業後志賀町で働くと最大半額返済免除」制度もあります。（詳しくは学校教育課まで）

◆提出書類

- 奨学資金貸付申請書（学校教育課・富来支所にあります）
- 申請者、保護者の世帯全員の住民票
- 学校の長または学部長の推薦調書および成績証明書
- 作文 題名「今、学びたい事と自分の将来について」
- 申請者の3カ月以内の上半身写真（縦3cm×横2.5cm）
- 保護者の2019年度納税証明書
- 保護者の令和2年度町県民税（所得・課税）証明書

◆書類提出期限 6月12日(金) 必着

☎ 学校教育課 32-9116

石川県最低賃金の改正

石川県最低賃金は、パートタイマー・アルバイトなど雇用形態を問わず、石川県内で働くすべての労働者に適用されます。

特定（産業別）最低賃金は、特定の産業の事業場で働く基幹的労働者に適用されます。

派遣労働者は、派遣先事業場に適用される地域別または特定（産業別）最低賃金が適用されます。

複数の最低賃金が適用される場合は、金額の最も高いものが適用されます。

※基幹的労働者とは、

- ・18歳未満、あるいは65歳以上の人
- ・雇入れ後6カ月未満の、技能習得中の人
- ・掃除や片付けに主に従事する人

以外の労働者です。

●地域別最低賃金

最低賃金の名称	時間額	改正発効日
石川県最低賃金	832円	令和元年10月2日

●特定（産業別）最低賃金

No.	最低賃金の名称	時間額	改正発効日
1	石川県金属素材材製品、ボルト・ナット・リベット・小ねじ・木ねじ等、その他の金属製品、はん用機械機具、生産用機械器具、発電用・送電用・配電用電気機械器具、産業用電気機械器具製造業最低賃金	920円	令和元年12月31日
2	石川県自動車・同附属品、自転車・同部分品製造業最低賃金	920円	
3	石川県電子部品・デバイス・電子回路、民生用電気機械機具、電子応用装置、情報通信機械器具製造業最低賃金	868円	
4	石川県百貨店、総合スーパー最低賃金	860円	

詳しくは…

生産性向上のための設備投資などを行い、事業場内の最低賃金を引き上げた場合、そのかかった費用の一部が助成されます。

詳しくは…

☎ 石川県労働局

最低賃金に関しては ☎ 076-265-4425

助成金に関しては ☎ 076-265-4429

自然がある。歴史がある。忘れられないひとときが生まれる。

ご予約お問い合わせ

シーサイドヴィラ 志賀 0767-42-8080

志賀千古温泉

アクアパークシオン

営業時間

温泉	9:00～22:00	最終受付 21:30
室内プール	9:00～21:00	最終受付 20:30
レストラン	11:00～21:30	最終受付 21:00

☆年間会員、ジュニアスイミング生徒随時募集中！☆

シオン フロントにてご案内、お手続きいたしております。

石川県羽咋郡志賀町末吉新保向22-1 ☎ 0767-32-8555

多子世帯

入学祝金 のお知らせ

志賀町では、第3子以降のお子さんの小学校、中学校、高等学校(各種学校)入学時に、お祝金を交付しています。申請書に提出書類を添えて申請してください。申請書は本庁 住民課子育て支援窓口または富来支所にあります。
※町ホームページからもダウンロード可

☎ 住民課子育て支援窓口 ☎ 32-9122

対象	第3子以降の子を養育している人で、第3子以降の子が各学校入学時において、養育者および対象の児童が本町に定住して1年が経過している人。 ※本町での定住期間が1年未満の人はお問い合わせください。
祝金	10万円分の商品券 ※志賀スタンプ会または富来商工会のいずれかを選択
申請期間	入学した日から30日以内
提出書類	①祝金申請書 ②戸籍の謄本(入学する子が第3子以降とわかる戸籍) ※入学した日以後1カ月以内に発行したもの ③町税等納付状況調査同意書 ④入学したことが確認できる書類(在学証明書、生徒手帳の写し、入学式時に配布された名簿など) ※小・中学生は不要
その他	祝金の交付は5月以降となるため、入学準備品購入の支払いに祝金を使用したい場合は、「申立書」に必要事項を記入し、販売店(商品券が使用できる商店)へ提出してください。

志賀町要保護児童対策 地域協議会だより



☎ 児童相談所全国共通ダイヤル ☎ 189
☎ 七尾児童相談所 ☎ 0767-53-0811
☎ 志賀町住民課 ☎ 32-9122
☎ 志賀町児童相談 ☎ 090-8267-4693

里親になりませんか？

里親制度は、健やかな育ちの場を求める 子どものための制度です



子どもの成長には、家庭で暮らす時間や経験がとても大きな役割を担っています。
ところが今、さまざまな事情で自分の家族と暮らせない子どもたちがいます。彼らを自分の家庭に迎え入れ、温かい愛情と正しい理解でその成長をサポートする人が、「里親」です。
幼い頃から施設で育った子どもたちは、「家庭」での暮らしを知りません。「わたしだけを、ぼくだけを愛してくれる親」の存在を知りません。そうすると、自分が家庭を持つときに、どう子育てしていいのか分からず、子育てが難しい状況になってしまいます。
子どもたちの健全な成長のため、そして明るい未来のために、あなたもできることがあるかもしれません。里親制度に関心を持たれた人は、お近くの児童相談所にお問い合わせください。

無料法律相談会

「離婚」「相続」「遺言作成」「借金」「交通事故」など、法律のお悩みごとをお気軽にご相談ください。

日時: 令和2年2月23日(日)

12:30~16:30

場所: 富来活性化センター

(富来領家町甲の10番地)

事前予約制です。ご予約は金沢弁護士会まで
電話: 076-221-0242
予約受付時間平日 9:00~17:00
2月23日の志賀町法律相談会の相談を希望
とお伝えください。



ガソリンの詰め替え購入には、本人確認が必要となります!!

令和元年7月に発生した、京都府京都市伏見区の爆発火災を受け、同様の事案の発生を抑止するため、ガソリンスタンドでは、ガソリンを携行缶で購入する人に対して、「本人確認」、「使用目的の確認」を行うこと、「販売記録の作成」を行うことが令和2年2月1日から義務化されます。

- 本人確認について
運転免許証、マイナンバーカード、パスポートなど、公的機関が発行する写真付きの証明書が必要
- 使用目的の確認について
「農業機械器具用の燃料」、「発電機用の燃料」などの具体的な内容の確認が必要



⚠️ ガソリンを取り扱うときの注意事項 ⚠️

灯油用ポリ容器 **ガソリン携行缶**

ガソリンは、灯油用ポリ容器に入れることはできません!!

！噴出注意！

- ★周囲の安全を確認
- ★フタを開ける前に
 - ①エンジン停止
 - ②エア抜きをする
- ★高温の場所禁止

ガソリン携行缶に貼られている注意事項に留意して取り扱ってください!!

セルフスタンドにおいても、ガソリン容器への詰め替えは、ガソリンスタンドの従業員が行う必要があります!!

皆様のご理解とご協力をお願いいたします

〒 羽咋郡市広域圏事務組合消防本部 予防課 ☎ 22-0089 FAX 22-5391

information park

運動器具体験会（無料）のお知らせ

リニューアルされた、とぎ地域福祉センターに、新しい運動器具が入りました！その器具の効果的な使い方や、個人に合った器具の選び方について、リハビリの先生から個別にアドバイスを受けるチャンスです！（先着20人）



- ※ 2月7日(金)には、保健師による介護予防・もの忘れ相談会もあります。
- ※ 介護予防相談会に参加される人は、健康診断や、医療機関の血液検査結果、お薬手帳を持参ください。

	日 時	場 所	スタッフ
運動器具体験会	2月7日(金) 2月17日(月)・27日(木)	18:00 ~ 20:00	とぎ地域福祉センター リハビリ室
介護予防相談会	2月7日(金)	14:30 ~ 16:30	※入館料が必要です 健康福祉課 保健師

〒 とぎ地域福祉センター ☎ 42-2020 志賀町健康福祉課内 地域包括支援センター ☎ 32-9132

有料広告欄

ケーブルのインターネット **1ギガ** ※1 **光は速い!!**

ひかり1ギガ ケーブルテレビの多チャンネルと同時加入で

5,500円/月 ▶ **4,500円/月**

光100メガ、4,500円/月 ▶ 3,500円/月 (ケーブルテレビ多チャンネル同時加入)

※1 本サービスはベストエフォートサービスであり、通信速度を保証するものではありません。パソコンや接続する環境により最大速度でのご提供ができない場合があります。◎表記の金額は全て税抜です。消費税分は別途精算させていただきます。

金沢ケーブル 今すぐ、加入のお申し込みは **0120-751-114** 年中無休 土日祝も受付

スタッフ募集 **いっしょに働きませんか!**

【業務内容】 加入受付、台帳整理等
【勤務地】 志賀町内
【勤務時間】 4~8時間

【時給】 1,200円
【その他】 ワード、エクセルができること
【経験】 不問

問合せ先 金沢ケーブル ☎ 076-224-1114 採用担当

相談・お知らせ

相談内容	日 時	場 所	問い合わせ先	備 考
無料年金相談 (予約制)	2月19日(水) 10:00～12:00 13:00～16:00	役場本庁舎	住民課 ☎ 32-9121	年金保険料の免除・年金の支給手続きなど、年金に関する こと。
ひとり親家庭相談 相談員：自立支援員	2月27日(木) 10:00～15:00	役場本庁舎 相談室	住民課 ☎ 32-9122	就職・貸付金のことなど、 なんでも。
総合相談(無料) 相談員：行政相談委員、 人権擁護委員、 民生委員・児童 委員、司法書士、 生活相談支援員	<富来地域> 2月10日(月) (司法書士:午前のみ)	富来行政センター 2階 201・202 会議室	志賀町社会 福祉協議会 ☎ 42-2545	日常生活の困りごとや、相談 先が分からない場合など気軽 に相談してください。 ※志賀地域の行政相談委員 は奇数月のみです。
	<志賀地域> 2月14日(金) (司法書士:午後のみ)			
障がい者福祉相談	2月12日(水) 13:30～15:30	役場本庁舎 相談室	健康福祉課 ☎ 32-9131 FAX 32-0288	障がい者福祉相談支援事業 所の相談員が応じます。
七尾法律相談センター (予約制・先着5人)	2月6日(木) 2月13日(木) 2月20日(木) 2月27日(木) 13:30～16:00	パトリア5階 フォーラム七尾	金沢弁護士会 ☎ 076-221-0242	料金 5,500円(30分) ※クレサラ相談は初回無料 負担困難で法律援助基準に 該当すれば無料。 (回数制限有)
要約筆記・ 手話通訳の案内	毎週月～金曜日 8:30～17:15	役場本庁舎	健康福祉課 ☎ 32-9131 FAX 32-0288	要約筆記(文字で書いて伝 える通訳)や手話で、行政 手続きをお手伝いします。
しかまちむすび 結婚・出会い相談	随時(土・日曜日対応可。予約時 に申し出ください)	役場本庁舎ほか (予約時にお知らせ します)	企画財政課 ふるさと創生室 ☎ 32-9301	個別相談のため要予約 相談無料

■ クリンクルはくい体験教室 時間 9:00～ 場所：クリンクルはくい 申問 ☎ 27-1153 FAX 27-1154

教 室	期 日	申込受付時間	講 師	内 容
エコクッキング教室 (予約制・定員20人)	3月7日(土)	2月26日(水)～3月6日(金)	室谷 加代子さん	料理づくりをとおして、ごみの処理方法を学びます。 参加費：1,000円、持ち物：エプロン、三角巾、箸

■ 窓口延長業務 問住民課 ☎ 32-9121

日 時	内 容
2月1日(土)・8日(土) ・15日(土)・22日(土) ・29日(土) 9:00～12:30	住民票・戸籍・印鑑証 明などの発行・マイナ ナンバーカード交付業務

■ 町長談話室 問総務課 ☎ 32-9311

日 時	場 所
2月26日(水) 13:30～15:00	役場本庁舎

※都合により開設できない場合や、開始時刻および終了時刻が変更となる場合がありますので、事前にご確認ください。



公益社団法人

志賀町シルバー人材センター

会員募集

シルバー人材センターマスコット
キャラクター「チエブクロ」

● 仕事を依頼したい

「人を雇うまでもなく、専門業者に頼むほどでもないが、誰かに頼むあてがない」…

● 仕事をしてみたい

町内に住む健康で働く意欲のある60歳以上の方なら、誰でも会員になれます。



まずは、お電話ください!!

☎ (0767) 42-2170

(富来行政センター内)

健康カレンダー 掲示板

乳幼児健康診査

【受付時間】 4カ月児健診 13:15～13:45
1歳6カ月児健診 13:15～14:00

内容	実施日	対象	場所
4カ月児健診	2月6日(木)	令和元年10月生まれ	志
1歳6カ月児健診	2月20日(木)	平成30年7月～8月生まれ	

健康相談

内容	実施日	対象	時間	場所
いきいき健康相談	毎週金曜日	どなたでも	10:00～11:30	志
こころの健康相談	2月21日(金)		13:00～14:00	役場

※いきいき健康相談を希望の人は、事前に連絡のうえ、健診結果もしくは血液検査結果を持ってきてください。
※こころの健康相談は、1週間前までに予約が必要です。

すくすく子育て

内容	実施日	対象	時間	場所
すくすく子育て相談	2月6日(木)	乳幼児のお子さんとお母さんどなたでも	15:00～15:30	志
	2月20日(木)		※要相談	
ゆう遊クラブ	2月4日(火)		10:30～11:30	富
	2月25日(火)		※10:00から希望者には計測を行っています	
遊びの教室	2月3日(月)	お子さんの発達に不安を感じている人	9:30～11:30	志
げんキッズ広場	毎週火・金曜日 ※4日(水)は除く	乳幼児のお子さんとお母さんどなたでも	10:00～12:00 ※希望者には計測を行っています	

※すくすく子育て相談、遊びの教室を希望する人は、事前に相談内容をご連絡ください。
※ゆう遊クラブの4日は「クッキング」、25日は「作って遊ぼう!」です。

☎ 志賀町保健福祉センター ☎32-0339

介護予防

教室名	実施日	時間	対象	場所
ほがらか教室 (体操:元尾 教恵氏)	2月13日(木) 2月27日(木)	10:30～11:30	65歳以上の人	やすらぎ荘
志賀健幸教室 (講話と体操:南 進氏)	2月5日(水) 2月12日(水) 2月19日(水)	10:00～11:30		シルバーハウス
いきいき貯筋倶楽部 (百歳体操)	毎週火曜日	13:30～14:30		志
	毎週月曜日			と
	毎週水曜日	10:00～10:30		やすらぎ荘
オレンジ喫茶	2月12日(水)	13:30～15:00	もの忘れが心配な人やそのご家族	シルバーハウス
				旧JA高浜支店 ATM 横

※オレンジ喫茶は、参加費100円が必要です。
※やすらぎ荘、シルバーハウス、とぎ地域福祉センターには入館料が必要です。

☎ 地域包括支援センター ☎32-9132

《実施会場》

- 志: 志賀町保健福祉センター 志賀町高浜町力の1番地1
- 富: 富来保健福祉センター 志賀町富来領家町甲の10番地 富来支所2階
- と: とぎ地域福祉センター 志賀町酒見河原50番地

有料
広
告
欄

3月 ふれあいミニ講座&クラフト体験

(春の和風壁飾り) 桜の花やかわいらしい小鳥などを、アレンジして作る和風な壁飾りです。

開催日時	3/6 (金)	3/7 (土)	3/10 (火)	3/11 (水)
午前10:00～	○	○	○	○
午後2:00～	○	○	△	○

場所: 能登原子力センター 定員: 各回先着35名さま



金属の枠に
不織布シートを貼り
アレンジします。
ご参加お待ちしております。

大きさ: 縦約37cm×横約10cm
*写真はイメージです

★参加者募集★

北陸電力

■受付期間 2月26日(水)～

■受付時間 平日 9:00～17:00

■参加費 無料

■申込先

北陸電力(株)地域社会部ふれあい担当

TEL 0767-32-4210

※市内IP電話サービスはご利用できません。

青春全開 志賀高校!

志賀高校の存続と活性化のため
志賀町は志賀高校を応援します

No.24

輝かしい部活動成績

レスリング部

県高校新人体育大会レスリング競技

- 10月26日㊦ 会場：志賀町総合武道館
- ◇学校対抗戦 優勝 3戦全勝 4連覇
 - ◇個人対抗戦
 - 51kg級 優勝 我満 大記(2年)
 - 男子 60kg級 優勝 白崎 誠也(1年)
 - 65kg級 優勝 谷内 謙斗(2年)
 - 71kg級 第3位 梶野 尊(1年)
 - 80kg級 優勝 小林 大輝(2年)
 - ◇個人対抗戦
 - 53kg級 優勝 岡田 愛生(1年)
 - 女子 57kg級 優勝 水潤 琉奈(1年)

令和元年度全国高等学校選抜レスリング北信越大会

- 11月16日㊦・17日㊧ 会場：志賀町総合体育館
- ◇学校対抗戦 準優勝 本校初
 - ◇個人対抗戦
 - 51kg級 準優勝 我満 大記(2年)
 - 男子 60kg級 第3位 白崎 誠也(1年)
 - 65kg級 優勝 谷内 謙斗(2年)
 - 80kg級 準優勝 小林 大輝(2年)



※レスリング部、全国高等学校選抜大会出場が決まりました!

商業部

県高文連商業部新人競技大会 ワープロ競技の部

10月30日㊦ 会場：小松市民センター

- ◇佳良賞 森元 拓(2年)

射撃部

県高校新人体育大会ライフル射撃競技

- 11月7日㊦・8日㊧ 会場：医王山ライフル射撃場・医王山スポーツセンター体育館
- ◇団体の部 ビームライフル少年男子立射 60発競技
 - 第2位 浜田 孝弘(2年)・橋谷 響(2年)・長一 稀(2年)
 - ◇個人の部 男子
 - ・ビームライフル少年男子立射 60発競技
 - 優勝 浜田 孝弘(2年)
 - ・エアライフル少年男子立射 60発競技
 - 第3位 平 夢叶(1年)
 - ◇個人の部 女子
 - ・エアライフル少年女子立射 60発競技
 - 第2位 平田 蓮奈(1年)
 - 第3位 吉岡 京香(2年)

令和元年度北信越高等学校ライフル射撃競技新人大会

- 11月15日㊦～17日㊧ 会場：福井県ライフル射撃場
- ◇10mエアライフル少年女子立射 60発競技
 - 第5位 平田 蓮奈(1年)
 - ◇ビームピストル少年女子立射 60発競技
 - 優勝 平田 蓮奈(1年)



※射撃部、全国高等学校選抜大会出場が決まりました!

その他

新聞読んで感想文コンクール (北國新聞社)

- ◇優秀学校賞 受賞
- ◇佳作 黒田 歩(2年)、
菊田 爽夏(3年)、
中谷 彩花(3年)

10月以降の主な学校行事など

【いしかわ産業教育フェア】10/20



【2年生修学旅行(沖縄県)】12/10～13



【校内マラソン大会】10/29



【3年生社会人マナー講座】12/11



【校内球技大会】12/19



【卒業生と語る会】12/24



ナビティーチャー

池上 淳史 数学科教諭

数学科を担当している池上淳史です。教員1年目ということもあり、赴任当初は大変緊張していましたが、温かく優しい先生方に囲まれて元気が出ましたし、生徒から声をかけられることで、緊張がほぐれていきました。

これからも、生徒と一緒に成長していくという気持ちで頑張りたいと思いますので、どうぞよろしくお願いいたします。



学校現場での働き方の見直しを進めています!

〒石川県立志賀高等学校

☎ 32-1166 FAX 32-9077

広報しか 22
2020.2

加賀 志賀町 ぶあいる FILE No. 2

☆キーワードは「志賀町」伝え残していきたい人、物、行事・・・今、活躍している人、などなど紹介していきます。

【小説家・編集者】

わたりのくみ
渡野 玖美 (故人・志賀町五里峠出身)



本名：大門紅美枝

志賀町生まれの小説家、編集者。当人を知る人は、気が強くてしっかりした人であったと言う。三姉妹の母でもあった。

【年譜】

- 1947年 9月9日、石川県羽咋郡土田村火打谷 (現・志賀町火打谷) に生まれる
- 1949年 上熊野村米町へ転居
- 1954年 上熊野小学校へ入学
- 1956年 家族で五里峠開拓団へ入植
- 1960年 志賀中学校へ入学
- 1963年 羽咋高等学校へ入学
- 1966年 東京栄養食料学院へ入学
- 1968年 練馬の大泉病院に栄養士として就職
- 1969年 結婚、東京都足立区で暮らす
- 1974年 石川県加賀市へ転居、文筆活動を始める
- 1977年 「文藝集團」に参加
- 1982年 山代温泉で、スナック「カンナ」を開店
- 1985年 「金澤文學」創刊に参加
- 1989年 『五里峠』近代文藝社から発行
- 1990年 『五里峠』で、第一回日本海文学大賞を受賞
- 1993年 『やさしい悪魔の棲む町』近代文藝社から発行
- 1997年 『帰る家』中日出版社から発行
「金澤文學」第13号発行、この号より編集長となる
- 1999年 『花塗りの里』おうふうから発行
- 2003年 『墓標のない墓』碧天社から発行
『墓標のない墓』第一回碧天文芸大賞を受賞
- 2004年 くも膜下出血のため永眠

志賀町出身の 澤田 外行 さんが本を出版されました!!

『私が学んだ 尾崎行雄 (胥堂) の世界』

澤田 外行 (耕出版)



志賀町大島出身の澤田外行さんが、著書を発行し、志賀町立図書館に寄贈しました。澤田さんは法政大学図書館に勤め、定年後は、相模原にある胥堂記念館 (政治家・尾崎行雄を顕彰する記念館) に6年間勤務されました。

澤田さんは尾崎の政治活動、精神に触れるにつれ「尾崎翁の魅力はどんな圧力にも負けず信念を通したこと。今の我々にも学ぶことは多いはず」とその生き様に魅せられていきました。今では「尾崎翁のことなら何でも話に伺いますので気軽にお声掛け下さい」と言うまでに。そんな澤田さんがまとめた尾崎行雄の世界。書店では販売していませんので、図書館でご覧ください。

こんにちは!

ハローワーク羽咋です!



ハローワーク羽咋

◆「ハロートレーニング」をご存じですか?

「ハロートレーニング」は、職業スキルや知識などを習得できる公的制度で、求職者を対象に再就職の実現にあたって必要な訓練を実施しています。

訓練には、雇用保険を受給している求職者を対象とした「公共職業訓練」と、雇用保険を受給できない求職者を対象とする「求職者支援訓練」があります。

◆受講料は基本的に無料!

コース内容もさまざまです。

「公共職業訓練」は「ポリテクセンター石川」や「石川県立産業技術専門学校」などの施設内で行う訓練と民間の訓練実施機関に委託して実施する訓練です。

「求職者支援訓練」は民間の訓練実施機関が実施する訓練で、基本的な能力習得のための「基礎コース」と実践的能力取得のための「実践コース」があります。訓練の受講料は基本的に無料です。(一部自己負担あり。)

雇用保険失業給付を受給できる人は、ハローワークでの受給手続き後、早期に受講を開始すると、さまざまなメリットの対象となる場合があります。また、雇用保険を受給できない人が、一定の要件を満たす場合に「職業訓練受講給付金」が支給されます。

訓練の内容は、「事務系」「IT」「建設」「介護」「製造」など、期間も短期から長期まで、さまざまなコースがあります。

◆「ハロートレーニング」を活用して、希望の就職を目指してみませんか?

「新しい分野に進みたい」「今までの技術をスキルアップしたい」あなたが目指す就職のために、ハロートレーニングがあります。「ハロートレーニング」について、詳しいことをお知りになりたい人は、気軽にハローワーク羽咋までご相談ください。特に4月からの入校をお考えの人は、お早めにご相談を!



☎ハローワーク羽咋 ☎ 0767-22-1241

相法 談律

・弁護士 國田 武二郎 (堀松出身)
東京地検、名古屋地検、横浜地検、仙台高等検察庁検事等を歴任。現在は「あすなる法律事務所」を開設し弁護士として活動しています。愛知学院大学の特別教授も務めています。



同一労働同一賃金について

Q:働き方改革の目玉の一つで「パートタイム・有期雇用労働法」の規定する「同一労働同一賃金制度」が本年4月から施行されると聞きますが、具体的にどのようなことになるのでしょうか。

A:「同一労働同一賃金」とは、同一企業・団体における正規雇用労働者(正社員)と非正規雇用労働者(アルバイト社員、パート社員、派遣社員)の間の不合理な待遇差の解消を目指すものであり、多様な働き方を自由に選択できるようにするものです。

厚生労働省のガイドラインによれば、例えば、パートタイム労働者の基本給の場合「基本給が、労働者の能力又は経験に応じて支払うもの、業績又は成果に応じて支払うもの、勤続年数に応じて支払うものなど、その趣旨・性格が様々である現実を認めた上で、それぞれの趣旨・性格に照らして、実態に違いがなければ同一の、違いがあれば違いに応じた支給を行わなければならない。」と記載されています。換言すれば、非正規雇用労働者も、正規雇用労働者と能力、経験、業績などが同じであれば、賃金などの待遇面で不合理な差別的扱いをすべきではなく、同等に扱ふべきということです。加えて、基本給など正社員とパートタイム労働者

を同一にする過程で、正社員の基本給などを会社が一方的に下げるとは、労働条件の不利益変更と認められません。あくまで正社員の基本給などに基つきパートタイム労働者の基本給など整備を進めるとのことです。

また、非正規雇用労働者と正規雇用労働者との待遇差がある場合、その内容・理由などについて説明義務が事業主に課せられるようになりました。事業主は仮に待遇差を設けた場合、合理的に説明がつくように制度設計しておく必要があります。なお、理由を求めた非正規雇用労働者に対して、解雇、減給、昇給停止などの不利益を取り扱いをすることは禁止されています。

この同一労働同一賃金を実行あらしめるために、違反があった場合、行政として勧告をし、それでも従わない場合、その旨をネットなどで公表するようになります。また非正規雇用労働者に関する紛争については、裁判外紛争解決手続(行政ADR)の利用も可能になり、申出があれば、各都道府県の労働局が調停・斡旋をしてくれます。

大企業は本年4月からですが、中小企業は来年4月から施行されます。同一労働同一賃金を今後どのように取り組むべきかについては、社会保険労務士などの専門家と相談しながら、今から準備しておく必要があります。

志賀町からの情報として、2市2町の広報紙に『囲碁・将棋合同競技大会』を紹介しました。

七尾市 2月29日(土)~3月1日(日)

七尾湾 能登かき祭 2020

炭火焼きコーナーで新鮮なカキが楽しめるほか、各種カキ料理や特産品などを購入できます。

▶開催日時 2月29日(土) 10:00~16:00
3月1日(日) 9:00~15:00

▶場所 能登演劇堂前広場(中島町中島)
※臨時駐車場や無料シャトルバスを用意しています



詳細は

能登鹿北商工会 ☎ 0767-66-0001

羽咋市 2月1日(土)~3月1日(日)

羽咋市歴史民俗資料館 企画展

「THE TENGU(天狗)」

—能登・羽咋の天狗を考える—

羽咋の獅子舞の天狗を展示し、獅子舞文化を紹介します。

▶会場 羽咋市歴史民俗資料館

▶開館時間 9:00~17:00
(入館は16:30まで)



能登 羽咋市歴史民俗資料館(鶴多町)
☎ 0767-22-5998

宝達志水町 3月14日(土)

のまりんの紙芝居げきじょう

野間成之先生の紙芝居ライブ、歌あり踊りありで親子で楽しめます！

▶日時 3月14日(土) 14:00~

▶場所 さくらドーム21
2階 視聴覚室

申込み不要

能登 町立図書館
☎ 0767-29-8350



中能登町 2月16日(日)

第15回 生涯学習のつどい

▶日時 2月16日(日) 12:30~

▶場所 ラピア鹿島(井田)
アイリスホール

▶入場料 無料

▶内容
・講演「外国人と共に生きる 多文化共生の地域づくり」
石井 恵理子 氏 (東京女子大学現代教養学部教授)
・記念講演「平成から令和へ」 竹田 恒泰 氏 (作家)

※手話通訳・要約筆記を配置しますので、聞こえの不安のある人もお気軽にご来場ください。

能登 生涯学習課 ☎ 0767-76-1900



地域安全ニュース



キャッシュカードをだまし取る特殊詐欺に注意！

県内で、キャッシュカードをだまし取られ、その後、お金を引き出される被害が発生しました。犯人は、公的な機関などを名乗っていたものですが、被害にあわないように注意してください。

被害例：JR駅職員を名乗る男から「あなた名義のカードを使って、新幹線の切符が10枚以上買われている。キャッシュカードを交換する必要がある。」などと電話があり、その後、訪ねてきた男にキャッシュカードを渡し、現金を引き出されました。

このような電話がかかってきた場合

- ◎ キャッシュカードは他人に渡さない！
- ◎ 暗証番号を教えない！
- ◎ 電話でのお金の話は詐欺！

電話で、お金やキャッシュカードの話がされたら詐欺を疑い、家族や警察に相談しましょう。

羽咋警察署 ☎ 22-0110・羽咋郡市防犯協会連合会 ☎ 22-4970

ゴミメーター

(家庭から収集した燃えるごみの量)

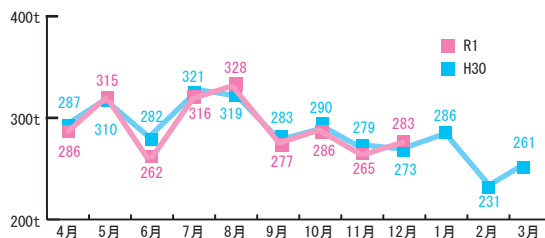

もうひとしぼりで燃えるごみを減らしましょう~



能登 環境安全課
☎ 32-9321

住まいと土地の総合案内所

不動産のことなら何でもご相談下さい ー料金不要ー
県外在住の方もお気軽にお電話下さい

心の通うまちづくり

みらい都志開発(有)

羽咋市石野町2-107 (coco 壱番屋さん向かい)

TEL (0767) 22-1537

http://www.mirai-toshi.jp



宅地建物取引業石川県知事(3)3772号
不動産コンサルティングマスター

2月の



しがチャンネル 番組ガイド

デジタル:9ch STB:038ch

曜日 時間	月・火・水・木・金 番組内容	土・日 番組内容
7:00	宇 おくやみ情報	
7:03	宇 しかチャンネルニュース	
7:55	北陸電力文字情報	
8:00	宇 今月のお料理レシピ & 志っ賀りヘルス & 志っ賀り体操足若体操 ver.	
8:45	北陸電力志賀原だより & 北陸電力文字情報	
9:00	【～15日】 しかっ子あつまれ！ すばる幼稚園	【～15日】 能登の里山里海小中学生絵画展・ しかチャンの番組づくりを紹介！！
	【16日～】 三郎さんと千代さんの「人生会議」・ 宇 富来病院健康講座④	【16日～】 志賀町を描く美術展
9:55	北陸電力文字情報	
10:00	【～15日】 能登歌謡祭 第2部	【～15日】 スクールデイズ第21回(志賀小特集)
	【16日～】 宇 志賀町の文化財「高爪神社」	【16日～】 宇 富来病院健康講座④ おしっこの病気と高齢化社会
10:55	北陸電力文字情報	
11:00	図書館だより	
11:20	児童館だより・行政情報・まちかど巡り	
11:45	北陸電力志賀原だより & 北陸電力文字情報	
12:00	【～15日】 能登の里山里海小中学生絵画展	【～15日】 しかっ子あつまれ！ すばる幼稚園
	【16日～】 志賀町青少年海外派遣事業 帰国報告会	【16日～】 成人式・ 三郎さんと千代さんの「人生会議」
12:55	北陸電力文字情報	
13:00	宇 おくやみ情報	
13:03	宇 今月のお料理レシピ & 志っ賀りヘルス(志っ賀り体操ロコモ・認知症予防Ver.)	
13:28	宇 志っ賀り体操 足若体操ver.	
13:55	北陸電力文字情報	
14:00	宇 しかチャンネルニュース・お知らせ・行政情報	
14:55	北陸電力文字情報	
15:00	【～15日】 志賀町を描く美術展	【～15日】 スクールデイズ第22回(志賀小4年)・ 三郎さんと千代さんの「人生会議」
	【16日～】 能登の里山里海小中学生絵画展	【16日～】 志賀小学校創立記念フェスティバル
15:55	北陸電力文字情報	
16:00	図書館だより	
16:20	児童館だより・行政情報・まちかど巡り	
16:45	北陸電力志賀原だより & 北陸電力文字情報	
17:00	宇 今月のお料理レシピ & 志っ賀りヘルス(志っ賀り体操リラックス・認知症予防Ver.)	
17:25	北陸電力文字情報	
17:30	騙されない特殊詐欺対策	【～15日】 しかチャンの番組づくりを紹介！！・ 再宇 志賀町の文化財「高爪神社」
18:00	金沢ケーブル 北國新聞ニュース(30分)・ 宇 富来病院健康講座④	【16日～】 再 能登歌謡祭 第2部
19:00	宇 しかチャンネルニュース	【～15日】 しかっ子あつまれ！志加浦保育園・ 児童館だより
		【16日～】 能登の里山里海小中学生絵画展
19:55	北陸電力文字情報	
20:00	【～15日】 スクールデイズ第22回(志賀小4年)・ しかチャンの番組づくりを紹介！！	【～15日】 三郎さんと千代さんの「人生会議」・ 図書館だより・お料理レシピ
	【16日～】 成人式	【16日～】 成人式
20:45	北陸電力志賀原だより & 北陸電力文字情報	
21:00	【～15日】 スクールデイズ第21回(志賀小特集)	宇 しかチャンネルニュース
	【16日～】 志賀町を描く美術展	
21:55	北陸電力文字情報	
22:00	【～15日】 しかっ子あつまれ！志加浦保育園・ 三郎さんと千代さんの「人生会議」	【～15日】 志賀町を描く美術展
	【16日～】 志賀小学校創立記念フェスティバル	【16日～】 志賀町青少年海外派遣事業 帰国報告会
22:55	北陸電力文字情報	
23:00	宇 おくやみ情報	
23:03	終了	

今月の番組

【1日～】
第31回志賀町を描く美術展
能登の里山里海小中学生絵画展
三郎さんと千代さんの「人生会議」
寸劇を通して、在宅医療や介護を
考え、話し合い共有することを普及
させるための番組

しかチャンの番組づくりを紹介！！

宇 富来病院健康講座 第4回

「おしっこの病気と高齢化社会」
金大附属病院泌尿器科 重原一慶 先生

【16日～】
令和2年志賀町成人式
志賀小学校創立記念フェスティバル
志賀町青少年海外派遣事業帰国報告会

【～15日】
しかっ子あつまれ！志加浦保育園
しかっ子あつまれ！すばる幼稚園
スクールデイズ 第21回(志賀小特集)
図書ボランティア紹介・マラソン大会
スクールデイズ 第22回
志賀小4年&老人クラブ ペタンク交流

【再放送】再
第3回 能登歌謡祭 第2部
宇 志賀町の文化財「高爪神社」

宇 しかチャンネルニュース放送予定

- ・堀松地区土砂災害避難訓練実施
- ・全国高校選抜レスリング北信越大会
で志賀高校団体準優勝
- ・志賀町年賀交歓会に250人が集う
- ・J A志賀が給食にころ柿を提供
- ・消防出初式
- ・国道249号直海荒屋道路Ⅱ期区間
起工式 ほか

令和2年第1回 志賀町議会定例会
(放送時間は変更になる場合があります)
生放送 2月25日(火) 10時～

ケーブルテレビに関するお問い合わせは
志賀町ケーブルテレビ(情報推進課)
☎ 32-9999

E-mail jyouhou@town.shika.lg.jp

宇…一部または全部に字幕入り
再…再放送
手…一部または全部に手話入り
※都合により、放送内容を一部変更することがあります。番組表は地上デジタル放送の電子番組表(EPG)でもご覧いただけます。

戸籍の窓



町の人口

(令和元年12月末現在)

	1月分	前月比
総人口	20,019	△36人
男	9,501人	△24人
女	10,518人	△12人
転入	25人	4人
転出	37人	△5人
出生	5人	0人
死亡	29人	△5人
世帯数	8,057世帯	△3世帯

【お断り】

このコーナーは、当町で届け出をした希望者のみ掲載しています。他市町村での届け出を予定し、掲載希望の場合は申請が必要です。詳しくは 住民課 ☎32-9121 まで

赤ちゃん

氏名
保護者名
籍貫

5名

ご結婚

氏名
本籍
新本籍

3組

川上 結愛	河野 光恭	高岡 瑚珀	細川 友吾	村木 希優	氏名
晶涼	裕誠	夏勇	美裕	弥雄	保護者名
絵介	美一	美太	由紀也	咲馬	籍貫
高浜町	末吉	高浜町	高浜町	仏木	

堂下 誠史	白山 英司	佐藤 元昭	氏名
佐藤 沙美	平野 舞子	竹川 杏奈	本籍
加賀市	七尾市	北吉田	新本籍
切留	矢駄	愛知県	



氏名	年齢	籍貫
瀨崎 弘志	83歳	福浦港
浦 みつじ	95歳	百浦
篠崎 かつ子	99歳	川尻
本多 達郎	81歳	赤崎
横田 梅吉	85歳	米町
寺井 嘉壽子	95歳	葉領家町
高島 春二	86歳	里本江
竹島 はる糸	92歳	矢駄
小網 キサ	97歳	西海風無
細川 邦麿	76歳	火打谷
橋谷 文子	70歳	貝田
土肥 久子	63歳	火打谷
栗原 富子	93歳	酒見
梅田 万寿美	61歳	里本江
鶴之家 睦子	91歳	鶴野屋
出崎 一郎	86歳	矢田
辻 眞一	86歳	仏木
横山 隆	89歳	二所宮
稲森 清	71歳	安部屋
木村 貞良	86歳	里本江
黒崎 今子	86歳	米町
桶成 聖司	71歳	酒見
奥下 謙治	54歳	葉嶺町
高山 豊次	89歳	代田
仁木 秋子	84歳	北吉田

おくやみ

氏名
年齢
本籍または住所

25名

+	2月	休日当番医 (9:00 ~ 12:00)		小児当番医 (9:00 ~ 12:00)		当番薬局 (9:00 ~ 13:00)	
		診療所	住所・電話番号	診療所	住所・電話番号	薬局名	住所
今月の休日医療情報	2日 (日)	松江産婦人科内科医院	羽咋市島出町 ☎22-2479	志賀クリニック	高浜町 ☎0767-32-5307	ヒラバ薬局	羽咋市川原町
		田村眼科クリニック	羽咋市鶴多町 ☎22-0026				
	9日 (日)	松江外科胃腸科医院	羽咋市松ヶ下町 ☎22-7888	さはらファミリークリニック	七尾市石崎町 ☎0767-62-3765	カワサキ薬局	羽咋市旭町
		羽咋診療所(内)	羽咋市柳橋町 ☎22-5652				
	11日 (火祝)	疋島クリニック(外・胃腸・内)	羽咋市旭町 ☎22-1205	公立能登総合病院	七尾市藤橋町 ☎0767-52-6611	薬局 マツモトキヨシ 高浜店	高浜町
		松沼医院(内・小児)	宝達志水町敷浪 ☎29-3188				
	16日 (日)	おおの整形外科クリニック	羽咋市鶴多町 ☎22-8858	公立羽咋病院	羽咋市市場町 ☎0767-22-1220	富来 あおぞら薬局	富来 地頭町
		平場内科クリニック	羽咋市中央町 ☎22-0238				
	23日 (日祝)	森田クリニック(形成・皮膚)	羽咋市鶴多町 ☎23-4775	恵寿総合病院	七尾市富岡町 ☎0767-52-3211	笠原健招堂薬局	富来 領家町
		松柳医院(内)	羽咋市島出町 ☎22-0011				
24日 (月振)	岩脇医院(耳鼻咽喉科)	羽咋市市場町 ☎22-0131	国立病院機構七尾病院	七尾市松百町 ☎0767-53-1890	プリスケア薬局	高浜町	
	岡田医院(内)	富来領家町 ☎42-1921					

※受診の際は、事前に電話してください。

手話わっち

shoud be do watch
shold be do watch = みるべき



今年度採用の役場職員が
毎月手話で登場します。

おつかれさま

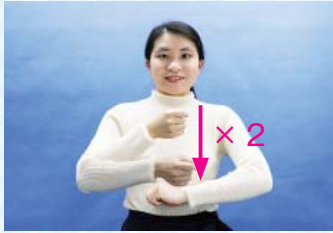

右手のにぎりこぶしで、左手の手くびをトントンと2回たたく

ありがとう



左手の甲に右手の小指がわを軽くあてて、垂直にあげる

好き



①右手の親指と人さし指を開いて、あごの下にあてる
②指を閉じながら下にさげる

生涯学習課 本保 晴菜 (ほんぼ はるな)

成人式、男女共同参画推進活動、放課後子ども教室、日中友好協会、ジャパンテント、生涯学習だよりの担当をしています。

担当業務を広い視野で捉え、多くの皆さまが生涯学習事業に参加できるよう努めていきます。

さまざまな分野の人たちに接し、自己研鑽を重ね、対応力と自立心のある社会人になりたいです。



鶏肉のコーンフレーク焼き



236kcal
塩分 0.8g
【1人分】

学校給食の人気メニューを紹介♪
人気の主食は志賀町産こしひかりの白米！
わかめご飯やじゃこ入り梅ごはん、きな粉揚げパンも人気です♪ ご家庭でもぜひ作ってみてください☆

【材料・2人分】

鶏もも肉(皮なし)	120g
塩こうじ	小さじ1
マヨネーズ	大さじ1と1/2
コーンフレーク	16g
粉チーズ	大さじ1
サラダ油	適量

【作り方】

- ① 鶏肉は2等分し、厚みのある部分に包丁を入れて均等にする。塩こうじで下味をつけておく。
- ② ①にマヨネーズをからませ、コーンフレークをまぶす。
- ③ アルミホイルにサラダ油を塗り、鶏肉をのせ、オーブントースターで火が通るまで焼く。表面に焼き色がついたらアルミホイルをかぶせる。焼き上がったらチーズをふり、器に盛る。



保健福祉センター
館島 紗貴 栄養士

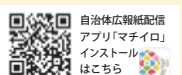

自治体広報紙配信
アプリ「マチイロ」
インストール
はこちら

