



美しき作家
加能作次郎

没後80年

郷土の作家・加能作次郎の作品「羽織と時計」が大学入学共通テストの国語問題に取り上げられました。没後80年ということもあり、図書館では企画展示を行っています。

3

2021
(令和3年)

No.187



INDEX

| | ページ |
|------------------|-------|
| 新しい情報発信について | 2～3 |
| 子どもの医療費の窓口負担が無料 | 4 |
| マイナンバーカードつくりませんか | 6～7 |
| まちかどNews | 10～11 |
| 情報パーク | 12～17 |



自治体広報紙配信
アプリ「マチイロ」
インストール
はこちら

し

の伝達方法が変わります

情報推進課 ☎ 32-9261

令和3年4月より、これまでの災害・防災・行政情報の伝達手段に変わり、新たなシステムの運用を開始します。

これまでのIP音声告知端末や、屋外防災行政無線の音声聞こえる範囲限定の情報発信から、「**どこにいても より迅速に より確実に**」情報を取得できるようになります。

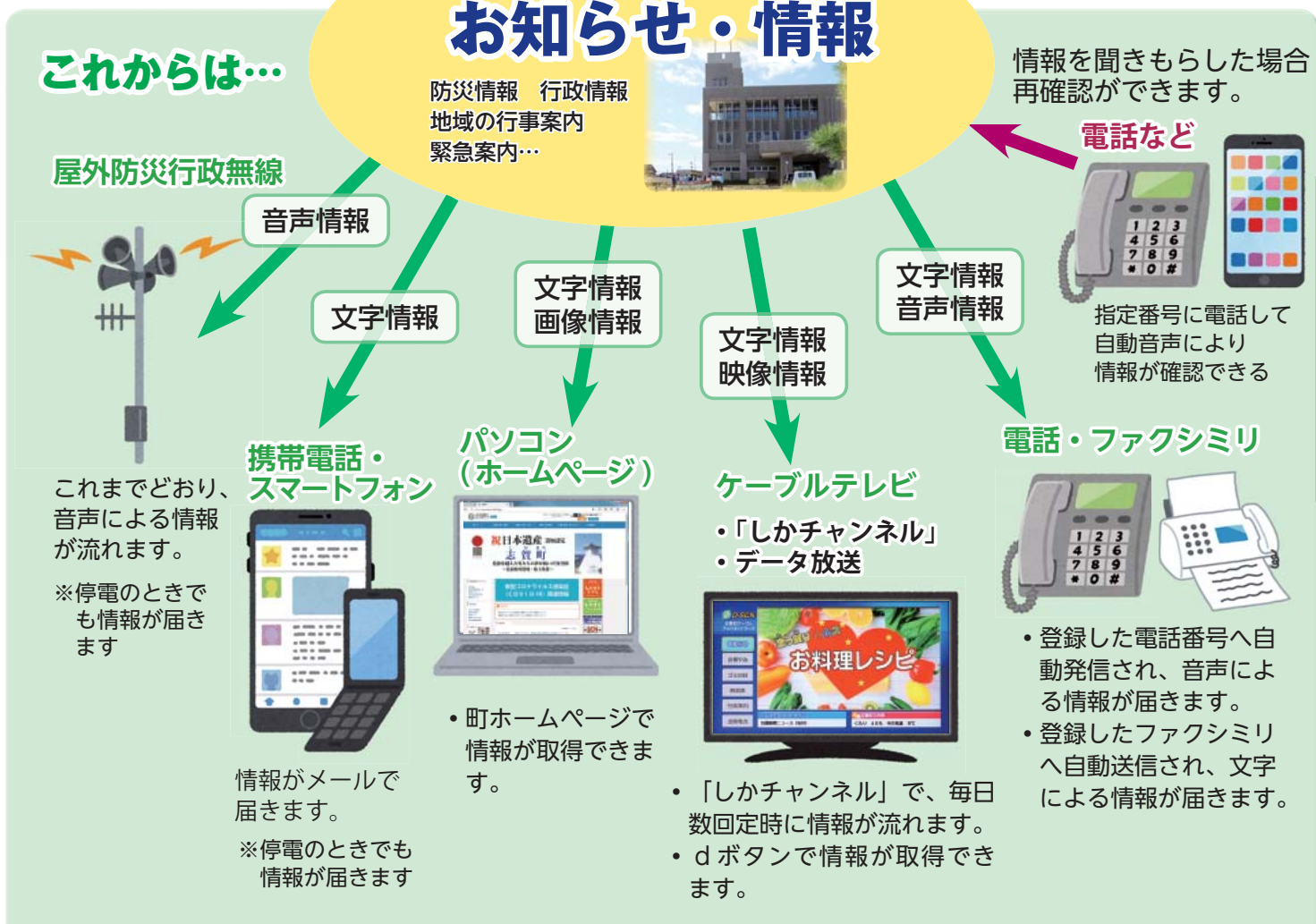

新たなシステムの運用開始により、各家庭や事務所に設置している「IP音声告知端末」は不要になりますので撤去します。撤去時期については、後日お知らせします。
「町内無料電話（8番電話）」は使用できなくなります。

この内容は「しかチャンネル」でも案内しています。



災害・防災・行政情報

新しい情報システムについて



新しいシステムで何がよくなるのですか？

これまでの、家にあるIP音声告知端末や、外にある防災行政無線の「音声の聞こえる範囲限定だった情報伝達」が、さまざまな方法で「どこにいても、より速く、より確実に」取得できるようになります。



具体的には、どのように変わるのでしょか？

携帯電話やスマートフォンへメールで情報が届きます。また、町ホームページや、「しかチャンネル」のデータ放送でその情報を確認できます。



携帯電話やスマートフォンを持っていないのですが…

災害や防災情報は、事前に電話番号を登録しておけば、その電話に音声でお知らせが入ります。「しかチャンネル」でも、1日4回ほど情報が流れます。また、指定の番号に電話をかけると、いつでも情報を確認できます。事前に登録しておけば、ファクシミリで情報が届きます。



町外に単身赴任や出張で出ているときも、志賀町の情報を取得したいのですが…

登録したメールアドレスに、志賀町からの災害・防災・行政情報が取得できます。冬の凍結情報や、特殊詐欺情報など、離れて暮らす家族への連絡や声かけの一助になります。



何か家の中で工事が必要になるのでしょうか？

令和3年10月以降順次、町内の業者がIP音声告知端末を取りはずしに伺いますので、そのときは立ち会いをお願いします。それまでは、勝手に配線ははずしたりせず、そのままにしておいてください。



町内無料の8番電話（IP電話）はどうなるのですか？

IP電話は利用できなくなります。また「30-****」「40-****」の電話番号も利用できなくなります。



インターネット回線がIP音声告知端末につながっていますが…

しばらくそのまま利用してください。IP音声告知端末を取りはずすとき、業者が設定を行い、100メガビットから1ギガビットに変更になります。（※）



ケーブルテレビはそのまま視聴できますか？

これまでどおり、地上波放送や「しかチャンネル」は無料で視聴できます。有料プランの人も、そのままの料金で視聴できます。



4月から

子どもの医療費の窓口負担が無料になります

4月診療分より、18歳までの子どもが石川県内の医療機関などを受診した場合、保険適用分の医療費の窓口負担が無料になります。対象者に「子どもの医療費受給資格者証」を郵送しますので、確認をお願いします。

【対象者】 志賀町の乳幼児・児童医療費受給資格登録のある子ども
(0歳から18歳になった最初の3月31日まで)
※ 心身障害者医療費受給資格者証の交付を受けている子どもには、そちらの助成制度が優先されますので、送付しません

【発送時期】 3月下旬

【発送方法】 特定記録郵便
※ 世帯ごと



○ 医療機関の窓口で

「子どもの医療費受給資格者証」と「健康保険証」を提示すると、保険適用分は自己負担なしで医療サービスを受けることができます。

○ 資格者証は18歳まで使用することになります

登録内容に変更があった場合、変更届けが必要です。また志賀町から転出した場合は使用できません。

詳しくは、資格者証に同封のチラシをご覧ください

☎ 住民課 子ども医療費助成担当 ☎ 32-9122

新型コロナウイルス感染症対策へのご協力をお願いします

新型コロナウイルスが再び全国的に流行しています。引き続き「3密」(密集・密接・密閉)を避け、手洗い、消毒、マスク着用などの感染症対策を徹底しましょう。



○ 換気をしましょう

- 換気は毎時2回以上行いましょう。(30分に1回以上、数分間程度、窓を全開にする)
- 空気の流れを作るため、複数の窓がある場合、二方向の壁の窓を開放しましょう。
- 窓が一つしかない場合は、ドアを開けましょう。

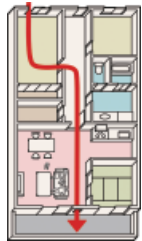

二段階換気の場合

(出典：厚生労働省「換気の悪い密閉空間を改善するための換気の方法」)

○ 移動は慎重に行いましょう。

- 感染が流行している地域への往来は控えましょう。
- 誰とどこで会ったかメモしましょう。接触確認アプリを活用しましょう。
- 混んでいる時間帯や場所は避けましょう。

(出典：厚生労働省「新しい生活様式」)

○ 感染リスクが高まる「5つの場面」はできる限り避けましょう

- 飲酒を伴う懇親会など：大声で話すことや、箸の共用、回し飲みは感染リスクが高まります。
- 大人数や長時間におよぶ飲食：5人以上の飲食では感染リスクが高まります。
- マスクなしでの会話：マスクなしでのカラオケや車、バスの移動中は感染リスクが高まります。
- 狭い空間での共同生活：長時間の閉鎖空間や、トイレなどの共用部分で感染リスクが高まります。
- 居場所の切り替わり：仕事の休憩時間や喫煙所、更衣室などで感染リスクが高まります。

(出典：内閣官房「感染リスクが高まる「5つの場面」」)



発熱などの症状がある場合の**相談・受診**について
かかりつけの医療機関に**電話**で相談してください。

かかりつけの医療機関がない場合は

石川県発熱患者等受診相談センター

☎ **0120-540-004** (フリーダイヤル・24時間受付)



3 / 6 (土) 14:00 ~

こども教室

「音」の仕組みを学んでみよう！スピーカーからどうやって耳に聞こえるのか、一緒に考えてみよう！空き缶でスピーカーも作るよ！

対象：小学生
定員：8人
指導：北陸電力社員
※ 事前の予約が必要です



3 / 10 (水) 10:30 ~
3 / 24 (水) 10:30 ~

親子リトミック遊び

ゆったりとした雰囲気、絵本の読み聞かせや、季節の歌も楽しめます！親子で癒しの時間を過ごしませんか

対象：乳幼児親子
定員：10組
指導：松本 有美 先生



3 / 13 (土) 10:30 ~

クッキング教室

善逸カレーを作りましょう！

対象：小学生
定員：10人
持ち物：エプロン・マスク・三角巾
材料費：100円
指導：児童館職員
※ 事前の予約が必要です



3 / 27 (土) 13:30 ~

ピアノ & フルートコンサート

美しく響くフルートとピアノのアンサンブルを楽しみませんか！ぜひ親子で鑑賞ください

ピアノ 松本 有美 先生
フルート 菊田 和歌子 先生



イベント・教室に参加する人は、マスクの着用をお願いします

★『児童館だより』しかチャンネルで放送中！★
児童館の楽しい教室やイベント情報が盛りだくさん♪

休館日 3月20日(土祝)・21日(日)
開館時間 9:00 ~ 17:30

〒志賀町児童館 ☎ 32-1724

あなたのこころの風景 お手紙募集



NHK-B Sプレミアムで放送予定の「にっぽん縦断 こころ旅2021春の旅」。番組では、皆さんのお手紙で旅のルートを決定。町内の「忘れられない場所、風景」にまつわるお手紙を募集します。

これまで、志賀町では安部屋と大島が紹介されています。

- ◆ 応募期限 4月5日(月) 必着
- ◆ 応募内容 住所、氏名、電話番号、性別、年齢、思い出の場所、風景にまつわるエピソード
- ◆ 放送予定(石川県) 5月17日(月)~5月21日(金)
- ◆ 応募方法 番組ホームページから

【FAXで】 03-3465-1327へ送信

こころ旅

【ハガキ・封筒で】 〒150-8001 NHK「こころ旅」係

〒NHKふれあいセンター ☎ 050-3786-5000
☎ 0570-066-066

感染症に関する 差別や偏見はやめましょう

コロナ差別ダメ。
ゼツタイ!

誰もが感染したくありませんが、誰にでも感染は起こりうることです。いかなる場合でも、不当な差別、偏見、いじめなどはゆるされるものではありません。お互いの思いやりと良識ある冷静な行動が、家庭や地域社会を守ることに繋がります。感染拡大の防止とともに、すべての人が安心して暮らせる町づくりにご協力をお願いします。

法務省全国共通人権相談ダイヤル
(平日 8:30 ~ 17:15)

☎ 0570-003-110

七尾市人権擁護委員協議会 羽咋北部会

志賀町住民課

マイナンバーカード

をつくりませんか

☎ 住民課 ☎ 32-9121



そもそも マイナンバーカードとは

申請して、取得できる顔写真付きのプラスチック製のカード
マイナンバーの他に、氏名・住所・生年月日・性別が記載されています！

対面(おもて面)でもオンライン(うら面)
でも使える公的な身分証明書



おもて面は顔写真付き！だから、なりすまし
できないよ！対面での本人確認書類に！



うら面はICチップ付き！あなたを証明する
情報が入っているよ！税や年金等の情報は入って
いないよ！オンラインでの本人確認に！

オンラインでの身分証明書として、マイナンバーカードを使うためにはICチップに「電子証明書」を搭載する必要があります。
パスワードの設定が必要なため、カード申請時または受け取り時に設定してください。

メリットいっぱい！ マイナンバーカード

健康保険証

としても使える！

- ・2021年3月(予定)
から開始！

コンビニで 各種証明書 が取得できる！

- ・全国のコンビニで住民票の写し、
印鑑証明書、戸籍が取得できる！
※利用者証明用電子証明書
が有効のもの
※戸籍の取得は本籍地が
志賀町の人のみ
※年末年始を除く毎日6:30 ~ 23:00
※手数料が窓口より
100円安い

2021年3月末までに
マイナンバーカードの
申請をすると

マイナポイント がもらえます！

マイナンバーカードを取得し
民間キャッシュレス決済サービスを
選択して申し込むと
「マイナポイント」(上限5,000円相当)が
付与されます！(2021年9月末まで)



オンラインで 行政手続き！

- ・マイナンバーカードを使って
e-Taxがもっと便利に！

本人確認書類

になる！

- ・運転免許証と同様に
公的な身分証明書として
使えます！

ますます便利に マイナンバーカード

- ・「マイナポータル」など
行政サービスにログインできる！
- ・スマホにカード機能が搭載！
※2022年度中(予定)
- ・運転免許証と一体化！
※2024年度末(予定)



つくってみよう！ マイナンバーカード

お手元に「個人番号カード交付申請書」があれば簡単に申請できます。

(現在、マイナンバーカードをお持ちでない人に、QRコード付き交付申請書を送付しています)

スマートフォンで申請

郵送に比べて
カードの仕上がりが早い！

必要なもの

交付申請書 スマートフォン 顔写真データ

パソコンで申請

必要なもの

交付申請書に記載の申請書ID
(半角数字23桁)

パソコン

顔写真データ

郵便で申請

必要なもの

交付申請書

証明写真
(6か月以内に撮影したもの)

封筒

証明用写真機で申請

必要なもの

交付申請書

写真代

このマークが自印!



申請サポートしています！ マイナンバーカード

「申請方法がわからない」「難しくてできない」という人には、職員が顔写真を撮影し、オンラインで申請をお手伝いしています。

簡単に
できます

① 住民課の窓口に行く

※富来支所でもできます



マイナンバーカード
を作りたいです

② 申請書を書き、写真を撮ってもらう

| | |
|-----------|--|
| 氏名 | 西能登 あかり |
| 住所 | 志賀町 福清港 |
| 生年月日 | 天正 福助 平成 令和 年 月 日 |
| 電話番号 | () - - |
| カード受け取り場所 | <input checked="" type="checkbox"/> 志賀町役場住民課 <input type="checkbox"/> 富来支所窓口 <input type="checkbox"/> 住所外へ郵送 |

受取場所を選ぶ
ことができます



③ 一か月後交付通知書を受け取り、

住民課の窓口に行き
マイナンバーカード
を受け取る！

※富来支所でも受け取れます

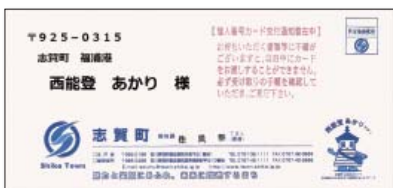

手数料は無料です。(再交付以外)
身分証明書(運転免許証など)を持参してください。

所要時間は、②③それぞれ10分程度です。

職場や町内会などに職員が出張し、顔写真を撮影、申請受け付けをします。

住民課(☎32-9121)までお気軽に相談してください。

マイナンバーについてのお問合せ

マイナンバー総合フリーダイヤル

0120-95-0178

受付時間(年末年始を除く)

平日 9:30 ~ 20:00
土日祝 9:30 ~ 17:30

マイナンバーカードの
↓申請方法はこちら↓



<https://www.kojinbango-card.go.jp/kofushinse/>

第16回志賀町体育協会賞表彰

今年度の志賀町体育協会賞表彰式は、新型コロナウイルス感染症防止のため、学校関係者には伝達表彰とし、一般は2月19日(金)に志賀町役場で授与を行いました。

受賞者は次の皆さんです。(敬称略・順不同)

【功労賞】

大島 信雄 (ホッケー)

奥下 建一 (ゴルフ)

【スポーツ賞・個人】

浦山 竜精 (空手)

谷内絵美里 永谷 優来 永谷 梨愛

山下 勝 (レスリング)

【奨励賞・団体】

誠信工業 (野球)

小松 慎次 菊田 庄洋 雲雀 満

上島 一義 吉野 純誠 大和 日向

谷口 陽治 小松 一誠

【奨励賞・個人】

南 進 橋本帆乃花 星場 麗羽 (陸上)

山寺 舞果 (水泳)

小林 大輝 谷内 謙斗 我満 大記

水潤 琉奈 岡田 愛生 能瀬 龍樹

木村 友也 角出 直生 島野 尊

白崎 誠也 宮崎 楓大 大垣内 蓮斗 (レスリング)

竹田 忠 上田よし子 (グラウンドゴルフ)

平野しおり 金山 葉子 林 真衣

林 栞帆 (少林寺拳法)

高橋 光咲 舛岡彩優美 福田ほたる (ヨット)

平田 蓮奈 (ライフル射撃)

【ジュニア敢闘賞】※小学校3年生以下対象

新谷 蓮生 山下 土龍 (少林寺拳法)

生涯学習センター展覧会

グループ教室、登録サークルおよび文化協会の会員の作品展覧会を開催します。

志賀歌会、貝がら川柳社、染色クラブ

3月5日(金)～18日(木)

場所 志賀町文化ホール

文芸教室

志賀歌会

終日を樹々にさえざる鳥のいて

うらやましかり羽持たざれば

あたふたと踵を返す我がさまを

樹の上の鴉が阿呆と言ひたげ

点滴をじっと眺めつ外国の

人の話を横のベッドで

藤井 信子

安中加奈子

岩上 久枝

投稿 短歌、俳句、川柳

家並みもまばらとなりて星月夜

拍子木の音のさえぎえ響く

西の空昼と思える月光に

もうひと眠りいざひと眠り

ホカホカの三つ子のそら豆わたの中

吾棉を食む和食の極意

夜半に覚め空に満点の星見上げ

遠く住む子等の無事を願いて

山紅葉草黄葉にそまる里

見上ぐ空深く青は清しく

清水湧くわが家の棚田このみ住む

亀やいもりや蟹もいとほし

寒々と乱れたる雲の過ぎてより

たまねぎの苗明るき陽射す

苔の上に柀の花五つ六つ

散りて微かにかおりを残す

福島 信子

松本 正子

浜崎みのり

山瑞千代子

芳岡 典子

吉崎てい子

田端 正敏

吉本 與彦

朧月親の影踏み童顔

煮凝りの蝶なつかし母の味

耳すまし帰宅待ち居る吹雪く夜

初雀笹に残りし雪わずか

折節の便り遠のき賀状みる

雪明り折れし山茶花散らす紅

年重ねしずかに五感うすれ行く

空の青さをしかと確む

雪降らず昨年楽し老の身に

大雪の朝過労と疲勞が

ふり積り雪に埋まる庭の鉢

とける日じっと咲ける春待つ

立ち並ぶ冬のオムツの洗い場に

私の後は小三担任

岩田 勇

芳子

土田エミ子

上野 末子

博子

さちこ

智子

光雄

志津江

松本理希三

「文芸教室」に掲載する作品を募集しています。短歌、俳句、川柳については1人1首(1句)として、毎月25日までに送付してください。紙面の都合上、掲載できない場合もありますのでご了承ください。(連絡先必須) ■宛先/〒925-0198 志賀町末吉千古1-1 志賀町教育委員会生涯学習課まで



おはなし会

日時：3月3日(水)・17日(水) 16:00
3月27日(土) 14:00
場所：志賀町立図書館・絵本コーナー

新着案内

新着の本は両館で、週約60冊入荷しています。毎週更新のフェイスブックでも紹介していますのでご覧ください。

【一般書・小説】

- 愚か者の島 乾 緑郎
- ラストは初めから決まっていた 小手鞠るい
- マイ・シスター、シリアルキラー オインカン・プレイクweit
- 元彼の遺言状 新川 帆立
- 幼なじみ 新・居眠り聲音 佐伯 泰英
- 大福三つ巴 田牧 大和
- おたがいさま 群 ようこ
- 天を測る 今野 敏
- 野良犬の値段 百田 尚樹

【一般書・小説以外】

- 終の暮らし 曾野 綾子
- 光の地形 公文 健太郎
- IKKOのやみつきレシピ IKKO

【児童向け】

- くもとり山のイノシシびょういん かこ さとし
- こぐまとブランケット たなか ようこ

【絵本・紙芝居】

- おさるちゃんのおしごと 樋勝 朋巳
- ウィルとはるのおきゃくさん リンダ・アシュマン
- なまはげ 池田 まき子

【新着のCD】

- ラヴァー テイラー・スウィフト
- DREAM SONG THE ESSENTIAL JOE HISASHI 久石 譲

【新着のDVD】

- トイストーリー4 アニメーション
- 銀魂 日本映画

おすすめの本



『処方箋のないクリニック』

仙川 環・著 (小学館)

緑内障、高血圧、関節症、肥満、アトピー。患者と家族の一大事はありふれた病気から始まった…。規格外の名医・青島倫太郎が病気でこじれた人間関係にメスを入れる！

『家族が認知症かも？と思ったときのファーストブック』

河野 和彦・監修 (KADOKAWA)



身近な人が認知症になったら、どうしたらいいのか？認知症とはどういう病気なのか？知っているといざという時に焦らずにすみませ。認知症にまつわるさまざまな疑問について正しい知識と回答が掲載されています。認知症は誰でもなる病気です。



休館日 3月1日(月)・8日(月)・15日(月)・22日(月)・29日(月)
開館時間 平日 9:30～18:00 (土日祝～17:00)

☎ 志賀町立図書館 ☎32-1740
☎ 町立富来図書館 ☎42-2777

公益社団法人 志賀町シルバー人材センター 会員募集

シルバー人材センターマスコットキャラクター「チエブロー」

● 仕事を依頼したい

「人を雇うまでもなく、専門業者に頼むほどでもないが、誰かに頼むあてがない」…

● 仕事をしてみたい

町内に住む健康で働く意欲のある60歳以上の方なら、誰でも会員になれます。



まずは、お電話ください!! ☎(0767) 42-2170 (富来行政センター内)



とき保育園・北鉄能登バス(株)

ギャラリーバスがやって来た

1月18日(月)、とき保育園で「ギャラリーバス」のお披露目会がありました。

「ギャラリーバス」は北鉄能登バスが、志賀町と羽咋市の保育園児たちが描いた絵画を車内で展示したもので、3月22日まで町内の三路線で運行されます。

作品は「のってみたいな、こんなバス」をテーマに描かれたもので、とき保育園、高浜保育園、土田保育園、中甘田保育園、すばる幼稚園などの園児が応募。作品は、車内上部の広告スペースで、期間中、展示替えしながら順次紹介されます。



ギャラリーバスの前で(上)
「ぼくの絵あった〜！」(左)

志賀高校・石川県選挙管理委員会・志賀町選挙管理委員会

高校生が選挙の投開票を体験

1月21日(木)志賀高校で、2年生29人が参加して模擬選挙が行われました。石川県選挙管理委員会、志賀町選挙管理委員会の職員が講師となり、選挙の大切さや、投票、開票の流れの説明を受け、生徒が実際に体験しました。

県知事選挙を想定し、選挙公報も用意され、その内容を読んで誰に投票するかを決めました。体験した生徒は「実際に体験することで、投票用紙の工夫などいろいろな発見がありました」と話しました。



模擬選挙で投票する生徒

志賀消防署・富来分署

文化財を火災から守る

1月24日(日)、26日の「文化財防火デー」を前に代田の光濟寺、富来領家町の恵光寺で、それぞれ火災防ぎよ訓練が行われました。

光濟寺では、消防署員、消防団員のほか、地元の代田自警団も参加しました。重要文化財に見立てた箱を運び出す作業も訓練に取り入れ、注意事項を確認しました。

出火の発見、通報、初期消火を体験した伊勢谷学住職は「防火について、一層気を付けていきたいです」と話しました。



代田・光濟寺での火災防ぎよ訓練



波をイメージした屋根が特徴の玄関(完成予想図)

すばる幼稚園

すばる幼稚園起工式

2月2日(火)、町分譲地「みらいとうぶ」に隣接する町有地で、すばる幼稚園の起工式が行われました。

敷地面積は7,850㎡、鉄骨2階建てで、延べ床面積は2,075㎡と現施設の1.5倍、定員は250人となります。12月に完成、来年4月からの開園を予定しています。



志賀町のできごと

Archive

1月 January

- 14日 大雪で堀松・八幡神社の樹木が折れ、鳥居が損壊
- 16日 大学入学共通テストの国語問題で、加能作次郎の作品「羽織と時計」が取り上げられる
- 18日 とぎ保育園でギャラリーバスお披露目会
◇今月号10頁掲載
- 21日 志賀高校で模擬選挙
◇今月号10頁掲載
- 24日 町内2カ所で文化財火災防ぎょ訓練
◇今月号10頁掲載
- 28日 県中学校給食献立コンクールで優良賞を受賞した志賀中・小林未来さんのメニューを給食で提供
◇今月号11頁掲載
- 31日 志賀町と大和ハウス工業が「おうちで能登をプチ探訪！」と題しオンラインで志賀町の魅力を発信

【その他】

- 24日 学校給食週間、志賀町では地産の食材を使った給食が提供される
～30日

2月 February

- 2日 すばる幼稚園起工式
◇今月号10頁掲載
- 5日 消防定例表彰の授与式を開催
◇今月号18頁掲載
- 8日 シルバーリハビリ体操全国オンラインフェスティバル志賀町文化ホールで開催
- 12日 志賀町立志式、志賀中、富来中それぞれで開催
◇今月号11頁掲載

【その他】

- 13日 志賀町総合体育館で、サムライズ金沢武士団の試合を開催
～14日

調査期間:令和3年1月14日～2月15日
◇広報しか掲載号と掲載頁



シルバーリハビリ体操全国オンラインフェスティバル

第34回石川県中学生学校給食献立コンクール

優良賞の小林さんの献立が給食に



手書きの献立表を持つ小林さん

1月28日(木)、町内の小・中学校で、学校給食献立コンクール優良賞を受賞した、小林未来さん(志賀中2年)の献立が給食として提供されました。

エビ入りグラタンや、地元の野菜がいっぱいのめった汁など、地産地消を題材にした献立。小林さんが命名した『ころ柿入りシャキシャキお野菜』の感想を聞くと「思った以上にくろ柿の甘さが感じられて良かったです」と笑顔で答えてくれました。

志賀町立志式

志賀・富来それぞれの中学校で



志賀中学校(上)・富来中学校(下)

2月12日(金)、志賀中学校、富来中学校それぞれの会場で2年生135人が参加して、立志式が行われました。

- | | | |
|-------|-------|-------------|
| 志賀中学校 | 誓いの言葉 | 山澤 完太 |
| | 作文発表 | 小門前颯汰 松本 紗弥 |
| 富来中学校 | 誓いの言葉 | 岡 鈴音 |
| | 作文発表 | 浅野 来羽 谷内 優集 |

情報パーク



お知らせ

犬を飼っている皆さんへ 狂犬病予防注射を受けましょう

犬の飼い主には
飼い犬の登録と、年1回の狂犬病
予防注射が、法律により義務付け
られています。

毎年4月に各地区を巡回し、狂犬病
予防注射の集合接種を実施していま
す。志賀町に登録のある犬の飼い主
には、3月中に案内ハガキを郵送し
ます。案内ハガキ裏面の問診票を記入
のうえ、会場に必ずお持ちください。
注射手数料は3,500円です。

新しく犬を飼われた人、登録が済ん
でない犬を飼われている人は、登録
が必要です。会場でも登録手続きが
できますので、直接会場に来てくだ
さい。注射手数料とは別に登録手数料
3,000円が必要です。

また、登録している犬が死亡した場
合や、飼い主に変更があった場合も
届け出が必要です。

*今年は4月11日から18日にかけて
実施予定です。会場、時間などは、
4月号の広報に掲載します。

☎ 環境安全課 ☎ 32-9321

はな
華だより

志賀町華道協会

高崎 玲子【嵯峨御流】

素材：フリージア
ルスカス



敬老福祉金の有効期限は 令和3年3月31日まで

志賀町敬老福祉金として、志賀町に
5年以上在住している、昭和8年1月
1日から昭和8年12月31日までに
生まれた人に、2万円分の商品券(50
円券で40枚)を支給しました。

商品券の有効期限は令和3年3月
31日までです。期限を過ぎると使用
できなくなりますので、できるだけ早
く利用してください。利用できる店舗
については各商工会へ問い合わせてく
ださい。

- ☎ 志賀スタンプ会 (志賀町商工会内)
☎ 32-1002
- ☎ 富来商工会
☎ 42-2562

ふるさと就業促進奨励金

志賀町へUターン・Iターンした
人に対して奨励金を交付します。

- 【Uターン者】 20万円!
- 【Iターン者】 20万円!
- 【新規学卒者】 10万円!

※就業の日から1年経過後から3カ
月以内に申請が必要です。
※転勤など一時的な就業および公務員
は対象となりません。
※18歳以上60歳未満が対象になります。

☎ 企画財政課 ふるさと創生室
☎ 32-9301

町内交通事故・火災発生状況 (令和3年2月1日現在)

| | | 令和3年1月からの累計 | 前年比 |
|---------|-------|-------------|-----|
| 交 通 事 故 | 件 数 | 3件 | 2 |
| | 負傷者数 | 3人 | 2 |
| | 死者数 | 0人 | 0 |
| 火 災 | 建 物 | 0件 | 0 |
| | 林 野 | 0件 | 0 |
| | そ の 他 | 0件 | 0 |
| | 負傷者数 | 0人 | 0 |

火災などの問い合わせは…☎22-2999

納税

納期限：3月1日(月)

- ・固定資産税(4期)
- ・国民健康保険税(8期)
- ・後期高齢者医療保険料(11期)
- ・介護保険料(8期)

納期限：3月31日(水)

- ・国民健康保険税(9期)
- ・後期高齢者医療保険料(12期)
- ・介護保険料(9期)

国民年金について

国民年金保険料学生納付特例の申請について

学生納付特例制度で、令和2年度に保険料納付を猶予
し、令和3年度も引き続き在学予定の人へ、3月末に基
礎年金番号などを印字したハガキ形式の学生納付特例申
請書を送付します。

同一の学校に在学している人は、このハガキに必要な事
項を記入して返送することで、令和3年度の申請ができ
ます。

なお、令和3年度は学生納付特例制度を利用せず、保
険料の納付を希望する場合は、年金事務所まで問い合
わせてください。

★詳しくは・・・

- ☎ 七尾年金事務所 ☎ 0767-53-6511
- ☎ 住民課 ☎ 32-9121

国民年金の任意加入制度

老齢基礎年金(65歳から受けられる年金)は、20歳か
ら60歳になるまでの40年間保険料を納めなければ、満
額の年金を受け取ることができません。

国民年金保険料の納め忘れで、納付済期間が40年間
に満たない場合は、60歳から65歳になるまでの間に国
民年金に任意加入して、保険料を納めることで、満額に
近づけることができます。(任意加入は、申し出した日
からとなります。)

なお、老齢基礎年金を受けるためには保険料の納付済
期間や保険料の免除期間などが、原則として10年以上
必要となりますが、この要件を満たしていない場合は、
70歳になるまで、任意加入することができます。(昭和
40年4月1日以前生まれの人に限られます。)

また、海外に在住する日本国籍を持つ人も国民年金に
任意加入することができます。

令和3年度
自衛官幹部候補生・予備自衛官補の募集

| | | |
|------------|-----------|--|
| 幹部 候補生 | ◆ 受付期間 | 3月1日(月)～4月28日(水)まで |
| | ◆ 応募資格 | 大学卒業程度試験：22歳以上 (2022.4.1現在) 26歳未満 大学院卒業程度試験：修士課程修了者などで28歳未満 |
| 予備 自衛官補 | ◆ 試験会場・期日 | 【第1次試験】自衛隊石川地方協力本部 (金沢市新神田4-3-10 新神田合同庁舎) ・筆記試験：5月8日(土) ・筆記式操縦適性検査：5月9日(日) (飛行要員希望者のみ) 【第2次試験】全国の主要都市などで実施 ・6月8日(火)～14日(日)のうち指定する日 (詳細は本人へ通知) |
| | ◆ 受付期間 | ①1月6日(水)～4月9日(金) ②7月1日(木)～9月17日(金) |
| | ◆ 受験資格 | 一般：18歳以上34歳未満 (2021.7.1現在) 技能：18歳以上で別に示す国家資格などに応じ53歳から55歳未満 |
| | ◆ 試験期日 | ①4月17日(土)～21日(水) ②10月2日(土)～5日(火) |
| | ◆ 試験会場 | 自衛隊石川地方協力本部 (金沢市新神田4-3-10 新神田合同庁舎) |

その他、自衛隊関連のイベント情報などは、twitter または、ホームページからも入手できます。 [石川地本](#) [検索](#)

自衛隊石川地方協力本部七尾出張所 ☎0767-53-1691
志賀町自衛官募集相談員 立花 信行 ☎0767-42-1725
中野 秀雄 ☎090-4567-2895

物品の売り払い

閉園した旧志加浦保育園の残余物品を、先着順で売り払いします。

◆ 日 時 3月20日(土) 9:00～13:00

◆ 場 所 旧志加浦保育園

◆ 対象者 町内に住所を有する個人および法人

◆ 売り払い方法

物品と現金(最低価格100円)を引き換えに、当日持ち帰ることが条件で、先着順となります。

※お釣りのないように、100円硬貨を持参してください。

☎ 住民課 ☎ 32-9122

ピアノの売り払い

旧志加浦保育園のピアノ1台について、一般競争入札を実施します。詳しくは住民課までお問い合わせください。

参加できる人は、町内に住所を有する個人および法人に限ります。



| 製造番号 | 製造年 | 予定価格 (最低売却価格) | 備 考 |
|---------------------|-----|------------------|----------------|
| YAMAHA H-1611016 | S48 | 500円 (消費税を含む) | 搬出費用は 落札者負担 |

◆ 内見場所 旧志加浦保育園 遊戯室

◆ 内見日時 3月20日(土) 9:30～13:00

◆ 入札期間 3月22日(月)～26日(金)

平日 8:30～17:00

◆ 入札場所 志賀町役場 住民課

※搬出については、落札者の責任においてお願いします。

搬出日時は落札後、要相談

☎ 住民課 ☎ 32-9122

志賀町要保護児童対策
地域協議会だより



☎ 児童相談所全国共通ダイヤル ☎ 189
☎ 七尾児童相談所 ☎ 0767-53-0811
☎ 志賀町保健福祉センター ☎ 32-0339
☎ 志賀町児童相談 ☎ 090-8267-4693

乳幼児のスマートフォン使用について

○ 乳幼児でもスマホ依存!?

大人と同じように、赤ちゃんでもスマートフォン(以下、スマホ)の動く映像や音に魅かれます。1歳を過ぎると上手に扱うこともできるようになります。スマホは「ぐずる子どもをおとなしくさせる効果的なツール」と考え、外出先などでスマホを渡して、子どもを静かにさせようとする親子が多く見られます。しかし、いつも使わせているとスマホをせがんで、取り上げると泣いて暴れるようになります。これが スマホ依存症の始まりです。こうなると子育てはかえって大変になります。

○ スマホを使わせない工夫を

外出するときは、お気に入りの絵本やおもちゃを持って出かけるなど、スマホを子どもに見せない育児を心掛けてみてはいかがでしょうか。親も、不必要にスマホを触っていませんか? 「子どもといるときはなるべく使わない」を心掛け、まず私たち大人がスマホを上手に使えるようになりましょう。

参考:日本医師会「健康ぶらさ」より

とき地域福祉センター からのお知らせ

- 3月1日⑧から利用時間に変更になります。
- ◆ 志賀町とき地域福祉センター 9:00～21:00
 - ◆ とき温泉 ますほの湯 10:00～21:00
(最終受付 20:30)
- ※6～8月は、22:00(最終受付21:30)まで営業します。
- ☎ とき地域福祉センター ☎ 42-2020

アクアパーク シ・オン からのお知らせ

- 次の期間休業します。
- ◆ 2月22日⑨～28日⑩ 全館休業
 - ◆ 3月1日⑨～22日⑩ プールのみ休業
(温泉・レストランは営業)
- ☎ アクアパーク シ・オン ☎ 32-8555

羽咋郡市広域圏事務組合 会計年度任用職員の募集

| 職種 | 人員 | 職務内容 | 報酬月額 |
|-------|-----|--|-----------|
| 事務補助員 | 若干名 | <ul style="list-style-type: none"> 自己搬入ごみの窓口受付、リサイクル品の販売事務などの補助および統計数値入力事務作業の補助、その他環境保全課業務に関連した軽作業補助 窓口対応ができ、表計算、ワープロなどのパソコン操作可能な人 | 131,961円～ |

- ◆ **勤務条件**
 - ・勤務場所 羽咋郡市広域圏事務組合リサイクルセンター
(羽咋市滝谷町又30番地)
 - ・勤務時間 週35時間の範囲内で勤務
(勤務時間は、別に指定)
 - ・休日 日曜日(土曜、祝日、年末年始は、勤務割により勤務の場合あり)
 - ・その他 交通費支給(距離制)、有給休暇、社会保険制度あり
 - ◆ **選考方法** 面接による選考(応募者に別途通知)
 - ◆ **採用予定** 令和3年4月1日
 - ◆ **雇用期間** 1年
 - ◆ **申込期間** 3月1日⑨～12日⑫
 - ◆ **申込書類** 履歴書(市販のもの)、写真(無帽・無背景で3カ月以内に撮影したものを履歴書に貼付)
 - ◆ **申込方法** 申込書類を入れた封筒の表に「**会計年度任用職員受験申込書**」と**朱書き**して、事務局総務課まで郵送してください。(3月12日消印有効)
- ☎ 羽咋郡市広域圏事務組合事務局総務課
☎ 22-6610
〒925-8505 羽咋市中央町ア185番地

小さな掛金・大きな補償 「スポーツ安全保険」に加入しませんか？

スポーツ・文化・ボランティア活動などを行う団体(4人以上)に対し、活動中の傷害事故および賠償責任を負う事故を補償する保険です。万が一に備えて、加入しましょう。

- ◆ **対象となる事故**… 団体活動中の事故・経路往復中の事故
- ◆ **受付期間**… 令和3年3月1日～令和3年3月30日
- ◆ **保険期間**… 令和3年4月1日～令和4年3月31日
(4月1日以降の申し込みは加入手続日の翌日から有効)

| 加入対象者 | 補償対象となる 団体活動 | 加入 区分 | 掛け金 (1人年額) | 傷 害 保 険 金 額 | | | | 賠償責任保険 支払限度額 (免責金額なし) | 突然死 葬祭費用保険 支払限度額 | |
|----------------|---|----------|---------------|-------------|--------------|------------|------------|---|-----------------------------------|-------|
| | | | | 死亡 | 後遺障害 (最高) | 入院 (日額) | 通院 (日額) | | | |
| 子ども (中学生以下) | スポーツ・文化・ ボランティア・地域活動 | A1 | 円 800 | 万円 2,000 | 万円 3,000 | 円 4,000 | 円 1,500 | 対人・対物賠償合算1事故5億円 ただし、対人賠償は1人1億円 | 180万円 | |
| | | AW | 1,450 | 2,100 | 3,150 | 5,000 | 2,000 | 対人・対物賠償合算1事故5億500万円 ただし、対人賠償は1人1億500万円 | | |
| | 上段：団体活動中およびその往復中の補償額 下段：上記以外(個人活動など)の補償額 | | | 100 | 150 | 1,000 | 500 | 対人・対物賠償合算1事故500万円 | 対象外 | |
| 大人 (高校生以上) | スポーツ活動 (指導・審判を含む) | 64歳以下 | C | 1,850 | 2,000 | 3,000 | 4,000 | 1,500 | 対人・対物賠償合算1事故5億円 ただし、対人賠償は1人1億円 | 180万円 |
| | | 65歳以上 | B | 1,200 | 600 | 900 | 1,800 | 1,000 | | |
| | 文化・ボランティア・地域活動 団体の送迎、応援、準備、片付け | A2 | 800 | 2,000 | 3,000 | 4,000 | 1,500 | | | |
| 全年齢 | 危険度の高い スポーツ活動 | D | 11,000 | 500 | 750 | 1,800 | 1,000 | | | |

※上記年間掛金には、制度運営費(10円)が含まれます。

※上記以外にインターネット加入に限り、開催期間3カ月以内の短期スポーツ教室専用の加入区分があります。(https://www.sportsanzen.org)

☎ 公助スポーツ安全協会石川県支部 ☎ 076-268-3100 ☎ 生涯学習課 ☎ 32-9350

令和3年度 志賀町会計年度任用職員登録制度のご案内

町の会計年度任用職員として働くことを希望する人が、あらかじめ希望する職種や勤務時間などを登録し、必要に応じて登録者の中から勤務条件に合う人を採用します。ただし、各業務の繁忙期や職員の育児休業の場合など、必要に応じて任用するため、登録されても必ずしも任用されるとは限りませんのでご了承ください。

(1) 登録手続きに必要な書類

- ① 志賀町会計年度任用職員登録申込書 ※写真貼付
(総務課・富来支所で交付、ホームページからダウンロード可)
- ② 資格が必要な職種に登録する場合は、資格証明書の写し

(2) 書類の提出方法

- ① 申込書を記入し、必要書類を添付の上、総務課へ提出
- ② 郵送の場合は、封筒に「会計年度任用職員登録申込書」と朱書きしてください

◆登録を募集する職種および資格要件など

| 職 種 | 勤務場所 / 勤務時間 | 業務内容 | 資格要件 |
|-------------------|----------------------|--------------------------------|--|
| 一般事務 補助員 | 役場、出先機関 | 資料作成、整理などの補助、データ入力業務、期日前投票受付事務 | 資格は問わないが、ワード・エクセルなどパソコンの基本操作ができる人 |
| 保育園保育士 | 町内公立保育園 | 保育園の保育業務 | 保育士資格を有する人 |
| 調理員 | 町内公立保育園 学校給食共同調理場 | 保育園、学校給食の調理業務 | 調理師免許を有する人 |
| 放課後児童クラブ 児童支援員 | 町内放課後児童クラブ | 放課後児童クラブ利用者支援または支援補助 | 放課後児童支援員資格、保育士資格、社会福祉士または教員免許を有する人 (資格なしでも可能) |
| スクールバス 運転手 | 富来小中学校 | スクールバス運転業務 | 大型自動車免許または中型自動車免許を有する人 |
| 特別支援 教育支援員 | 町内小中学校 (短時間等応相談) | 支援を必要とする児童の補助業務 | 教員免許を有する人 (資格なしでも可能) |
| 図書館司書 | 町内図書館 | 町立図書館または富来図書館の受付業務 | 司書資格を有する人 (資格なしでも可能) |
| 看護師 | 町立富来病院 (短時間等応相談) | 病棟、外来看護師業務 | 看護師または准看護師免許を有する人 |
| 看護助手 | | 病棟の看護補助業務 | ホームヘルパー2級課程または介護職員初任者研修を修了した人 (資格のない人も応相談) |
| 薬剤師 | 町立富来病院 | 院内薬剤業務 | 薬剤師免許を有する人 |
| 管理栄養士 | | 病院給食管理業務 | 管理栄養士免許を有する人 |

【給与など】 志賀町会計年度任用職員の給与に関する規則により支給

【勤務時間】 原則、8:30～17:15のうち7.5時間以内、職種によって変則勤務あり

【社会保険】 勤務条件により適用されます

◆登録受付期間 3月1日⑧から随時受付（登録完了のお知らせはしませんので、ご了承ください）

◆採用方法 会計年度任用職員の任用を必要とするときに、登録者の中から書類や面接などで選考し、勤務条件などを説明した上で採用します。

◆任用期間 1年度内（最長1年以内で、年度内とします）

◆その他 詳細については、「志賀町会計年度任用職員登録制度のご案内」（総務課・富来支所で交付、ホームページからダウンロード可）を参照、または総務課総務人事担当までお問い合わせください。

☎ 総務課総務人事担当 ☎ 32-9311（直通）

相談・お知らせ

| 相談内容 | 日 時 | 場所・対応先 | 問い合わせ先 | 備考 | |
|--|---|-------------|------------------------------|---|---|
| 無料法律相談 (予約制・先着8人) | 3月29日(月) | 9:40～15:30 | 役場本庁舎 相談室 | 住民課 ☎ 32-9121 | 対 象：住所が志賀町の人 相談員：國田武二郎弁護士 相談時間：1人30分 予約先：住民課または支所 |
| ひとり親家庭相談 相談員：自立支援員 | 3月25日(木) | 10:00～15:00 | 役場本庁舎 相談室 | 住民課 ☎ 32-9122 | 就職・貸付金のことなど、 なんでも |
| 総合相談 相談員：行政相談委員、 人権擁護委員、 民生委員・児童 委員、司法書士、 生活相談支援員 | <富来地域> 3月10日(水) (司法書士:午前のみ) | 10:00～15:00 | 富来行政センター 2階201・202 会議室 | 志賀町社会 福祉協議会 ☎ 42-2545 | 日常生活の困りごとや、相談 先が分からない場合など気軽 に相談してください ※志賀地域の行政相談委員は 奇数月のみです |
| | <志賀地域> 3月12日(金) (司法書士:午後のみ) | | 志賀町文化ホール 2階21・23 研修室 | 志賀町社会福祉 協議会志賀支所 ☎ 32-5003 | |
| 障がい者福祉相談 | 3月10日(水) | 13:30～15:30 | 役場本庁舎 相談室 | 健康福祉課 ☎ 32-9131 FAX 32-0288 | 障がい者福祉相談支援事業 所の相談員が応じます |
| こころの健康相談 | 3月19日(金) | 13:30～15:00 | 志賀町保健 福祉センター | 能登中部保健福祉 センター ☎ 0767-53-2482 | ひきこもり、うつ病、アルコール 使用障害、認知症などについて、悩み や不安をお持ちの人、家族の相談に 専門医が応じます(相談は無料、要予約) |
| 七尾法律相談センター (予約制・先着5人) | 3月4日(木) 3月11日(木) 3月18日(木) 3月25日(木) | 13:30～16:20 | パトリア5階 フォーラム七尾 | 金沢弁護士会 ☎ 076-221-0242 ※相談前日17:00 までに予約必要 | 料金 5,500円(30分以内) ※クレサラ相談は初回無料 負担困難で法律援助資力基準 に該当すれば無料。(回数制限有) |
| 司法書士 月イチ 休日電話相談会 | 3月14日(日) | 13:00～16:00 | 当日専用ダイヤル ☎ 076-292-1088 | 石川県司法書士会 ☎ 076-291-7070 | 新型コロナウイルスに起因する法律 問題について相談 |
| 自死遺族交流会 (J交流会) | 3月6日(土) | 14:00～16:00 | 金沢市内 (電話でお知らせします) | 石川こころの健康 センター相談課 ☎ 076-238-5750 | 自ら命を絶った人の遺族が寄り 添い互いに共感することにより 心が安らぐ時を過ごします。 |
| 要約筆記・ 手話通訳の案内 | 毎週月～金曜日 | 8:30～17:15 | 役場本庁舎 | 健康福祉課 ☎ 32-9131 FAX 32-0288 | 要約筆記(文字で書いて伝える 通訳)や手話で、行政手続 きをお手伝いします |

information base

■ 町長談話室 〇 総務課 ☎ 32-9311

| 日 時 | 場 所 |
|----------------------|-------|
| 3月24日(水) 13:30～15:00 | 役場本庁舎 |

※都合により開設できない場合や、開始時刻および終了時刻が変更となる場合がありますので、事前にご確認ください。

■ 窓口延長業務 〇 住民課 ☎ 32-9121

| 日 時 | 内 容 |
|--|--|
| 3月6日(土) 13日(土) 27日(土) 9:00～12:30 | 住民票・戸籍・印鑑証明などの 発行・マイナンバーカード 交付業務 |

■ クリソールはくい体験教室 時間 9:00～ 場所：クリソールはくい 〇 ☎ 27-1153 FAX 27-1154

| 教 室 | 日 時 | 申込受付時間 | 講 師 | 内 容 |
|--------------------------|---------|----------------------|----------|--|
| エコクッキング教室 (予約制・定員20人) | 3月6日(土) | 2月24日(水)～ 3月5日(金) | 室谷 加代子さん | 料理づくりをとおして、ごみの処理方法を学びます 参加費：1,000円、持ち物：エプロン、三角巾、箸 |

※都合により行われな場合があります。

住まいと土地の総合案内所

不動産のことなら何でもご相談下さい ー 料金不要ー
県外在住の方もお気軽にお電話下さい

心の通うまちづくり

みらい都志開発(有)

羽咋市石野町二 107 (coco 壱番屋さん向かい)
TEL (0767) 22-1537
http://www.mirai-toshi.jp



宅地建物取引業石川県知事 (3) 3772 号
不動産コンサルティングマスター

羽咋郡・市にお住まいの方 限定

シングル1泊 ¥5,500のところ

¥4,500 でお泊りいただけます

朝食無料 | 全室バス・トイレ付 ※宿泊料金は税込です

ビジネスホテル

アクア志賀

〒925-0141 羽咋郡志賀町高浜町ノ36-54
☎ 0767-32-8282
http://www.bh-aqua.jp/shika/

有料広告欄

健康カレンダー 掲示板

☎ 志賀町保健福祉センター ☎ 32-0339

※新型コロナウイルス感染症の発生状況によって日程が変更となる場合があります。
 ※発熱や風邪症状がないことを確認して、マスクを着用して来てください。発熱症状がある場合は控えてください。

乳幼児健康診査

【受付時間】 4カ月児健診 13:15～14:00
 3歳児健診 13:00～14:00

| 内容 | 実施日 | 対象 | 場所 |
|--------|----------|--------------|----|
| 4カ月児健診 | 3月25日(木) | 令和2年11月生まれ | 志 |
| 3歳児健診 | 3月11日(木) | 平成29年8～9月生まれ | |

※詳細は「健診案内」(個別に送付)をご覧ください。

健康相談

【開催時間】 いきいき健康相談 10:00～11:30
 こころの健康相談 13:00～14:00

| 内容 | 実施日 | 備考 | 場所 |
|----------|----------|-----------------|----|
| いきいき健康相談 | 毎週金曜日 | 健診結果、血液検査結果持参 | 志 |
| こころの健康相談 | 3月19日(金) | 1週間前までに予約してください | |

※事前に予約、連絡が必要です。

すくすく子育て

| 内容 | 実施日 | 時間 | 対象 | 備考 | 場所 |
|----------------------|----------|---------------------------------------|--------------------|--------------------------------------|----|
| すくすく子育て相談 | 3月11日(木) | 15:00～15:30 | | 事前に相談内容を連絡してください | 志 |
| | 3月25日(木) | | | | |
| ゆう遊クラブ | 3月9日(火) | 10:30～11:30 | 乳幼児のお子さんとお母さんどなたでも | 「音遊び」 | 富 |
| | 3月23日(火) | ※10:00から希望者には計測を行っています | | | |
| げんキッズ広場 | 毎週火・金曜日 | 10:00～12:00 | | 9日(火)はありません | |
| ぶちゆう遊クラブ(ベビーマッサージ教室) | 3月19日(金) | 10:30～11:30 ※10:00から希望者には計測を行っています | 生後3～8カ月頃までのお子さん | 事前に保健福祉センターへ申し込みください | 志 |
| 遊びの教室 | 3月1日(日) | 9:30～11:30 | お子さんの発達に不安を感じている人 | | |
| モグモグ教室 | 3月16日(火) | 10:00～12:00 | 離乳期のお子さんがいる人 | 事前に保健福祉センターへ申し込みください ※調理・試食は行いません | |

介護予防

☎ 地域包括支援センター ☎ 32-9132

※対象：65歳以上の人 志 以外は入館料が必要です

| 教室名 | 内容 | 実施日 | 時間 | 場所 |
|---------------|---------------------------|----------------------------------|-----------------------------------|---------|
| ほがらか教室 | ストレッチ 筋力強化運動 | 3月11日(木) 3月25日(木) | 10:30～11:30 | やすらぎ荘 |
| 志賀健幸教室 | 健康講話 軽体操 | 3月3日(水) 3月10日(水) 3月17日(水) | 10:00～11:30 | シルバーハウス |
| ニコニコ教室 | ストレッチ 筋力強化運動 | 3月12日(金) 3月19日(金) 3月26日(金) | 10:00～11:30 | と |
| いきいき 貯筋倶楽部 | いきいき 百歳体操 ※祝日はお休みです | 毎週火曜日 | 13:30～14:30 | 志 |
| | | 毎週月曜日 | | と |
| | | 毎週水曜日 | 10:00～10:30 | やすらぎ荘 |
| | | 毎週金曜日 | 9:40～10:10 | シルバーハウス |
| 介護・ もの忘れ相談 | 本人やご家族からの相談に専門職が応じます(要予約) | 毎週水曜日 | 時間と場所をご相談に応じます。 (自宅に伺うこともできます) | |

《実施会場》

- 志：志賀町保健福祉センター 高浜町力の1番地1
- 富：富来保健福祉センター 富来領家町甲の10番地 富来支所2階
- と：とぎ地域福祉センター 酒見河原50番地

3月は「自殺対策強化月間」

自殺対策基本法では、月別自殺者の最も多い3月を「自殺対策強化月間」としています。「誰も自殺に追い込まれることのない社会」の実現に向け、悩みを抱えた人やその周囲の人が支援を求めやすいように啓発活動を実施しています。

かけがえのない  命を守るために

ゲートキーパーをご存じですか？
 ゲートキーパーとは、悩んでいる人に気づき、声をかけ、話を聞いて、必要な支援につなげる見守る人のことです。
 「気づき」：家族や仲間の様子がいつもと違う場合、勇気を出して声をかける
 「傾聴」：本人の気持ちを尊重し、耳を傾ける
 「つなぎ」：早めに専門家などに相談するよう促す
 「見守り」：寄り添いながら、じっくりと見守る

☎ 志賀町保健福祉センター ☎ 32-0339

☎ 石川県こころの相談ダイヤル ☎ 076-237-2700 (24時間受付)

☎ 石川県こころの健康センター ☎ 076-238-5750

月曜日～金曜日
 8:30～17:15
 (祝日などを除く)





3/20～3/26

「その火事を防ぐあなたに金メダル」

春の火災予防運動

3つの習慣

- ・寝たばこは絶対にしない
- ・ストーブは、燃えやすいものから離れた位置で使用する
- ・ガスこんろなどのそばを離れるときは、必ず火を消す

4つの対策

- ・逃げ遅れを防ぐために、住宅用火災警報器を設置する
- ・寝具、衣類及びカーテンからの火災を防ぐために、防災品を使用する
- ・火災を小さいうちに消すために、住宅用消火器等を設置する
- ・お年寄りや身体の不自由な人を守るために、隣近所の協力体制をつくる



3月20日から26日までの1週間「春の火災予防運動」が実施されます。まだまだ寒さが残り、家庭や職場でストーブなどの暖房器具を使用する機会が多く、また、空気が乾燥し、火が燃え移りやすい時期です。コロナ禍で、自宅で過ごす時間が長くなり、火気使用などによる住宅火災のリスク上昇も考えられます。火の始末や取り扱いについて、いま一度注意しましょう。

Net119 緊急通報システムの運用を開始しました

【Net119 緊急通報システムとは】

聴覚や言語機能の障がいによって、音声での会話が困難な人が、スマートフォンなどからインターネットを利用して119番通報ができるサービスです。

【登録方法】

消防署または役場健康福祉課にある、「利用条件規約同意書」「利用登録申請書」に必要事項を記入のうえ、登録申請窓口（役場健康福祉課）まで提出してください。

（登録の際は、現在利用のスマートフォンなどの携帯電話を持参してください）



☎ 志賀消防署 ☎ 32-1776 FAX 32-3509 健康福祉課 ☎ 32-9131 FAX 32-2088

消防定例表彰の授与式を開催



2月5日（金）、志賀町地域交流センターで、消防定例表彰の授与式が開催されました。1月の消防出初式で行う予定が、大雪と新型コロナウイルス感染防止により中止となったため、日を改めて行われたものです。

式では消防活動に功績のあった消防署職員と消防団員31人に表彰状が授与されました。松本弘人志賀町消防団長があいさつし、小泉町長が祝辞を述べました。

※ 受賞者名は「広報しか」2月号5頁に掲載しています

手話わっち

should be do watch
should be do watch = みるべき



フレッシュな役場職員が毎月手話で登場します。
「もうすぐ春ですね」は「春、もうすぐですね」という順番で表現します。

春



- ①両手のひらを上に向けて、おなかの前におく。
- ②下から上へあおるように手を回す動作を2回行う。

もうすぐ



両手のひらを向かい合わせて、右手に左手を近づける。

ですね



両手の人差し指と親指を同時に開閉する。

土田保育園 今川 和 (いまがわ のどか)

3歳児の担任をしています。大好きな子どもたちと元気いっぱい遊んでいます。日々、成長していく姿を見るのが楽しみです。



甘エビを使ったレシピ 甘エビ茶碗蒸し



98kcal
塩分 1.7g
【1人分】

材料・2人分

| | | | |
|----------|-----|-------|-------|
| 甘エビ | 4尾 | 卵液 | |
| タケノコ(水煮) | 20g | 卵 | 1個 |
| 生シイタケ | 1枚 | 甘エビだし | 150ml |
| 花麩 | 2枚 | | |
| 三つ葉 | 適量 | | |
| ゆず | 適量 | | |

作り方

- ① 甘エビは頭、殻、尾を取る。タケノコは薄切り。シイタケは軸を切り落とし、薄切りにする。花麩は水で戻しておく。三つ葉は根元を切って結ぶ。ゆずは皮を薄くむき、千切りにする。
- ② 卵をボウルに溶きほぐし、甘エビだしを少しずつ加えながら、泡立ないように混ぜ合わせ、卵液をつくる。
- ③ 器にタケノコ、シイタケ、花麩を入れる。②の卵液を静かに注ぎ入れ、甘エビを入れる。
- ④ 蒸し器を沸騰させてから、アルミホイルで覆った器を入れ、強火から弱火で約12分蒸す。
- ⑤ 火を止め、三つ葉をのせて蒸らし、食べるときにゆずの皮をのせる。

【甘エビだしの作り方】

| | | |
|-------|--------|-------------------------------|
| 甘エビだし | | ①甘エビの殻を鍋の中に入れ、水を加え煮て、アクを取り除く。 |
| 甘エビの殻 | 適量 | ②しょうゆ、みりん、塩で調味し、火を止める。 |
| 水 | 300ml | ③ザルにキッチンペーパーを敷いてこし、冷めるまでおく。 |
| しょうゆ | 小さじ2 | |
| みりん | 小さじ1 | |
| 塩 | 小さじ1/6 | |

甘エビのだしは、汁物や素麺つゆなどでも、おいしくいただけます。

保健福祉センター
福田 むつ美 栄養士

こんにちは!

ハローワーク羽咋です!



◆これから退職される人へ… 「雇用保険失業給付」があります

3月は退職する人が多い季節です。
退職する人の再就職を援助するため、ハローワークには「雇用保険失業給付制度」があります。

◆失業給付を受給するためには、 さまざまな要件を満たす必要があります

- ・雇用保険被保険者資格を喪失したことが確認できること。
 - ・退職した日以前2年間に、賃金支払いの基礎となった日数が、11日以上（または労働時間数が80時間以上）の月が12カ月以上あること。
 - ※倒産・解雇などは、退職日以前1年間に6カ月以上。
 - ・積極的に就職しようとする意思と、いつでも就職できる能力があり、現在就職活動をしていること。
- 次に該当する人は失業状態ではなく、原則として給付は受けられません。

- ①結婚して家事に専念する人
- ②自営、家事手伝いや家業に従事し、就職できない人
- ③病気・ケガ・妊娠・出産・育児(3歳未満)・親族の介護などにより就職できない人
- ④定年などで離職後、しばらく休養する人

すでに就職先が決まっており、就職活動をしない人も受給の手続きはできません。

※なお、すぐに就職できない人について、理由により受給期間を延長する制度もあります。
詳細はハローワークにご相談ください。

◆早期に就職が決まった場合には、 「再就職手当」が支給されることも!

給付が支給される日数は「退職時の年齢」「被保険者の期間」および「退職の理由」などにより決定します。
自己都合などで退職された人は、その他の理由の人よりも2~3カ月遅れて支給開始となります。
また、受給手続き後に、早期に就職が決まった場合は、残りの支給日数に応じて、「再就職手当」が支給される場合があります。ぜひ活用してください!

☎ハローワーク羽咋 ☎0767-22-1241

相法 談律

・弁護士 國田 武二郎 (堀松出身)
東京地検、名古屋地検、横浜地検、仙台高等検察庁検事等を歴任。現在は「あすなろ法律事務所」を開設し弁護士として活動しています。愛知学院大学の特別教授も務めています。



死後の手続きについて (その3)

Q: 私は都会に住んでおり、実家のある田舎に戻るつもりはなく、今住んでいる住居の近くの墓地に墓を建てました。このため、実家のお寺にある両親や先祖の墓も「墓じまい」したいと思うのですが、どうすれば良いでしょうか。

A: 説例の場合、両親たちの遺骨の引越し先を自宅近くの墓地と決めていたのなら、その墓地の管理者から「受け入れ証明書」をもらう必要があります。次に、両親の墓のある自治体から「改葬許可申請書」を取り寄せ、必要事項を記入し、両親の遺骨のある寺の管理者に申請書に署名・押印をもらいます。そして「受入れ証明書」と「改葬許可申請書」を今の墓地の管理者(あるいは墓地のある自治体)に出すと「改葬許可証」が交付されます。この許可証があれば、両親らの遺骨を取り出すことができます。

ここで、注意することは、両親およびこれまでの先祖の墓を管理してきた寺院から高額な離壇料(りだんりょう)を請求されることがあるということです。離壇料とは、長年世話になった寺院の檀家(以下「門徒」)をやめる際に、寺院側に渡す金銭のことで、お布施と

同じです。

これまで墓を守っていたのだいたお礼や、お世話になったことへの感謝の気持ちとして包むものです。法的には寺院側に離壇料請求権という権利があるわけではないので、請求されても支払う義務はありません。しかし、中には数百万という高額な離壇料を請求され、断ると、「墓の移転に必要な書類を出せない。署名、押印しない」などと言われるケースもあるようです。

こうした背景には、近年、少なくなった門徒を手放したくないという寺側の経済的事情もあると思います。地域性やお寺とのこれまでのつながりの深さなどで離壇料も違ってきますが、一般的には、3万~15万円程度、法要1回分のお布施として収める程度の金額が目安といわれています。

「墓じまい」の際に魂抜き(閉眼供養)も含めると20万円ほどではないでしょうか。菩提寺と離壇料のことで揉めると、後味の悪い「墓じまい」になるので、住職などとよく話し合ってください。それでも関係がこじれた場合には、墓の改葬などを扱っている石材店、門徒総代、寺院の宗派の本山、寺の役員などに相談してみると良いと思います。



志っ祭り フィットネス



— 健康や体力の維持・向上を目指した運動やストレッチを紹介します —

腕立て伏せ



① 手の幅は肩幅よりもこぶしひとつ分広めにする、腹筋と背筋に力を入れて膝を床から離し体を伸ばす。

② 胸をゆっくりと床の方に近づけ、次に体を持ち上げる。10回程度繰り返す。

※ つらい人は、膝を床につけたまま行いましょう。



ミズノスポーツサービス (株)
インストラクター 西 紘希

POINT

- (1) フォームを崩さないようにしましょう。
- (2) 体を下ろすときに息を吸い、体を持ち上げながら吐きましょう。
- (3) 体を上げ下げするときは、肘が外側に広がりすぎないように、注意しましょう。

【注意】

- ・体調が悪い日は、無理せずしっかり休養をとりましょう。
- ・治療中の病気がある場合は、主治医に相談のうえ、始めましょう。

地域安全ニュース



不審電話に注意してください!

市役所・役場職員や金融機関職員をかたり「還付金がある」「保険金の払戻金がある」「通帳が古く更新が必要」といった内容の不審電話に注意してください。

電話でお金の話は詐欺です!

「留守電! 切断! 即相談!」で詐欺を撃退しましょう。

- 留守電: 留守電に設定しましょう!
- 切断: お金のお話が出たら電話を切りましょう!
- 即相談: 1人で判断しないで、相談しましょう!

羽咋警察署 ☎ 22-0110・羽咋郡市防犯協会連合会 ☎ 22-4970

ゴミメーター

(家庭から収集した燃えるごみの量)

昨年より 30 t も減量!
今月もがんばってもうひとしぼり!

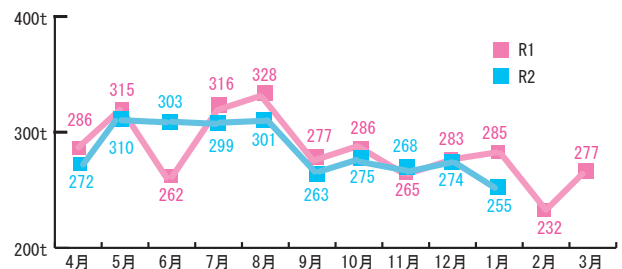

環境安全課 ☎ 32-9321

有料広告欄

ケーブルのインターネット 1ギガ光は速い!!

ひかり1ギガ ケーブルテレビの多チャンネルと同時加入で
5,500円/月 ▶ 4,500円/月

光100メガ: 4,500円/月 ▶ 3,500円/月 (ケーブルテレビ多チャンネル同時加入)

※1.本サービスはベストエフォートサービスであり、通信速度を保証するものではありません。パソコンや接続する環境により最大速度での提供ができない場合があります。◎表記の金額は全て税抜です。消費税分は別途精算させていただきます。

金沢ケーブル 今すぐ、加入のお申し込みは 0120-751-114 年中無休 土日祝も受付
金沢市南町2番1号 北風新聞会館18階

3月の

しかチャンネル 番組ガイド

デジタル:9ch STB:038ch



今月の番組

企画番組・再放送番組

(番組内容はテレビの番組表でご確認ください)

やっぱり生涯学習deショー 全5部

- 開催できなかった文化祭の発表会を放送!
- ①レクダンス・富来フラダンス・富来コーラス教室
- ②オカリナ教室・勸実穂富来・志賀町翔風会
- ③詩吟愛好会・大正琴琴城流・志賀町舞踏会善生会
- ④⑤は4月放送予定

志賀高校 総合学科3年生研究発表会(16日~)

第9回 枇杷の会朗読公演 第3部・第4部
二所宮獅子舞 (諸岡比古神社で撮影)

志賀天友太鼓 (旧福浦灯台で撮影)

富木神幸太鼓 煌が東洋大学学園祭に出演
(令和元年11月3日撮影)映像提供で放送

志賀小学校 志賀っ子学習フェスティバル(~15日)

保育園発表会リハーサル&ちびっこあつまれ!

中甘田保育園・とぎ保育園 (~15日)
すばる幼稚園

環安協インフォメーション

しかチャンネル放送予定

- ・県中学生学校給食献立コンクール優良賞
志賀中2年小林さんの献立を給食提供
- ・志賀町ケーブルテレビの運営を移行
- ・志賀町立志式 (志賀中・富来中)
- ・富来中でアゼルバイジャンのpara選手
とオンライン交流会

まちかど巡り ギャラリーバス(とぎ保育園)

令和3年 第1回志賀町議会 定例会

生放送 3月2日(火) 10時~

9日(火) 10時~

19日(金) 14時~

録画放送 3月27日(土)・28日(日)・

31日(水)・4月1日(木)

ケーブルテレビに関するお問い合わせは

志賀町ケーブルテレビ(情報推進課)

☎ 32-9999

E-mail jyouhou@town.shika.lg.jp

【字】一部または全部に字幕入り
【再】再放送
【手】一部または全部に手話入り
※都合により、放送内容を一部変更することがあります。番組表は地上デジタル放送の電子番組表(EPG)でもご覧いただけます。

| 曜日 | 月・火・水・木・金 | 土・日 |
|-------|--|---|
| 時間 | 番組内容 | |
| 7:00 | 【字】おくやみ情報 | |
| 7:03 | 【字】しかチャンネルニュース・行政情報・まちかど巡り・ 【字】みんなでやらんけ! 志賀人体操 (志賀高校生) | |
| 7:55 | 北陸電力文字情報 | |
| 8:00 | 志っ祭りフィットネス & 志っ祭り体操足若体操 ver.・尿もれん体操 | |
| 8:45 | 北陸電力志賀原日より & 北陸電力文字情報 | |
| 9:00 | 【~15日】すばる幼稚園発表会 【16日~】枇杷の会朗読公演 第3部「五里峠」・第4部「三吉堂物語」 | |
| 9:55 | 北陸電力文字情報 | |
| 10:00 | 図書館だより・児童館だより・行政情報 | |
| 10:45 | 北陸電力志賀原日より & 北陸電力文字情報 | |
| 11:00 | やっぱり生涯学習deショー 【1~10日】枇杷の会朗読公演 第3部「五里峠」【11日~】伝統芸能(太鼓・獅子舞) | |
| 12:00 | 【~15日】中甘田保育園発表会リハーサル 【16日~】志賀高校総合学科3年生発表会 | |
| 13:00 | 【字】おくやみ情報 | |
| 13:03 | 【字】今月のお料理レシピ & 志っ祭りフィットネス・認知症予防Ver. | |
| 13:28 | 【字】志っ祭り体操 足若体操ver. | |
| 13:55 | 北陸電力文字情報 | |
| 14:00 | 【字】しかチャンネルニュース・行政情報・まちかど巡り | |
| 14:45 | 北陸電力志賀原日より & 北陸電力文字情報 | |
| 15:00 | 北國新聞ニュース・プラス 【金沢楽座・まちすた330】 (金沢ケーブル) | 【~15日】志賀小学校 志賀っ子フェスティバル 枇杷の会朗読公演 第3・4部 【16日~】志賀高校総合学科3年生発表会 ほか |
| 16:00 | | |
| 17:00 | 【字】今月のお料理レシピ & 志っ祭りフィットネス・認知症予防Ver. | |
| 17:23 | 児童館だより | |
| 17:45 | 北陸電力志賀原日より & 北陸電力文字情報 | |
| 18:00 | 【1~31日】やっぱり生涯学習deショー 【11~20日】図書館だより【21~31日】富木神幸太鼓 煌 東洋大学学園祭出演 | |
| 18:55 | 北陸電力文字情報 | |
| 19:00 | 【字】しかチャンネルニュース・まちかど巡り・行政情報 | |
| 19:55 | 北陸電力文字情報 | |
| 20:00 | 【~15日】とぎ保育園発表会リハーサル・枇杷の会朗読公演 第4部「三吉堂物語」 【16日~】すばる幼稚園発表会 | |
| 20:50 | 北陸電力志賀原日より | |
| 21:00 | 【1~31日】やっぱり生涯学習deショー 【1~20日】環安協インフォメーション | |
| 21:45 | 北陸電力志賀原日より & 北陸電力文字情報 | |
| 22:00 | 【~15日】とぎ保育園発表会リハーサル・まちかど巡り ギャラリーバス 【16日~】中甘田保育園発表会リハーサル | |
| 22:55 | 北陸電力文字情報 | |
| 23:00 | 【字】おくやみ情報 | |
| 23:03 | 終了 | |



花のミュージアム フローリィからのお知らせ

フローリィは3月20日(土・祝)

より開館いたします。

スタッフ一同、みなさまのお越しを
お待ちしております。

※3月19日まで冬期休館中

■開館時間 / 10:00~16:00(入館無料)

■休館日 / 毎週月曜日(祝日の場合は翌日)

冬期休館(12月中旬~3月中旬)

・開館時間等変更する場合がありますので、ご来館時ホームページでご確認ください。



※写真はイメージです。

Instagram



Instagram
毎日更新中です
ぜひご覧ください!

花のミュージアム
フローリィ

有料広告欄

戸籍の窓



町の人口

(令和3年1月末現在)

| | 2月 | 前月比 |
|-----|---------|------|
| 総人口 | 19,531人 | △19人 |
| 男 | 9,307人 | △9人 |
| 女 | 10,224人 | △10人 |
| 転入 | 25人 | △5人 |
| 転出 | 17人 | △25人 |
| 出生 | 5人 | 2人 |
| 死亡 | 32人 | △3人 |
| 世帯数 | 8,004世帯 | 1世帯 |

【お断り】

このコーナーは、当町で届け出をした希望者のみ掲載しています。また、他市町村での届け出を予定し、掲載希望の場合は申請が必要です。住民課 ☎ 32-9121 まで



赤ちゃん

5名

| 氏名 | 保護者名 | 本籍または所 |
|-------|------|--------|
| 内濱 緑 | 千洋里典 | 相神 |
| 田端 維月 | 愛亮香哉 | 高浜町 |
| 高橋 汐李 | 晃一子朗 | 高浜町 |
| 塩澤 蒼真 | 里太郎 | 赤住 |
| 大門 季人 | 美忠香志 | 大津 |



ご結婚

4組

| 氏名 | 本籍 | 新本籍 |
|-------|------|------|
| 北 航太郎 | 中能登町 | 中能登町 |
| 東 沙菜 | 里本江 | 七尾市 |
| 今井 敦之 | 七尾市 | 七尾市 |
| 尾尻加寿美 | 荒屋 | 七尾市 |
| 日爪 大輔 | 貝田 | 貝田 |
| 山下 優菜 | 米浜 | 貝田 |
| 東井 宏平 | 富山県 | 富山県 |
| 坪野 里紗 | 高浜町 | 富山県 |

【お知らせ】新型コロナウイルスワクチン接種の予約について
4月からワクチン接種を開始するため、3月下旬に65歳以上のから順番に無料接種券(クーポン券)を郵送する予定です。予約や問い合わせなど、専用の電話窓口を設置します。詳しくは接種券同封の案内、または広報4月号(来月号)をご覧ください。

志賀町保健福祉センター ☎ 320339

おくやみ

28名

| 氏名 | 年齢 | 本籍または所 |
|-------|-----|--------|
| 紙田 花子 | 96歳 | 赤崎 |
| 稲垣 忠一 | 76歳 | 日用 |
| 田中 外雄 | 83歳 | 代田 |
| 坂本 算子 | 82歳 | 相神 |
| 高橋美智子 | 61歳 | 給分 |
| 安中多美子 | 84歳 | 二所宮 |
| 山中 明 | 65歳 | 仏木 |
| 堀端 和枝 | 77歳 | 酒見 |
| 川原 照子 | 72歳 | 鶴野屋 |
| 水神ちよの | 94歳 | 印内 |
| 藤田 満枝 | 81歳 | 高浜町 |
| 嘉治 治子 | 88歳 | 高浜町 |
| 坂井 勇治 | 70歳 | 大坂 |
| 坂下 一男 | 89歳 | 西海風無 |
| 吉島 陸男 | 83歳 | 福浦港 |
| 二見幸太郎 | 79歳 | 里本江 |
| 山口 章 | 74歳 | 貝田 |
| 中新 弘 | 87歳 | 福浦港 |
| 吉原 勇 | 79歳 | 高浜町 |
| 橘 とし子 | 92歳 | 代田 |
| 前田 静枝 | 90歳 | 中浜 |
| 内濱 仁子 | 41歳 | 相神 |
| 奥村 範久 | 63歳 | 徳田 |
| 高本かず子 | 87歳 | 徳田 |
| 福野二三子 | 98歳 | 末吉 |
| 矢留ヒロ子 | 91歳 | 北吉田 |
| 田中 弘 | 83歳 | 梨谷小山 |
| 瀬戸カツエ | 95歳 | 仏木 |



今月の休日医療情報

| 3月 | 休日当番医 (9:00 ~ 12:00) | 小児当番医 (9:00 ~ 12:00) | 当番薬局 (9:00 ~ 13:00) |
|------------|-------------------------------|---|---------------------------------|
| 7日 (日) | 平場内科クリニック 羽咋市中央町 ☎22-0238 | とどろき 医院 羽咋市鶴多町 ☎0767-22-7855 | 碁石ヶ峰登り口 瑠璃光薬局 羽咋市大町 |
| | 田村眼科クリニック 羽咋市鶴多町 ☎22-0026 | | |
| 14日 (日) | 向クリニック(内) 富来領家町 ☎42-1151 | 恵寿 総合病院 七尾市富岡町 ☎0767-52-3211 | 羽咋菜の花薬局 羽咋市柳橋町 |
| | いがわ内科クリニック 羽咋市鶴多町 ☎22-7800 | | |
| 20日 (土) | 四蔵医院(内) 仏木 ☎37-1030 | 国立病院 機構七尾病院 七尾市松百町 ☎0767-53-1890 | クスリのアオキ羽咋店 青木二階堂薬局 羽咋市石野町 |
| | 松江外科胃腸科医院 羽咋市松下町 ☎22-7888 | | |
| 21日 (日) | 志賀クリニック(内) 高浜町 ☎32-5307 | 公立能登 総合病院 七尾市藤橋町 ☎0767-52-6611 | 鶴多あおぞら薬局 羽咋市鶴多町 |
| | 松江産婦人科内科医院 羽咋市島出町 ☎22-2479 | | |
| 28日 (日) | 河崎医院(外・胃腸・内) 高浜町 ☎32-0019 | さはら ファミリー クリニック 七尾市石崎町 ☎0767-62-3765 | ヒラバ薬局 羽咋市川原町 |
| | 保志場内科クリニック 羽咋市市場町 ☎22-0807 | | |

※受診の際は、事前に電話してください。



みんなでつくる
忘れられない
卒業式

令和3年
3月20日(土/祝)

※悪天候などによる延期の場合は21日に開催します。
21日も延期になる場合は27日が予定日となります。

とき **19:30~**

ところ **志賀町内4ヶ所にて**

※コロナウイルス感染予防対策のため詳細な場所は非公開です。

主催：**志賀町商工会青年部**

協力：志賀町・志賀町教育委員会・石川県漁業協同組合 高浜支所

新型コロナウイルスの影響で、卒業式が自粛、規模縮小、参加者制限など例年のように開催できない状況です。今、スタートをきる若者たち、卒業生を応援します！

お問い合わせは下記の連絡先まで

志賀卒業記念リレー花火
志賀町商工会青年部事務局

TEL: **0767-32-1002**

受付時間
10:00~17:00

〒925-0141 石川県羽咋郡志賀町高浜町二の13番地1 FAX:0767-32-4004

志賀町中小企業等緊急支援金の申請期間を延長しました！

- 1. 対象者 町内に主たる事務所または事業所を有する中小企業および、個人事業主
- 2. 対象要件 1カ月当たりの売上高が前年同月(令和2年1月から令和2年12月までの間)に比して**30%以上50%未満**減少している事業者
※国の持続化給付金の給付を受けた人または対象となる人は対象外
- 3. 支援金の額 中小企業 **20万円** 個人事業主 **10万円**
- 4. 申請期間 令和2年7月1日(水) ~ **令和3年3月19日(金)** まで
※申請方法、申請書類の様式などは町ホームページに掲載しています →

