



水無月 里の花

和紙の里として知られていた栗山
その昔、紙を漉くことを生業とせよ
と伝えた五社の杜の神様をまつた
跡地の前、村一帯を見守るように、
淡く花がゆれていました

(撮影：栗山地区)

6

2021
(令和3年)
No.190



INDEX

	ページ
新型コロナウイルスワクチン接種について	2
春の叙勲受章	4
まちかどNews	10～11
新しい情報発信始まる	12～14
情報パーク	16～19

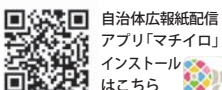

自治体広報紙配信
アプリ「マチイロ」
インストール
はこちら



大切なお知らせ



新型コロナウイルス ワクチン接種について

個別接種の1回目が、5月31日から始まりました。接種する際は事前に予約が必要です。医療機関によって予約先が違いますので注意してください。

町外のかかりつけ医での接種を希望する人は、それぞれの医療機関に確認してください。

【個別接種会場】

医療機関名	予約先	所在地	接種時間(予定)
① 池野整形外科耳鼻咽喉科医院	☎ 32-0040	高浜町	月～金 9:00～12:00・13:30～17:00 土 9:00～12:30
② 志賀クリニック	☎ 32-5307	高浜町	月～金 9:30～11:30・14:00～15:00 土 9:30～11:30
③ 岡田医院	☎ 42-1921	富来領家町	月～土 9:00～11:00
④ 向クリニック	☎ 42-1151	富来領家町	月・水・金 14:00～15:00
⑤ 加藤病院	コールセンター ☎ 0120-984-903 または インターネット※	高浜町	月～金 10:00～11:00
⑥ 四蔵医院		仏木	月・水・金 14:00～17:00
⑦ 町立富来病院		富来地頭町	月・火・水・金 13:30～17:00
⑧ ひよりクリニック		富来地頭町	月・火・金 15:00～17:00

※⑤～⑧までの医療機関は、パソコン、スマートフォンからも予約できます。(予約方法は5月号の4頁参照)

【集団接種会場】 接種時間は 13:30～17:00

予約した時間に来てください

2回目の接種日は、1回目接種時に予約できます。

【志賀町文化ホール】

【富来活性化センター】

接種日	
1回目	2回目
5月12日(水)	6月2日(水)
5月13日(木)	6月3日(木)
5月16日(日)	6月6日(日)
5月19日(水)	6月9日(水)
5月20日(木)	6月10日(木)
5月24日(月)	6月14日(月)
5月26日(水)	6月16日(水)
5月28日(金)	6月18日(金)
5月31日(月)	6月21日(月)
6月4日(金)	6月25日(金)
6月7日(月)	6月28日(月)
6月8日(火)	6月29日(火)
6月11日(金)	7月2日(金)
6月15日(火)	7月6日(火)
6月23日(水)	7月14日(水)
6月30日(水)	7月21日(水)
7月4日(日)	7月25日(日)
7月7日(水)	7月28日(水)
7月8日(木)	7月29日(木)

接種日	
1回目	2回目
5月13日(木)	6月3日(木)
5月20日(木)	6月10日(木)
5月24日(月)	6月14日(月)
5月28日(金)	6月18日(金)
5月31日(月)	6月21日(月)
6月1日(火)	6月22日(火)
6月4日(金)	6月25日(金)
6月7日(月)	6月28日(月)
6月14日(月)	7月5日(月)
6月18日(金)	7月9日(金)
7月8日(木)	7月29日(木)



接種会場(集団接種会場、個別接種会場)の行き帰りに、接種券(クーポン券)や案内封筒を提示すると、コミュニティバス(しかばす)が無料で利用できます。

<接種の予約・接種に関する問い合わせ>

志賀町コールセンター

☎ 0120-984-903

(8:30～18:00 日曜・祝日は除く)

<副反応や医学的な問い合わせ>

石川県発熱患者等受診・コロナワクチン副反応相談センター

☎ 0120-540-004 (9:00～21:00 無休)

厚生労働省 新型コロナワクチンコールセンター

☎ 0120-761-770 (9:00～21:00 無休)

新型コロナワクチン接種後も基本的な感染予防対策が必要です。

マスクの着用、三密の回避、手洗いや咳エチケットなど忘れずに!!

しかまち食育通信



6月は「食育月間」、毎月19日は「食育の日」

「食」は命をつなぐものであり、心とからだの健康は「食」により支えられ、生きる基礎となります。

「食育」は、さまざまな経験を通じて、「食」に関する知識と「食」を選択する力を習得し、健全な食生活を実践できる人を育てるものです。

一人一人が、「食」を大切に考え、いつまでも健康であり続けるために、日々の生活の中で、自分ができる「食育」に取り組んでみませんか？

例えば、こんなことも食育につながります

食事の前後に、「いただきます」「ごちそうさまでした」のあいさつをする

食材を育てたり、とってくれる人、食事を作ってくれた人たちへ感謝の気持ちを込めてあいさつすることは、食べものを大切にすると感謝する気持ちを育みます。



1日3食食べる

1日3回の食事を規則正しくとることは、生活リズムを整え、健康的な生活習慣にもつながります。また、朝ごはんは1日の始まりです。気持ちのよい一日を過ごすためには、早寝、早起き、朝ごはんが大切です。

地元の食材や旬の食材を味わう

地元でとれる食材や旬の食材を料理に使ったり、味わったりすることは、地域の気候・風土が育んだ自然の恵みや旬の食べ物に対する興味や関心を高めます。



特別なことをする必要はありません。普段何気なく行っていることが「食育」につながります。

食育推進の主な取り組み

志賀町では、「第2次志賀町食育推進計画」に基づき、関係団体・機関が連携を図りながら、食育を推進しています。

令和2年度に実施した食育活動の一部を紹介

J A志賀による栽培指導



幼稚園・保育園では、野菜の栽培や調理体験などを通して、食べる楽しみや意欲を高め、食べものへの感謝の気持ちを育んでいます。

収穫した野菜を使った調理体験



郷土料理や行事食を取り入れた献立



幼稚園・保育園、学校の給食に、郷土料理や行事食、地場産物などを取り入れた献立を提供しています。



食生活や健康に関心を持ち、食生活の改善に取り組めるよう、広報やケーブルテレビなどを利用して情報発信を行っています。



食育月間である6月に、食育をテーマとしたポスターの掲示や広報活動などを行っています。

春の叙勲

令和3年春の叙勲が発表され、志賀町から島田好明さんが受章されました。また、危険業務従事者叙勲に中野秀雄さんが受章されました。

瑞宝単光章



大島

島田好明さん
（70歳）

（70歳）

元志賀町消防団長、
羽咋郡市消防団連合会長

昭和57年3月に志賀町消防団に入団後、約36年間にわたり消防団活動に貢献され、平成24年から6年間は消防団長としても活躍された島田さん。

活動中の一番の思い出は、平成28年に土田分団が全国大会へ出場したこと。順番決めのくじで1番を引き、入場行進、ポンプ車操法ともに出場消防団の中でトップバッターで出場し、ポンプ車操法では20点満点中185点の高得点で、結果は準優勝。「自身が先頭に立った入場行進では36年間で一番緊張した行進だったが、人生の中でなかなかできない貴重な経験ができた」と当時のことを思い出しながら、楽しそうに話されました。島田さんは志賀町消防団長のほかに、羽咋郡市消防団連合会長としても尽力され、平成30年3月に退団されました。

最後に「家族をはじめ、当時一緒に頑張っていた副団長や団員など、周りの人に感謝し、今後は一町民として、大きな災害がないように祈っている」と述べられました。

第36回危険業務従事者叙勲

瑞宝単光章



大津

中野秀雄さん
（70歳）

（70歳）

元准陸尉
志賀町自衛官募集相談員

「今回の受章は身に余る思いです。」

中野さんは、昭和50年に陸上自衛隊に入隊。主に後方支援連隊補給隊として伊丹市の千僧駐屯地を中心に勤務しました。

勤務で一番印象に残っているのは、平成7年の阪神・淡路大震災。ガスの臭いが充満するなか、今にも倒れそうな高速道路の橋脚の横を通り物資を届けたときのこと。「途中で車が立ち往生して苦勞しました」と感慨深く話されました。その後も補給隊として勤め、平成17年3月に定年退官しました。

九州佐賀県生まれの中野さんが志賀町に移住したきっかけは、退官後再就職した北陸銀行勤務のときに、大和ハウスの営業の人に紹介されたのがきっかけ。大好きな「釣り」が満喫できるところとして永住を決意しました。現在は、志賀町自衛官募集相談員として、地域に貢献されています。

6 / 16 水・6 / 30 水 10:30 ~

6 / 26 土 13:30 ~

親子リトミック遊び

親子で癒しの時間を過ごしませんか
新しい人も増えています！
お母さんの心と体のリフレッシュにもなり
ますよ♪
気軽に参加して
ください



対象：乳幼児親子
定員：10組
指導：松本 有美 先生

※ 事前の予約が必要です

七夕飾りを作ろう

願い事を書いたり、七夕飾りを作ったり
友だちと一緒に楽しい
時間を過ごしましょう

対象：小学生
定員：10人
指導：児童館職員

※ 事前の予約が必要です



イベント・教室に参加する人は、マスクの着用をお願いします

★ 『児童館だより』しかチャンネルで放送中！ ★

児童館の楽しい教室やイベント情報が盛りだくさん♪

休館日 6月20日(日)
開館時間 9:00 ~ 17:30

〒 志賀町児童館 ☎ 32-1724

志賀町要保護児童対策 地域協議会だより



いちほやく
問 児童相談所全国共通ダイヤル ☎ 189
問 七尾児童相談所 ☎ 0767-53-0811
問 志賀町住民課 ☎ 32-9122
問 志賀町児童相談 ☎ 090-8267-4693

お父さんとお母さんは、ほめ上手に！ (シリーズ②)

子どもの自己肯定感を高めるため、ほめ上手になるためのポイントをお伝えします。

② 子どものいいところ・うれしいことを探しましょう

お誕生頃までの赤ちゃんは「うまく寝付いた」「おっぱいを飲んでくれた」など、毎日うれしいことがたくさんあります。思いついたことを書きだしてみましょう。

「言い出したらきかない」3歳頃までは「きかん坊」の様に見えているお子さんも、心を落ち着けて目をかけるとたくさんほめたいこと(行動:したこと、してくれたこと)が見つかります。例えば、「少しでも自分で食べた」「ちょっとの間だったけど待っていてくれた」「一生懸命、お話してくれた」「少しお片付けした」などです。



ここが
POINT!

お子さんの行動で、お父さん・お母さんが「いいことをしたな!」、「よかったな!」、「うれしいな!」と思われたら、お子さんに近づいて目を見ながら、すぐに言葉や態度で良かったことを具体的に伝えてあげましょう。このステップを毎日たくさん実践しましょう。日ごとに「ほめ力」がアップします。

参考：京都府中丹広域新興局健康福祉部「ほめ上手へのウォーミングアップ」

令和4年志賀町成人式実行委員の募集

志賀町では新成人の代表者が組織する「実行委員会」によって成人式を運営しています。令和4年1月中旬に予定している成人式を挙げるにあたり、運営する実行委員を募集しています。

興味のある人は下記まで連絡してください。

◆ 対象 平成13年4月2日～平成14年4月1日生まれの人

☎ 生涯学習課 成人式担当 ☎ 0767-32-9350

E-mail : gakushu@town.shika.lg.jp



令和3年度 実行委員のみなさん

東京五輪・パラリンピック事前キャンプに係るボランティアスタッフの募集

志賀町では、東京五輪・パラリンピック大会参加国の事前キャンプが実施されます。

事前キャンプ期間に通訳できる人をボランティアスタッフとして募集します。

- ◆ 業務内容：英語、またはロシア語による通訳業務
- ◆ 事前キャンプ期間：7月17日～26日(変更有)
- ◆ 参加国：アゼルバイジャン共和国、ジョージア、アルバニア共和国
- ◆ 対象者：県内在住者

希望される人、興味のある人は、下記まで連絡してください。

生涯学習課 ☎ 0767-32-9350

性暴力に関する SNS 相談「Cure time (キュアタイム)」について

内閣府男女共同参画局では、SNS 相談事業「Cure Time」を実施しています。

これって普通なの？と思うこと、イヤだったこと、困っていること、モヤモヤしていること、何でも相談して下さい。年齢、性別、セクシュアリティを問わず、匿名で相談を受け付けます。

チャットを通じて、いっしょに考えます。

◆ 毎週月曜日・水曜日・土曜日 17:00～21:00



キュアタイム



文芸教室

貝がら川柳社

甘い汁吸うのは政治家と詐欺師
体重計私の敵は甘い物

山本 静香

炭谷 良子

電話なり甘い言葉に詐欺被害
いい人で甘い話にすぐに乗り

橋田明日香

電話鳴り甘い話に要注意
どの船も鯛大漁で旗なびく

小松 彰一

スポーツで歓喜に沸いた旗の波

坂下二三子

遠藤美朝子

西尾 善春

投稿 短歌、俳句、川柳

能登路征く潮の香りが目に浸みる

岩田 勇

夫米寿いと嬉しきや春盛り

山守 宏子

若葉風五臓へしむる生吹かな

土田エミ子

送迎のバスにて巡る花眩し

上野 末子

胡麻よごしのの字のの字のごみ鉢

博子

デイ終えて花咲く里や春の暮

さちこ

いにしえの古墳の里や花見かな

たくあんつけ込み絶えて久しけり

智子

妹より届き味かみしめる

もう三年墓前に立ちて命日の

松本理希三

阿弥陀経聴く花冷えの朝

志津江

コロナ禍のマスク菜ごもり孫たちの

光雄

面白い物いやと親の戸惑い

光雄

山海の恵み食して血糖も

光雄

コレステロールも正常保ちて

光雄

「文芸教室」に掲載する作品を募集しています。短歌、俳句、川柳については1人1首（1句）として、毎月25日までに送付してください。紙面の都合上、掲載できない場合もありますのでご了承ください。（連絡先必須）
■宛先/〒925-0198 志賀町末吉千古1-1 志賀町教育委員会 生涯学習課まで



としょかんのだより

おすすめの本



志賀町立図書館・富来図書館では、毎週合わせて約60冊の新作本が入っています！フェイスブックで発信中！フォローしてね♡

新着案内

【一般書～小説・エッセイ～】

- 悪魔には悪魔を 大沢 在昌
○ MR 久坂部 羊
○ 曲亭の家 西條 奈加
○ 沈黙の終わり 上・下 堂場 瞬一
○ 白鳥とコウモリ 東野 圭吾
○ 初詣で 照降町四季1 佐伯 泰英
○ 三人三昧 清水 ミチコ

【一般書～実用書～】

- 片づけのことを考えただけで疲れてしまうあなたへ。 小西 紗代
○ 鳥獣戯画決定版 増記 隆介
○ 恩讐の彼方に（紙芝居） 菊池 寛 原作・かずのこ 画

【児童書】

- ねずみくんのピッピクニック 上野 紀子
○ あきらがあげてあげるから ヨシタケシンスケ
○ ものおもう 新井 洋行
○ 富岡製糸場 田村 仁

【新着のDVD】

- コンフィデンスマンJP ロマンズ編 日本映画
○ スパイダーマン ホームカミング 外国映画
○ ワンピース フィルムゴールド アニメーション

【新着のCD】

- This is 嵐 嵐
○ 35周年大全集 島津 亜矢



『エコクラフトで作る 編み地を 楽しむかご 5種類の技法で編む』

荒関 まゆみ・著（朝日新聞出版）



5種類の編み地とそのバリエーションを楽しみながら、かごやバッグを作る1冊です。同じ編み方でも用い方によっては違った印象になります。夏に向けて自分だけの作品を作ってみてはいかがでしょうか。全部で26点掲載。

貸出期間を延長します！

Table with 3 columns: 本, 雑誌, CD・DVD and 2 rows of loan periods (2 weeks to 4 weeks, 1 week to 2 weeks).

さらに

本の貸出冊数が 10冊 → 15冊

いつもより多く、なが～く借りることができます

※6月のおはなし会は中止します。
※新型コロナウイルスの感染状況に応じて、開館時間など変更する場合があります。変更する場合は、ホームページ、フェイスブック、図書館内掲示で案内します。

休館日 6月7日(月)・14日(月)・21日(月)・28日(月)

開館時間

志賀町立図書館 平日 9:30～18:30 (土・日・祝)～17:00

志賀町立富来図書館 平日 9:30～18:00 (土・日・祝)～17:00

※夏季(6・7・8月)は志賀のみ夕方30分延長します

〒志賀町立図書館 ☎32-1740

〒志賀町立富来図書館 ☎42-2777

有料広告欄

公益社団法人 志賀町シルバー人材センター 会員募集

● 仕事を依頼したい

「人を雇うまでもなく、専門業者に頼むほどでもないが、誰かに頼むあてがない」…

● 仕事をしてみたい

町内に住む健康で働く意欲のある60歳以上の方なら、誰でも会員になれます。

まずは、お電話ください！！

☎(0767) 42-2170

(富来行政センター内)



シルバー人材センターマスコットキャラクター「チエブロー」

南 政善

志賀町川尻生まれの洋画家・南政善が亡くなって今年45年、アジアの衣装、人物にこだわって描き続けた作品群は、今でも多くの人から愛されています。



あか 緋いサリー (144cm × 111cm)

昭和32年発表、南政善中期の作品。第43回光風会出展。

戦後に南が求めたモチーフのひとつに、アジアの衣装(コスチューム)にこだわって描いた作品が多くあるが、それら作品群の中でも傑作といわれている作品。

南本人がお気に入りの作品で、志賀町文化福祉会館開設時に、本人より志賀町に寄贈された。

昭和56年志賀町指定文化財に指定

【略年譜】

- 明治41年 5月3日、志加浦村川尻(現・志賀町川尻)に生まれる
- 昭和5年 東京美術学校(現・東京藝術大学) 油画科に入学
- 昭和9年 第15回帝展に初入選
- 昭和10年 第二部回展で特選、朝日文化賞を受ける
- 昭和16年 野口駿尾(日本画家・洋画家)の次女・多嘉子と結婚
- 昭和21年 長女・志賀子誕生
- 昭和37年 日展評議員になる
- 昭和40年 文部大臣賞受賞
- 昭和48年 「人物を描いて40年・南政善油絵展」を東京三越で開催
- 昭和50年 郷里・志賀町文化福祉会館の緞帳のデザインを手がける
- 昭和51年 4月28日、心筋梗塞で逝去
- 昭和51年 志賀町で「南画伯遺作展」開催
- 昭和56年 銀座・松屋で「南政善を偲ぶアトリエ展」開催
- 平成元年 石川県立美術館で「南政善回顧展」開催
- 平成20年 志賀町で「南政善生誕百年記念展」開催

【主な受賞歴】

- 第15回帝展 「老人像」入選
- 第22回光風会 「マントを着た老人」レイトン賞
- 第3回文展 「赤いちよつき」特選 美術研究所賞上
- 第2回聖戦美術展「砲列布置」陸軍大臣賞
- 第2回大東亜戦争美術展「輸送船団」海軍大臣賞
- 第8回日展 「青衫の女」文部大臣賞



南 政善

1908(明治41年)〜1976(昭和51年) 志賀町川尻生まれの洋画家、羽咋中学校(現・羽咋高校)卒業後、東京美術学校(現・東京芸術大学)油画科に入学、藤島武二に師事する。日展評議員、光風会理事、新樹会創立会員。



町外でがんばる学生のみなさんへ

今年も、学生応援！ 令和3年新米の志賀米を送ります



志賀町独自の支援策として、町外で学生生活を送る志賀町出身の学生に、志賀米包装パック米飯を送ります。

- ① 対象者 志賀町に保護者が在住し、町外で暮らす大学(大学院含む)、短大、高専、専門学校、日本語教育機関の学生、高等学校の生徒
- ② 送付内容 1人につき、1パック200g入り令和3年産・志賀産コシヒカリ無菌包装パック米飯1箱(36パック入り)を本人居住先へ直送 ※賞味期限は製造より、おおむね半年間です。
- ③ 申込方法 所定の申込書に必要事項を記入し、農林水産課または富来支所窓口へ提出してください。(郵送などでの申し込みはできません) 申し込みの際、学生証または在学証明書の写しを用意してください。学生証に有効期限の記載がない場合は、在学証明書の写しを提出してください。
※申込書は農林水産課、富来支所にあります。
ホームページからダウンロードもできます。
- ④ 申込期間 令和3年7月1日(木)～令和4年2月28日(月)まで
※令和3年産となりますので、発送は11月以降の予定です。



☎ 農林水産課 ☎ 32-9221 (内線 221)



志賀消防署

火災・救急・救助は 119 番！

☎ 志賀消防署 ☎ 32-1776 ☎ 富来分署 ☎ 42-1211

6月6日(日)～12日(土)

危険物安全週間

令和3年度 危険物安全週間推進標語

「事故ゼロへ トライ重ねる ワンチーム」

危険物の保安に対する意識の高揚と啓発を推進するため、毎年6月の第2週を危険物安全週間としています。**ガソリン**、**軽油**、**灯油**などの燃料や**消毒用アルコール**は危険物として、私たちの生活の中で身近な存在となっています。しかし、取り扱いを誤ると大きな事故を招く危険性を有していることを認識し、安全に取り扱うことが重要です。

たとえば、消毒用アルコールは…



火気の近くで使用しない



詰め替えを行う場所では換気を行いましょう



直射日光が当たる場所、高温になる場所に保管しないようにしましょう



熱中症は
予防が大切

熱中症予防 × コロナ感染防止

1. 暑さを避けましょう
2. ウイルス感染対策を忘れずにマスクをはずしましょう
3. こまめに水分補給しましょう
4. 日ごろから健康管理をしましょう
5. 暑さに備えた体作りをしましょう

のどがかわいてなくても



水分補給を！

新型コロナウイルス感染防止の3つの基本である

- ①身体的距離の確保 ②マスクの着用
- ③手洗いの実施や3密(密集、密接、密閉)を避ける

などを取り入れた「新しい生活様式」を実施しましょう。

暑さを避けよう



暑さに負けない
体力をつけよう





志賀高校

全国大会で入賞

4月21日(水)、志賀高校の水澗琉奈さん、岡田夢生さん、平田蓮奈さんが小泉町長を訪ね、全国大会の入賞を報告しました。

ジュニアクイーンズカップレスリング選手権ジュニア57キロ級で水澗さんが2位、カデット43キロ級で岡田さんが2位に、全国高校ライフル射撃選抜大会女子チームピストル60発競技で平田さんが7位に入賞しました。

小泉町長は「次期オリンピック大会に出場できるように、さらに上を目指してほしい」と激励しました。



水澗さん(左)、岡田さん(中央)、平田さん(右)



スムーズに進むように受付作業を確認

志賀町文化ホール

ワクチン接種リハーサル

4月21日(水)志賀町文化ホールで、新型コロナウイルスワクチンの集団接種に向けて、会場でのリハーサルが行われました。

職員や医療従事者約60人が参加、接種をうける住民役には老人会が協力しました。

さまざまな来館者への対応、接種、接種後の流れなどを実際に行いました。やってみて出てきた課題を協議、本番がスムーズにいくよう確認しました。

せせらぎ自然公園

町を元気に！

4月25日(日)、志賀町直海の「せせらぎ自然公園」で、上熊野地区青年団らによって、約70匹のこいのぼりが飾りつけられました。

2019年に米町不動の滝で飾られたのが始まりで、昨年は新型コロナウイルスの影響で見送られました。今年は東日本大震災から10年ということで「震災復興やコロナ終息を願い、また町を元気にしたい」という思いで、飾り付けが行われました。国道を走り来するドライバーの目を楽しませ、晴れた日には子ども連れの家族が訪れていました。



元気に泳ぐこいのぼり(5月4日撮影)



空から見たのとキリシマツツジ(印内地区)

のとキリシマツツジ土田の郷オープンガーデン

のとキリシマツツジをドローン撮影

土田地区で行われている、のとキリシマツツジが鑑賞できる土田の郷オープンガーデン。今年はドローンで空から撮影、しかチャンネルで放送します。

実際にお庭を拝見し、生で見て圧倒される魅力もありますが、通常では見れない視点から眺めるダイナミックな映像が体験できます。新型コロナウイルス感染防止で自粛していた人へのプレゼントです。

志賀町のできごと

Archive

4月 April

- 21日 新型コロナワクチン集団接種のリハーサルが行われる(於・志賀町文化ホール) ◇今月号10頁掲載
- 25日 直海、せせらぎ自然公園でこのぼりの飾りつけ行われる ◇今月号10頁掲載
- 26日 志賀町新社会人の集い(於・いこいの村能登半島)
- 26日 高齢者施設の入所者対象に、新型コロナワクチン接種始まる



ワクチン接種のリハーサル



5月 May

- 4日 北國新聞朝刊のリレー連載で「海で生きる 富来」の連載始まる。全6回(10日まで)
 - 6日 ※石川県で非常事態宣言が出る
 - 9日 ※石川県で緊急事態宣言が出る
 - 12日 志賀町で新型コロナワクチン集団接種始まる
 - 17日 NHKBS「にっぽん縦断 こころの旅」で機具岩が紹介される
- ※のとキリシマツツジのドローン撮影行われる。
◇今月号10頁掲載



機具岩

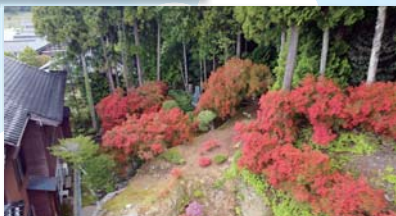

のとキリシマツツジ

調査期間:令和3年4月21日～5月18日

◇以下は広報しか掲載号と掲載頁

いつまでもお元気で、町内32番目の長寿

高浜町の藤田ともゑさんが100歳



祝福を受ける藤田ともゑさん

5月5日(水)に100歳を迎えた高浜町の藤田ともゑさんが5月7日(金)入所している施設で、職員や家族から祝福を受けました。

次女の玲子さんは「母は、戦後に満州から姫路に引き上げ、そこで生活した。後に志賀町に戻り、旅行やゲートボールを楽しんでいました」と話しました。

新型コロナウイルス感染予防対策のための面会制限でしばらく対面できなかったお孫さんからも花束をもらい笑顔満面でした。

いつまでもお元気で、町内33番目の長寿

笹波の松山ハナさんが100歳



祝福を受ける松山ハナさん

5月6日(木)に100歳を迎えた、笹波の松山ハナさんが5月7日(金)入所している介護施設で、小泉町長や職員、家族から祝福を受けました。

長男の明さんは「若いときは畑仕事を一生懸命やり、近隣の葉タバコ農家の手伝いにも出ていました。好き嫌いなく何でも食べ、大きな声で笑うことが長生きの秘訣だと思います」と話しました。

松山さんに好きな食べ物は何かとたずねると「肉、牛肉」とハキハキ元気に答えてくれました。

「どこにいても より迅速に より確実に」 情報入手できます！

志賀町情報多重化システム

☎ 情報推進課 ☎32-9261



志賀町公式 LINE 友だち登録募集中

志賀町公式 LINE アカウントでは、地域のイベント情報や、生活に役立つ情報をお届けします。下記 QR コードを読み込んで「友だち」登録してください。



@shikatown

防災無線の内容が聞き取れなかった
ゴミの収集日っていつだったっけ？
えっ！そんなお得なコト始まったの？・・・ナドナド
「友だち」登録して最新の情報をゲットしましょう！
LINE ID は「@shikatown」です。

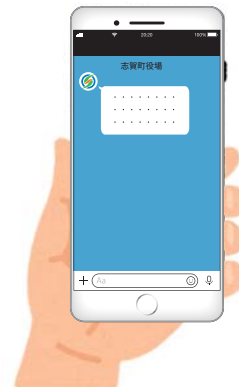

LINE とは

無料でチャット（トーク）などを楽しむことができるコミュニケーションツールです。利用者は世界で 2 億人以上、日本では 7000 万人以上の方が利用しています。LINE は、基本的にはスマートフォンがあれば、誰でも利用することができます。登録の際には、電話番号が必要です。



防災アプリ「ハザードン」 災害に関する情報入手できます！

◎ 防災情報アプリ「ハザードン」は無料でダウンロードできます。

注目！！

離れて住む家族が「志賀町」を地域登録したり、遠方に住む家族の居住地を登録すると、登録した地域で災害が起こった場合、その地域に居なくても登録した地域の災害情報、避難情報がスマートフォンに届きます。

↓
家族にすぐに避難を促すことができます。

高齢者親族の
見守りツール
としても活用できます。
地域は 3カ所まで登録できます。

iOS
(아이폰) 用
App Store から
ダウンロード



Android
(アンドロイド) 用
Google Play から
ダウンロード



◎ 「ハザードン」の設定方法

アプリを起動



① 位置情報の利用を [許可] する



② 通知を [許可]
③ [設定] を押す



④ 「地域の設定」画面で [+] 押す



⑤ 「新しい地域の設定」で [石川県] → [志賀町] を選ぶ



機種により画面が異なることがあります。

「どこにいても より迅速に より確実に」 情報入手できます！



メール配信システムの登録をお願いします！

登録方法

※機種により画面の表記が違います

- ① スマートフォン、携帯電話で下のQRコードを読み込みます



iOS (아이폰) の場合

- ② メールアプリが起動しますので空メールを送付してください



Android スマホの場合

- ② 赤の文字列を押し、メールアプリを選んで、空メールを送付してください



- ③ 下のようなメールが届きます青色の部分を押してください



押す

③で受信できない場合は、送信アドレス shika-town@raid2.ktaiwork.jp を受信許可に設定してください 設定の方法は各端末の説明書などで確認してください

※ QRコードが読み込めない場合は、メールで下のアドレスあてに空メールを送付してください

bousai.shika-town@raid2.ktaiwork.jp

- ④ 登録画面が開きます名前を入力して、全ての情報にチェックを入れて [次へ] を押します

□を押すとチェックが入ります

- ⑤ 入力した内容を確認して [登録] を押す ※訂正したい場合 [戻る] を押す

- ⑥ これで登録は完了です

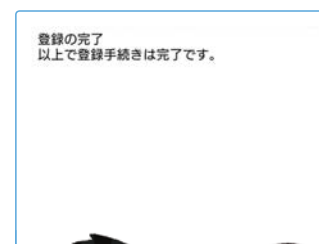

【利用上の注意事項】

- ① メール配信の登録は無料です。ただし、メールの送受信などにかかる通信料は登録者の負担になります。
- ② 収集したメールアドレスは、本メール配信以外の用途に使用することは一切ありません。
- ③ メールアドレスを変更した場合は、再度、登録してください。
- ④ メール受信障害が発生した場合の損害に関しては一切責任を負いかねますので、ご了承ください。
- ⑤ 届いたメールへの返信は、受け付けていません。
- ⑥ 志賀タウンめーるに登録していた人についても、新たに登録が必要です。

Shika Town Disaster Information Mail



志賀町災害情報メール (多言語メール配信サービス)

In Shika Town, we provide a service that emails disaster information etc. to mobile phones and PCs registered in advance so that citizens can receive disaster information quickly and accurately. Please use it as a means of information acquisition at the time of disaster.

◇ **People who can register**

Anyone can register as long as they can use e-mail with a mobile phone or PC.

◇ **Attention**

- Although registration is free, the communication charge required when receiving e-mail, etc. will be at the users cost.
- Before registering with this system, please set up to receive email from "shika-town@raidens2.ktaiwork.jp". If you don't know how to set it up, please contact your cell phone provider.

Contact information

Shika Town Information Promotion Division
TEL 0767-32-9261

志賀町では、町民が迅速かつ正確に、登録した携帯電話、パソコンに災害情報を受け取ることができるように、災害情報などをメールで送信するサービスを提供しています。

災害時の情報取得手段として利用してください。

◇ **登録できる人**

携帯電話や、パソコンでメールが使える、誰でも登録できます。

◇ **注意**

- 登録は無料ですが、メールを受信する際の通信料金がかかります。
- 登録する前に「shika-town@raidens2.ktaiwork.jp」からのメールが受信できるように設定してください。設定方法がわからない場合は、携帯電話会社に、問い合わせてください。

☎ 情報推進課 ☎ 0767-32-9261

【English】英語
The email will be sent from Shika Town Hall.
en-bousai.shika-town@raidens2.ktaiwork.jp



Earthquake information
Tsunami information
Weather warning

【简体中文】中国語(簡体字)
电子邮件是从志贺町政府发送的。
cn-bousai.shika-town@raidens2.ktaiwork.jp



地震信息
海啸信息
气象警报

【繁体中文】中国語(繁体字)
電子郵件是從志賀町政府發送的。
ch-bousai.shika-town@raidens2.ktaiwork.jp



地震信息
海啸資訊
氣象警報

【Tiếng Việt】ベトナム語
Thư điện tử sẽ được gửi từ ủy ban thị trấn Shika.
vi-bousai.shika-town@raidens2.ktaiwork.jp



Thông tin động đất
Thông tin sóng thần
Cảnh báo khí tượng

【Tagalog】タガログ語
Ang email ay ipapadala mula sa Shika Town Hall.
tl-bousai.shika-town@raidens2.ktaiwork.jp



Impormasyon sa lindol
Impormasyon sa tsunami
Babalala sa kalagayan ng panahon

【Bahasa Indonesia】インドネシア語
Email akan dikirim dari Balai Kota Shika.
id-bousai.shika-town@raidens2.ktaiwork.jp



Informasi gempa bumi
Informasi tsunami
Peringatan siaga cuaca

町からのいろいろな情報が「いつでも、文字で、何度でも」確認できる

しかチャンネルのデータ放送をご利用ください

「しかチャンネル」を見ているときに、**dボタン** 押しすと、町からのいろいろな情報を見ることができます。

dボタン



詳しくは、「広報しか」4月号13頁を見てください

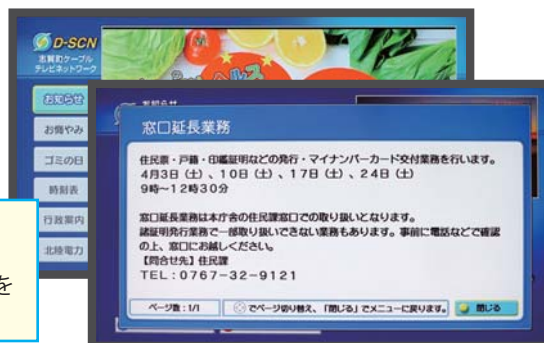

データ放送のメニュー画面から、見たい情報を選んで確認できます。

手話

しゅっぴいどうわっち
should be do watch
should be do watch = みるべき



フレッシュな役場職員が毎月手話で登場します。「今日は晴天です。」は「今日」「天気」「晴れ」と表現します

今日

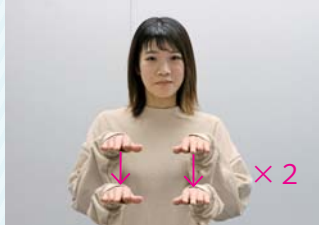

- ① 両手を開いて左右に置いたら、軽く抑えるように同時に2回下ろします。

天気



- ② 右の手のひらを空に向けて大きな弧を描きます。

晴れ



- ③ 両手の手のひらを開いて交差したら、左右同時に弧を描いて開きます。

中甘田保育園 盛本 とろろ (もりもと とろろ)

毎日、かわいい子どもたちと楽しく過ごしています。一人一人の気持ちに寄り添い、子どもたちが安心してすごせるよう保育していきたいです。



朝ごはんレシピ ～②スープ～

ミルクスープ



176kcal
塩分 0.9g
【1人分】

牛乳のうま味とコクで、みそが少なくてもおいしく食べられます。



保健福祉センター
橋本 智恵子 栄養士

材料・2人分

ジャガイモ	1個(100g)
タマネギ	40g
ニンジン	20g
スナップエンドウ	3本(25g)
サラダ油	適量
水	150ml
顆粒和風だし(※)	小さじ1/3
牛乳	150ml
みそ	小さじ2
黒こしょう	お好みで

(※)食塩不使用のものを使用

作り方

- ① ジャガイモは小さめのひとくち大、タマネギはうす切り、ニンジンはいちょう切りにする。
- ② スナップエンドウはすじを取り、斜めに切る。
- ③ ジャガイモを電子レンジ(500W)で2分ほど加熱する。
- ④ 鍋にサラダ油を熱し、タマネギ、ニンジンを炒める。しんなりしてきたら、ジャガイモ、スナップエンドウを加えて、さらに炒める。
- ⑤ 水、顆粒和風だしを加えて煮る。
- ⑥ 牛乳を加えて、ふつふつとしてきたら火を止め、みそを加える。
- ⑦ お好みで黒こしょうをふりかける。

情報パーク



補修工事に伴う 羽咋・志賀斎場の休業

羽咋斎場と志賀斎場は補修工事のため、下記の期間休業します。ご迷惑をお掛けいたしますが、ご理解とご協力をお願いします。

【羽咋斎場】

6月14日⑨から6月20日⑩まで
※休業中は、志賀斎場を利用

【志賀斎場】

6月21日⑪から6月23日⑫まで
※休業中は、羽咋斎場を利用

☎ 羽咋郡市広域圏事務組合
環境保全課 ☎27-1153

町県民税の納期

令和3年度	納期限
1期	6月30日⑮
2期	8月31日⑯
3期	11月1日⑰
4期	1月31日⑱

※納税通知書は6月中旬に発送予定です。全期分を発送しますので、なくさないようにお願いします。
※口座振替の人は、納期限に引き落としします。残高確認を忘れずに。

☎ 税務課 ☎32-9142

植えてはいけない「ケシの花」 家の周りに咲いていませんか？

ケシの花には、法律で栽培が禁止されているものがあります。植えてはいけないケシを発見した場合は、ご連絡ください。

※植えてはいけないケシは、葉が茎を巻き込んでいます。くわしい見分け方については厚生労働省ホームページをご覧ください。



☎ 能登中部保健福祉センター
☎ 0767-53-2482
☎ 石川県薬事衛生課
☎ 076-225-1442
☎ 羽咋警察署 ☎ 22-0110



令和4年度 税務職員募集 (国家公務員税務職員採用試験)

金沢国税局では、2022年(令和4年)4月採用の税務職員を募集しています。

◆ 受験資格

- (1) 2021年4月1日において、高等学校または中等教育学校を卒業した日の翌日から起算して3年を経過していない人および2022年3月までに高等学校または中等教育学校を卒業する見込みの人
- (2) 人事院が(1)に掲げる人に準ずると認める人

◆ 試験の程度 高校卒業程度

◆ 受験申込方法 申し込みは、インターネットにより行う。
申込専用アドレス[<http://www.jinji-shiken.go.jp/juken.html>]

◆ 受付期間 6月21日⑨9:00～6月30日⑩受信有効

◆ 試験日、試験科目

- (1) 第1次試験 9月5日⑰ 基礎能力試験、適性試験、作文試験
- (2) 第2次試験 10月13日⑱～10月22日⑳の指定する日 人物試験、身体検査

◆ 第1次試験合格者発表日 10月7日⑮9:00

◆ 最終合格者発表日 11月16日⑳9:00

☎ 人事院中部事務局 ☎ 052-961-6838
〒460-0001 名古屋市中区三の丸2-5-1

町内交通事故・火災発生状況 (令和3年5月1日現在)

		令和3年1月からの累計	前年比
交 通 事 故	件 数	8件	3
	負傷者数	9人	4
	死者数	0人	△1
火 災	建 物	1件	0
	林 野	0件	0
	そ の 他	1件	1
	負傷者数	0人	0

火災などの問い合わせは…
火災情報テレフォンサービス ☎ 22-2999

納税

納期限：6月30日⑮

- ・町県民税(1期)
- ・後期高齢者医療保険料(3期)

お知らせ

「児童手当現況届」 の提出はお忘れなく

現在児童手当を受給しているすべての人は、毎年6月に「児童手当現況届」の提出が必要です。

この届け出は、毎年6月1日現在の状況を把握し、引き続き手当を受けられるか確認するためのものです。5月末に用紙を郵送しますので、必ず6月中に提出してください。

提出が無い場合、6月分以降の手当が差し止めになります。

新型コロナウイルス感染防止のため、できるだけ郵送(返信用封筒)での提出にご協力をお願いします。

◆ 提出期限 6月30日⑮

◆ 提出方法 郵送または持参

◆ 提出先 住民課
(子育て支援窓口)

☎ 住民課 児童手当係 ☎ 32-9122

令和3年度 志賀町結婚新生活支援事業

令和3年4月1日から令和4年3月31日の間に婚姻届を提出し、下記の条件をすべて満たす町民を対象に、新婚生活のスタートに必要な住居費や引越費用を1世帯あたり最大30万円補助します。

- ◆ 補助条件 ①～⑤をすべて満たす夫婦が対象です。
- ① 婚姻日の年齢が夫婦ともに39歳以下
 - ② 夫婦の合計所得額が400万円未満
 - ③ 夫婦ともに町税などの滞納がない
 - ④ 公的制度やその他の住居費補助などを受けていない
 - ⑤ 夫婦の一方、または双方が過去に当該補助を受けていない



◆ 対象経費

- ・ 住居費…結婚を機会に新たに取得した物件の購入費、工事請負費（新築のみ）、賃料など
- ・ 引越費用…引越・運送業者へ支払った作業費や運送費

◆ 申請受付期間 令和3年6月1日(火)～令和4年3月31日(木)

☎ 企画財政課ふるさと創生室 ☎ 32-9301

石川県しあわせ婚 支援パスポート申請受付中

「婚パス」は、1年以内に結婚を予定しているカップルや、結婚後1年以内の新婚夫婦が、協賛店舗で提示すると割引などの特典サービスが受けられるパスポートです。県内全域700を超える店舗で利用可能です。申し込み、詳細はホームページから

婚パス 検索 

またはQRコードから→ 

☎ 婚パス事務局 いしかわ結婚支援センター ☎ 076-255-1535

はな 華だより 志賀町華道協会



橋谷真由美 【池坊】

素材
ムシカリ
スカシユリ
スターチス
レザーファン

農業者年金を受給されている皆さんへ

農業者年金の受給権者宛てに、5月末に現況届用紙を郵送しています。必要事項を記入し、提出してください。提出がない場合、年金を受給できませんのでご注意ください。

◆ 受付期間 6月1日(火)～30日(水)

◆ 受付場所 志賀町農業委員会事務局 (志賀町役場2階・農林水産課内)



☎ 志賀町農業委員会事務局 ☎ 32-9290

志賀町へ移住した人へ

移住定住促進 住まいづくり奨励金

新築住宅購入で、
 単身移住最大 **90万円**
 家族移住最大 **170万円**の交付

- 単身 40万円+最大50万円加算
- 家族 80万円+最大90万円加算

※ 転入の日から1年以内の人で工事請負契約締結日から3カ月以内に申請が必要です。



移住定住促進 空家リフォーム再生等助成金

空家を購入、リフォームで
 最大 **100万円** を交付

- 購入費助成 最大50万円
- リフォーム費助成 最大50万円

※ 転入の日から1年以内の方で契約締結日から3カ月以内に申請が必要です。



移住定住促進 賃貸住宅家賃助成金

民間賃貸住宅の家賃を、
 最大月額 **2万円**
 最大 **3年間** の助成

- 助成額5千円/月
- 町内就業者へは最大1万5千円/月の加算

※ 転勤など一時的な就業および公務員は対象となりません。



志賀町で就職した人へ

ふるさと就業促進奨励金

Uターン、Iターン、新規学卒者に奨励金を交付

- Uターン者（町内出身者）で、転入した日から1年以内に新たに地元企業などへ就業で、**20万円**
- Iターン者（町外出身者）で、転入した日から1年以内に新たに地元企業などへ就業で、**20万円**
- 新規学卒者（町内居住者）で、就学終了日から1年以内に新たに地元企業などへ就業で、**10万円**

※ 就業の日から1年および2年経過後、3カ月以内に申請が必要です。
 ※ 転勤など一時的な就業および公務員は対象となりません。



☎ 企画財政課 ふるさと創生室 ☎ 32-9301

相談・お知らせ

相談内容	日 時	場所・応対先	問い合わせ先	備考	
無料法律相談 (予約制・先着8人)	6月7日(月)	9:40～15:30	役場本庁舎 相談室	住民課 ☎ 32-9121	対 象：住所が志賀町の人 相談員：國田武二郎弁護士 相談時間：1人30分 予約先：住民課または支所
ひとり親家庭相談 相談員：自立支援員	6月24日(木)	10:00～15:00	役場本庁舎 相談室	住民課 ☎ 32-9122	就職・貸付金のことなど、 なんでも
総合相談 相談員：行政相談委員、 人権擁護委員、 民生委員・児童 委員、司法書士、 生活相談支援員	< 富来地域 > 6月1日(火) (司法書士：午前のみ)	10:00～15:00	富来行政センター 2階 201・202 会議室	志賀町社会 福祉協議会 ☎ 42-2545	日常生活の困りごとや、相談 先が分からない場合など気軽 に相談してください ※志賀地域の行政相談委員は 奇数月のみです
	< 志賀地域 > 6月1日(火) (司法書士：午後のみ)		志賀町文化ホール 2階 21・23 研修室	志賀町社会福祉 協議会志賀支所 ☎ 32-5003	
障がい者福祉相談	6月9日(水)	13:30～15:30	役場本庁舎 相談室	健康福祉課 ☎ 32-9131 FAX 32-0288	障がい者福祉相談支援事業 所の相談員が応じます
こころの健康相談	6月18日(金)	10:00～11:30	志賀町保健 福祉センター	能登中部保健福祉 センター ☎ 0767-53-2482	ひきこもり、うつ病、アルコール使 用障害、認知症などについて、悩み や不安をお持ちの人、家族の相談に 専門医が応じます(相談は無料、要予約)
福祉・介護の仕事 セミナー&個別相談	6月24日(木)	10:00～11:30	ハローワーク 羽咋	石川県福祉の仕事 マッチング サポートセンター ☎ 076-234-1151	福祉の仕事や資格取得、職場 体験などの相談に応じます
七尾法律相談センター (予約制・先着5人)	6月3日(木) 6月10日(木) 6月17日(木) 6月24日(木)	13:30～16:20	パトリア5階 フォーラム七尾	金沢弁護士会 ☎ 076-221-0242 ※相談前日17:00 までに予約必要	料金 5,500円(30分以内) ※クレサラ相談は初回無料 負担困難で法律援助資力基準 に該当すれば無料。(回数制限有)
司法書士 月イチ 休日電話相談会	6月13日(日)	13:00～16:00	当日専用ダイヤル ☎ 076-292-1088	石川県司法書士会 ☎ 076-291-7070	新型コロナウイルスに起因する法律 問題について相談
要約筆記・ 手話通訳の案内	毎週月～金曜日	8:30～17:15	役場本庁舎	健康福祉課 ☎ 32-9131 FAX 32-0288	要約筆記(文字で書いて伝える 通訳)や手話で、行政手続 きをお手伝いします

information base

■ 町長談話室

☎ 総務課 ☎ 32-9311

今月は他の公務により開催できませんので、ご了承ください。

■ 窓口延長業務

☎ 住民課 ☎ 32-9121

日 時	内 容
6月5日(土) 12日(土)・19日(土) 26日(土)	9:00～12:30 住民票・戸籍・印鑑証明など の発行・マイナンバーカード 交付業務

■ クリックルはくい体験教室

時間 9:00～ 場所：クリックルはくい

☎ ☎ 27-1153 FAX 27-1154

教 室	日 時	申込受付時間	講 師	内 容
エコクッキング教室 (予約制・定員20人)	6月5日(土)	5月27日(木)～ 6月4日(金)	室谷 加代子さん	料理づくりをとおして、ごみの処理方法を学びます 参加費：1,000円、持ち物：エプロン、三角巾、箸

※都合により行われない場合があります。

・和室をテーブルとイスの席に改装し、長時間でもゆっくりと
おくつろぎいただけるようになりました。
・店舗入口を手すり付きのバリアフリーに改装しました。
・肉の桜井がこだわりの肉で手作りした「焼き鳥」・「コロッケ」
・「肉べん」(弁当)のテイクアウトをはじめました。

新型コロナウイルス感染症への対策を実施してお待ちしております！

串焼き・ラーメン食堂
花や 249

営業時間 昼 11:00～14:00
夜 17:00～23:00
定休日 毎週月曜日
電 話 32-5353

住まいと土地の総合案内所

不動産のことなら何でもご相談下さい ー料金不要ー
県外在住の方もお気軽にお電話下さい

心の通うまちづくり

みらい都志開発(有)

羽咋市石野町二 107 (coco 壱番屋さん向かい)
TEL (0767) 22-1537
http://www.mirai-toshi.jp

宅地建物取引業石川県知事(3)3772号
不動産コンサルティングマスター



有料広告欄

健康カレンダー 掲示板

☎ 志賀町保健福祉センター ☎ 32-0339

※新型コロナウイルス感染症の発生状況によって日程が変更となる場合があります。
 ※発熱や風邪症状がないことを確認して、マスクを着用して来てください。発熱症状がある場合は控えてください。

乳幼児健康診査

【受付時間】 4カ月児健診 13:00～13:30
 1歳6カ月児健診 13:15～14:00

内容	実施日	対象	場所
4カ月児健診	6月24日(木)	令和3年2月生まれ	志
1歳6カ月児健診		令和元年11～12月生まれ	

※詳細は「健診案内」(個別に送付)をご覧ください。

健康相談

【開催時間】 いきいき健康相談 10:00～11:30
 こころの健康相談 10:00～11:30

内容	実施日	備考	場所
いきいき健康相談	毎週金曜日	健診結果、血液検査結果持参	志
こころの健康相談	6月18日(金)	1週間前までに予約してください	

※事前に予約、連絡が必要です。

健診・がん検診

※集団健診を受ける人は、健診日の1週間前までに保健福祉センターに予約してください。

内容	年齢	加入保険	健診会場	健診期間	持ち物
特定健診	40歳～74歳	国民健康保険	[集団健診] 保健福祉センター 富来活性化センター	7月2日～12月8日	健診受診券 健康保険証
			[医療機関] 詳細は案内通知で確認してください	6月1日～10月30日	
		上記以外の医療保険	内容は、各保険者が発行する案内・受診券で確認してください		
健康診査	75歳以上 65歳以上で保険 加入の人	後期高齢者医療保険	集団健診	7月2日～12月8日	健診受診券 健康保険証
			医療機関(町内)	6月1日～10月30日	
	40歳以上	生活保護世帯	集団健診	7月2日～12月8日	健診受診券
			医療機関(町内)	6月1日～10月30日	
30歳代健診	30～39歳	国民健康保険	集団健診	7月2日～12月8日	健診受診券 健康保険証
がん検診	40歳以上	加入医療保険に関係なく受診できます 検診内容・費用などは、5月に郵送した案内通知・受診券で確認してください			がん検診受診券、 検診費用

すくすく子育て

内容	実施日	時間	対象	備考	場所
すくすく子育て相談	6月24日(木)	15:00～15:30 要相談		事前に相談内容を連絡してください	志
ゆう遊クラブ	6月8日(火)	10:30～11:30 ※10:00から希望者には 計測を行っています	乳幼児のお子さんと お母さんどなたでも	「リズムヨガ」	
	6月22日(火)			「朝ごはんのおはなし&お楽しみ」	富
遊びの教室	6月7日(月)	9:30～11:30	お子さんの発達に不安を感じている人	事前に相談内容を連絡してください	志
げんキッズ広場	毎週火・金曜日	10:00～12:00	乳幼児のお子さん とお母さんどなたでも	8日(火)はありません	

介護予防

☎ 地域包括支援センター ☎ 32-9132

※対象：65歳以上の人 ※アスク以外は入館料が必要です

教室名	内容	実施日	時間	場所
ほがらか教室	ストレッチ・筋力強化運動	6月10日(木) 6月24日(木)	10:30～11:30	やすらぎ荘
志賀健幸教室	健康講話・軽体操	6月2日(水) 6月9日(水) 6月16日(水)	10:00～11:30	シルバーハウス
ニコニコ教室	ストレッチ・筋力強化運動	6月11日(金) 6月18日(金) 6月25日(金)	10:00～11:30	と
いきいき貯筋倶楽部	いきいき百歳体操 ※祝日はお休みです	毎週月曜日	13:30～14:30	と
		毎週水曜日	10:00～10:30	やすらぎ荘
		毎週金曜日	9:40～10:10	シルバーハウス
シルバーリハビリ体操体験会	シルバーリハビリ体操	6月4日(金)	10:00～10:30	アスクポピア前
介護・もの忘れ相談	本人やご家族からの相談に 専門職が応じます(要予約)	毎週水曜日	時間と場所はお相談に応じます。 (自宅に伺うこともできます)	



《実施会場》

- 志：志賀町保健福祉センター
- 富：富来保健福祉センター
- と：とぎ地域福祉センター

こんにちは!

ハローワーク羽咋です!



◆「応募するチャンス」を逃さないために、事前に準備をしておきましょう

就職活動では、企業からの求人を見て「自分の希望の仕事」を探すと同時に、さまざまなことを事前に準備しておくことが必要です。

◆履歴書や職務経歴書を作成しておきましょう

自分の希望に合う求人が、企業からいつ提出されるかわかりません。また、応募者多数の求人などは早めに応募しないと、あっという間に締め切られることがあります。履歴書などの応募書類を作成するのに手間取っていると、応募するチャンスを逃してしまうこともあります。

事前に余裕をもって作成しておくことをお勧めします。

◆応募する企業の情報をチェック!

応募する企業が決まったら、面接前に企業の情報を収集しておきましょう。

「当社のことはどの程度知っていますか」という質問に「あまりよく知りません…」では、「なぜ入社したいのか」という気持ちが伝わりません。

求人以外で情報を収集する方法としては、企業のホームページの閲覧が挙げられます。また、ハローワーク羽咋では各企業の画像を求人検索パソコンで公開しているほか、「企業情報コーナー」には、企業パンフレットなどの情報を掲示しています。

いろいろな情報をチェックし検討することで、応募に向かって、自信を持ってしっかり進めるはずですよ。

企業情報の把握、応募書類の作成ポイントの説明や点検など、応募に関することは、お気軽にハローワークの窓口へご相談ください。

☎ ハローワーク羽咋 ☎ 0767-22-1241

同姓婚について

Q: 最近「選択的夫婦別姓制度」についての記事をよく目にしますが、これはどのような制度でしょうか。そして、日本もこの制度が導入されるのでしょうか。

A: 民法750条は「夫婦は、夫又は妻の氏を称する。」と定め、その規定を受けて戸籍法も夫婦の姓が同一であることを前提としています。つまり、日本では、法律上夫婦別姓は認められず、婚姻の際に一方が他方の姓に変更しなければなりません。そして、現実には、男性の氏を選び、女性が氏を改める例が圧倒的多数です。

しかし、女性の社会的進出に伴い、結婚前に仕事をしていて、その旧姓で社会的認知がされていたのに、結婚後、夫の氏に変えたことから、仕事上に不都合ができたということや、代々受け継がれてきた「氏」を大切にしたいという人が増えていることなどから、夫婦双方が氏を変えることなく結婚できるようにする「選択的夫婦別姓」の制度導入を希望する人が多くなってきました。

そこで、婚姻の際に「同姓」「別姓」いずれを選択するかは、当事者の自由な判断に委ねようというのが「選択的夫婦別姓制度」です(法律上、正確には「選択的夫婦別氏制度」)。また、法律上は別姓でも婚姻として

法律相談

・弁護士 國田 武二郎(堀松出身)
東京地検、名古屋地検、横浜地検、仙台高等検察庁検事等を歴任。現在は「あすなろ法律事務所」を開設し弁護士として活動しています。愛知学院大学の特別教授も務めています。



は有効にしようという制度ですから、「事実婚」とも異なり配偶者として相続権などもありません。問題は、子供がどちらの「姓」を名乗るかですが、法制審議会では、婚姻の際にあらかじめ子供が名乗る「姓」を決めておくとしています。また、子供が複数いる場合は「同じ姓」を名乗るとされています。

なお、現行の夫婦同姓制度は、家庭生活における個人の尊厳と両性の平等を認めた憲法24条などに違反であるとした裁判で、最高裁判平成27年12月16日大法廷判決は「現状では妻となる女性が不利益を受ける場合が多いことは推認できるが、婚姻前の氏の通称使用が広まることで一定程度緩和されている。」として合憲の判断を示しています。

これに対し「社会の変化とともに、その合理性は徐々に揺らぎ、少なくとも現時点においては、夫婦が別の氏を称することを認めないことは、個人の尊厳と両性の本質的平等の要請に照らして合理性を欠き、憲法24条に違反する。」との反対意見もあり、裁判官の中でも見解が別れています。近い将来、多くの国会議員の賛同が得られれば、法的にも「選択的夫婦別氏の制度」が認められる可能性があると思われれます。

さあ! あたらしいステージへ!!

人生100年

シニアの新しい働き方 (60歳以上)

志賀町シルバー人材センター

羽咋郡志賀町富来領家町甲10 (☎42-2170)

詳しくは で

高齢者活躍人材確保育成事業 石川県シルバー人材センター連合会

石川県漁協 西海支所

正職員募集!

JF JFいしかわ

月給:181,800円~208,600円(年収300万円程度~)

業務内容:水産物の荷受、出荷

休日:土日祝 ※季節により勤務変更有

お問い合わせは下記まで!
※ハローワークにも掲載有

石川県漁協 採用担当 ☎076-234-8815

有料広告欄



志っ祭り フィットネス



— 健康や体力の維持・向上を目指した運動やストレッチを紹介します —

ツイスト（体幹トレーニング）



① 体育座りをして、腰と床の間にボールやクッションを挟み、少し後ろに体重をかける。



② 手をそろえて、左右の床にタッチする。



③ 繰り返し5～10回程度行う。

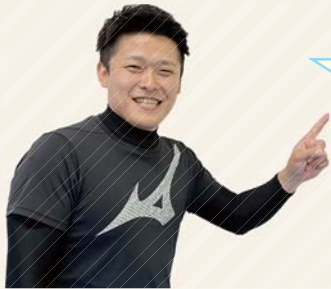

ミズノスポーツサービス（株）
インストラクター 西 紘希

POINT

- (1) 上半身をしっかりひねりながら行いましょう。
- (2) 息を吐きながら左右の床をタッチしましょう。
- (3) 腰痛がある人は回数を減らして、ゆっくりと行いましょう。
- (4) 余裕がある人は、1～3セット行いましょう。

【注意】

- ・ 体調が悪い日は、無理せずしっかり休養をとりましょう。
- ・ 治療中の病気がある場合は、主治医に相談のうえ、始めましょう。

地域安全ニュース



6月9日はロックの日！

令和2年中に羽咋署管内で発生した盗難被害の多くは無施錠でした。泥棒は鍵のかかっていない場所を狙っています。鍵かけは防犯の基本です！少し離れるときでもしっかり施錠しましょう。盗難防止機器を活用すると一段と防犯効果は高まります。

○ 車上ねらい

3件発生し、全てが無施錠でした。

駐車したら必ず鍵をかけましょう。エンジンをかけっぱなしだと、車自体を盗まれる可能性があります。

○ 自転車盗

6件発生し、5件が無施錠でした。

鍵をかけていない自転車が狙われます。ツーロックで防犯効果を高めましょう。



羽咋警察署 ☎ 22-0110 ・ 羽咋都市防犯協会連合会 ☎ 22-4970

ゴミメーター

(家庭から収集した燃えるごみの量)



昨年より4tの増量！
がんばって
もうひとしぼり！

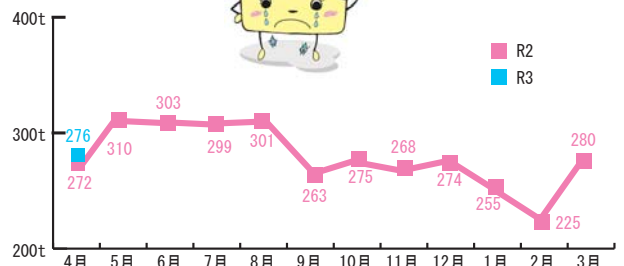

環境安全課 ☎ 32-9321

有料広告欄

ケーブルのインターネット **1ギガ** 光は速い!!
ひかり1ギガ ケーブルテレビの多チャンネルと同時加入で

6,050円 ▶ **4,950円**

光100メガ、4,950円/月 ▶ 3,850円/月 (ケーブルテレビ多チャンネル同時加入)

※ 本サービスはベストエフォートサービスであり、通信速度を保証するものではありません。パソコンや接続する環境により最大速度での提供ができない場合があります。◎表記の金額は全て税込価格です。

金沢ケーブル 今すぐ、加入のお申し込みは **0120-751-114** 年中無休 土日祝も受付

金沢市南町2番1号 北國新聞会館18階

6月の

しがチャンネル 番組ガイド

デジタル:9ch STB:038ch



今月の番組

企画番組・再放送番組

(番組内容はテレビの番組表でご確認ください)

字 新型コロナワクチン集団接種リハーサル (65歳以上を対象) 流れや手順のご案内
看護師を志す中高生の皆さんを応援します (石川県看護協会)

再 第一部①~③
県内の看護師養成機関、就学金制度、能登北部地域の医療機関、高齢者施設③では、悠悠、富来病院を紹介しています

手 **字** 介護予防チャンネル~お口の健康編~
講師:スマイル歯科クリニック 濱田 門 先生

志賀町の風景2021(ドローンで撮影)

- ・宿女、柴木総合公園、米町不動の滝
- ・せせらぎ自然公園
- ・三明、尊保
- ・ヤセの断崖、義経の舟隠し
- ・のとキリシマツツジ土田の郷

字 しがチャンネルニュース放送予定

- ・新社会人歓迎の集い
- ・石川サンケン先進技術センター竣工式典
- ・富来小5年生が田植え
- ・志賀町商工会総代会を開催

令和3年 第2回志賀町議会定例会

(放送時間は変更になる場合があります)

- 生放送 6月1日(火) 10:00~
8日(火) 10:00~
15日(火) 14:00~
録画放送 6月19日(土)・20日(日)
23日(水)・24日(木)

ケーブルテレビに関するお問い合わせは
志賀町ケーブルテレビ(情報推進課)

☎ 32-9999

E-mail jyouhou@town.shika.lg.jp

字…一部または全部に字幕入り
再…再放送
手…一部または全部に手話入り
※都合により、放送内容を一部変更することがあります。番組表は地上デジタル放送の電子番組表(EPG)でもご覧いただけます。

曜日	月・火・水・木・金	土・日
時間	番組内容	
7:00	字 おくやみ情報	
7:03	字 新型コロナワクチン集団接種リハーサル・しがチャンネルニュース・ 字 みんなでやらんけ! 志賀人体操 (志賀高校生)	
7:55	北陸電力文字情報	
8:00	志っ張りフィットネス & 志っ張り体操足若体操 ver.・尿もれん体操	
8:45	北陸電力志賀原だより & 北陸電力文字情報	
9:00	再放送など	
9:55	北陸電力文字情報	
10:00	図書館だより・児童館だより・行政情報	
10:45	北陸電力志賀原だより & 北陸電力文字情報	
11:00	北国新聞ニュース・プラス (金沢ケーブル)	
12:00		
13:00	字 おくやみ情報	
13:03	字 今月のお料理レシピ & 志っ張りフィットネス・認知症予防Ver.	
13:28	字 志っ張り体操 足若体操ver.	
13:55	北陸電力文字情報	
14:00	字 新型コロナワクチン集団接種リハーサル 字 しがチャンネルニュース	
14:45	北陸電力志賀原だより & 北陸電力文字情報	
15:00	北国新聞ニュース・プラス 【金沢楽座・まちすた330】 (金沢ケーブル)	看護師を志す中高生を応援します! (石川県看護協会)ほか
16:00		
17:00	字 今月のお料理レシピ & 志っ張りフィットネス・認知症予防Ver.	
17:25	図書館だより・児童館だより	
17:45	北陸電力志賀原だより & 北陸電力文字情報	
18:00	【~15日】看護師を志す中高生を応援します! 第一部① 【16日~】看護師を志す中高生を応援します! 第一部③(悠悠、富来病院紹介)	
18:55	北陸電力文字情報	
19:00	字 新型コロナワクチン集団接種リハーサル 字 しがチャンネルニュース	
19:55	北陸電力文字情報	
20:00	【~15日】看護師を志す中高生を応援します! 第一部② 【16日~】再放送	
20:50	北陸電力志賀原だより	
21:00	【~15日】看護師を志す中高生を応援します! 第一部③(悠悠、富来病院紹介) 【16日~】看護師を志す中高生を応援します! 第一部②	
21:50	北陸電力志賀原だより & 北陸電力文字情報	
22:00	【~15日】介護予防チャンネルお口の健康編・志賀町の風景2021(ドローンで撮影) 【16日~】看護師を志す中高生を応援します! 第一部①	
22:55	北陸電力文字情報	
23:00	字 おくやみ情報	
23:03	終了	

花のミュージアム フローリィからのお知らせ

夏の限定クラフト教室開催

- 7月17日(土) 14:00~
- 夏のプリザーブドアレンジ
- 参加費: 3,000円(税込) 先着15名様

※詳しくは、花のミュージアムフローリィへお問い合わせください。

【教室申込方法】電話または、Eメールをお願いします。
Eメールの場合は、ご希望の教室・お名前・住所・連絡先をご記入下さい。



夏のプリザーブドアレンジ(イメージ)
作品サイズ: 幅 25cm x 高さ 25cm x 奥行 35cm



白身魚とハムのピザサンド(イメージ)

- 閉館時間 / 10:00~16:00 (入館無料)
- 休館日 / 毎週月曜日(祝日の場合は翌日)
- 冬期休館 (12月下旬~3月下旬)
- 電話 / 0767-32-8787
- Eメール / flower-museum@fleuri.jp
- ・開館時間等変更する場合があります。ご来館時ホームページでご確認ください。

お花の植替えしました!!
見に来てくださいね!



有料広告欄

戸籍の窓



町の人口

(令和3年4月末現在)

	5月	前月比
総人口	19,388人	△30人
男	9,243人	△6人
女	10,145人	△24人
転入	48人	△3人
転出	48人	△74人
出生	2人	△1人
死亡	32人	11人
世帯数	8,014世帯	7世帯

【お断り】

このコーナーは、当町で届け出をした希望者のみ掲載しています。また、他市町村での届け出を予定し、掲載希望の場合は申請が必要です。住民課 ☎ 32-9121 まで

氏名	本籍	新本籍
高本 大生	徳田	金沢市
上出 美咲	金沢市	金沢市

ご結婚
1組

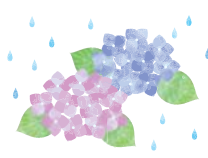

氏名	保護者名	本籍または住所
千歳 桜椰	祥人	2名
千才 真凛	恵梨華	安部屋

赤ちゃん
2名

氏名	年齢	本籍または住所
坂下 壽一	85歳	館開
大矢 久枝	86歳	富集地町
大塚トキノ	96歳	高浜町
牧野養四郎	91歳	高浜町
向田 健	85歳	里本江
町岡 芳子	93歳	北吉田
大津まき子	94歳	福野
雄谷 清一	79歳	福野
小櫻 昭義	78歳	高浜町
九木 きよ	94歳	西海風無
大工 富男	71歳	高浜町
旭 涼子	78歳	給分
濱崎 義博	77歳	富集地町

おくやみ
29名

発熱などの症状がある人は、まずは**かかりつけの医療機関**に**電話**で相談してください。相談する医療機関に迷う場合は

石川県発熱患者等受診相談センター
☎ **0120-540-004**
(フリーダイヤル・24時間受付)



氏名	年齢	本籍または住所
畑中まさ子	91歳	上野
田平 勝	66歳	五里峠
弓口ミサ子	91歳	貝田
山下喜久江	88歳	東小室
前村 廣子	89歳	釈迦堂
橋 富士子	82歳	北吉田
谷口 清助	82歳	谷神
油谷藤太郎	89歳	直海
大崎 弘子	77歳	西海風無
寺井 澄子	92歳	富集地町
稲岡 義次	74歳	末吉
干場とみ子	93歳	高浜町
浅野 智江	90歳	西海風無
池田 章子	90歳	館開
前口すみ子	82歳	釈迦堂
新矢 菊枝	88歳	安津見

医療機関からのお知らせ

新型コロナワクチン接種に伴い、休診日が変更となる場合がありますので、事前にご確認ください。

+	6月	休日当番医 (9:00 ~ 12:00)		小児当番医 (9:00 ~ 12:00)		当番薬局 (9:00 ~ 13:00)	
		6日 (日)	森田クリニック (形成・皮膚)	羽咋市鶴多町 ☎23-4775	さはらファミリークリニック	七尾市石崎町 ☎0767-62-3765	ヒラバ薬局
13日 (日)	池野整形外科耳鼻咽喉科医院	高浜町 ☎32-0040	恵寿総合病院	七尾市富岡町 ☎0767-52-3211	カワサキ薬局	羽咋市旭町	
20日 (日)	西村内科胃腸科クリニック	宝達志水町今浜 ☎28-2033	国立病院機構七尾病院	七尾市松百町 ☎0767-53-1890	薬局 局	高浜町	
27日 (日)	疋島クリニック (外・胃腸・内)	羽咋市旭町 ☎22-1205	公立能登総合病院	七尾市藤橋町 ☎0767-52-6611	マツモトキヨシ 高浜店	富来 地頭町	
		おおの整形外科クリニック	羽咋市鶴多町 ☎22-8858		富あおぞら薬局		
		平場内科クリニック	羽咋市中央町 ☎22-0238				
		四蔵医院 (内)	仏木 ☎37-1030				

有料広告欄

訪問撮影

お体が不自由で外出が不可能な方、運転が不安な方の為に出張撮影も。

シニアパスポート おうちで撮影

60歳以上のお客様 年に1回更新可能な遺影撮影 2年目以降は無料

13,000円 (税込) 肖像写真1枚 四切サイズ (254×305mm) 額装付

田中写真館 ☎ 0767-32-0170

志賀町末吉阿波19-1 (ロッキー志賀の郷店となり) 9:00 ~ 19:00



いろいろな方法で 情報が入手できます

志賀町
情報多重化
システム

☎ 情報推進課 ☎32-9261

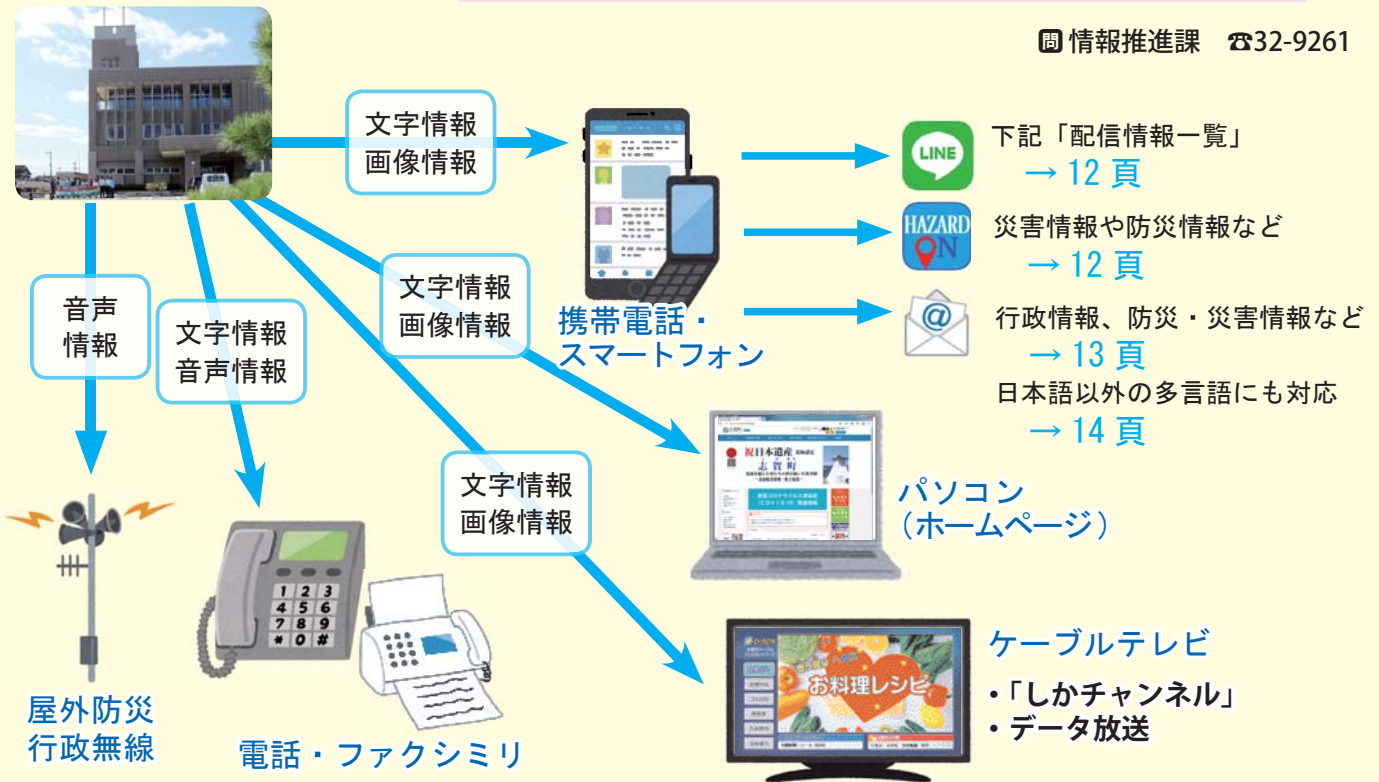

配信情報一覧

配信情報	配信内容
緊急情報	ミサイル発射など国民保護情報、地震情報、津波情報、大雨情報、土砂災害情報など
気象情報	各種気象警報の発表・解除
志賀町からのお知らせ	防災情報、行政情報、イベント・行事案内、緊急案内など

インターネットを利用している人は
そのまま利用可能、さらにお得になります!!

金沢ケーブルの
インターネット加入者



10月から順次、IP音声告知端末を取り外しに
伺いますが、金沢ケーブルでインターネットを利用
している場合、端末取り外しの際、設定作業を行い、
伝送可能速度が1ギガへ変更になります。
また月額利用額も値下がりします。



より速く!
より安く!

100メガ → 1ギガ
4,950円(100メガ契約者)
6,050円(1ギガ契約者)

→ 4,380円

※すべて税込み価格

