

情報パーク



町内交通事故・火災発生状況 (令和3年6月1日現在)

		令和3年1月からの累計	前年比
交 通 事 故	件 数	10件	4
	負傷者数	12人	6
	死者数	0人	△1
火 災	建 物	1件	0
	林 野	0件	0
	そ の 他	1件	1
	負傷者数	0人	0

火災などの問い合わせは…☎22-2999

催し物

てんと市

- ◆ 日 時 7月27日(火)
8:30～11:30
- ◆ 場 所 みちのえき「旬菜館」前



☎ 農林水産課 ☎32-9290

お知らせ

志賀町富来郷戦没者合同追悼式・ 殉職船員慰霊式の中止について

毎年7月に開催しています。追悼式・慰霊式は、新型コロナウイルスの感染防止のため中止します。

☎ 富来支所 ☎42-1111

志賀町の情報公開

令和2年度の志賀町情報公開条例の運用状況を公表します。

情報公開請求件数	6件
公開件数	4件
全部公開件数	2件
部分公開件数	2件
非公開件数	3件
非公開件数	0件
不存在等件数	3件
取り下げ件数	0件
審査請求件数	0件

1件の請求に対して複数の決定をしたものがあるため、請求件数と決定内容の合計は一致しません。

☎ 総務課 ☎32-1111

30円の燃えるごみ処理券 使用期限について

30円の燃えるごみ処理券の使用期限は、**9月30日(木)まで**です。

10月1日(金)からは、使用することができません。また、払い戻しもできませんので、期限までに使用してください。



☎ 環境安全課 ☎32-9321

生ごみ減量化、リサイクル推進で補助金、報奨金

生ごみを堆肥化し、ごみを減量するため、生ごみ処理機器などの購入者に補助金を交付しています。また資源ごみのリサイクルを推進し、資源ごみを回収する団体に報奨金を交付しています。令和2年度は、25団体が約74トン进行回収しました。

◆ 生ごみ処理機器・コンポスト購入者補助金

品名	補助金	規定
電気式生ごみ処理機 (ディスプレイ式は除く)	購入費用の 2分の1以内	上限3万円 1世帯あたり1台
生ごみ堆肥化処理容器 (コンポスト)		上限3,000円/1基 1世帯あたり2基

上記の金額に100円未満の端数がある場合切り捨てた額

☎ 環境安全課 ☎32-9321

志賀町土地改良区からのお知らせ

今年度、賦課金の納入期限は、**7月20日(火)**です。

口座振替の人は、納入期限日に指定口座から引き落としします。

現金払いの人は、納入期限までに志賀町土地改良区または、町内の各金融機関へ納入をお願いします。なお、現金払いの人は、口座振替への変更にも、ご協力をお願いします。ご連絡いただければ所定用紙を送付いたします。

☎ 志賀町土地改良区 ☎32-3851
(志賀町役場2階) 平日 8:30～17:15 土・日・祝日は休み



省エネ・節電アクションプランにチャレンジ!

7月1日(金)～9月30日(金)は石川県省エネ・節電取組強化期間です。省エネ・節電をはじめとする地球温暖化防止の取り組みにチャレンジしてみませんか? 取り組んだ家庭には、協賛企業の商品券などを抽選でプレゼントします。取組シートは、学校、企業、団体などを通じて県内世帯へ配布するほか、下記窓口、または石川県ホームページからダウンロードできます。

☎ 環境安全課 ☎32-9321

節電アクションプラン



☎ 石川県環境温暖化・里山対策室 ☎076-225-1462

風力発電事業や太陽光発電事業などの 困りごと専用窓口を開設

再生可能エネルギーの固定価格買取制度（FIT）の導入により、急速に再生可能エネルギーが普及する一方で、各地域でトラブルが増加しています。

そこで経済産業省中部経済産業局では、専用窓口を設置して、不適切な案件などに関する問い合わせに対応することになりました。

再生可能エネルギー事業に関して、困ったときは問い合わせてください。

- ◆ 開設期間 令和4年3月31日まで
- ◆ 相談窓口 中部再エネ発電設備地域サポート窓口
通称：フィックス（FiCCs）



☎ 076-444-0370

（平日 9:00～17:00）

E-mail: ficcs@jeckc.com

下水道排水設備工事責任技術者 認定試験のお知らせ

- ◆ 日 時 10月25日(月) 13:30～15:45
- ◆ 会 場 石川県地場産業振興センター
- ◆ 申込受付 7月27日(火)～8月10日(火)
- ◆ 実施機関 石川県下水道協会

☎ まち整備課 上下水道室 ☎ 32-9251

海を愛し守る「海上保安官」になるための 海上保安学校学生採用試験

- ◆ 受験資格 令和3年4月1日において高等学校または中等教育学校を卒業した日の翌日から起算して12年を経過していない人および令和4年3月までに高等学校または中等教育学校を卒業する見込みの人
- ◆ 申し込み インターネット受付 7月20日(火)～7月29日(木)
- ◆ 一次試験 9月26日(日)
- ◆ 二次試験 10月19日(火)～10月28日(木)
(※第1次試験合格通知書で指定する日)
- ◆ 受験案内



海上保安庁イメージキャラクター
「うみまる」「うーみん」

<https://www.kaiho.mlit.go.jp/recruitment/admission/jcgs.html>

- ☎ 第九管区海上保安本部総務部人事課
(フリーダイヤル：0120-444-576)
- ☎ 金沢海上保安部管理課 ☎ 076-266-6118

令和3年度 縁結びist 養成講座 および業務説明会 受講生募集

独身男女の結婚を応援するボランティア「縁結びist」として活動しませんか。

「縁結びist」の活動内容

- ・結婚を希望する男女への結婚相談、アドバイス
- ・独身男女の出会いの場をセッティング
- ・独身男女へ婚活事業の情報提供(チラシ配布など)
※ノルマのない、自分ができる範囲の活動でOK!

「縁結びist」養成講座・業務説明会

- ◆ 日 時 7月26日(月) 9:30～15:30
(受付:9:10～)
- ◆ 場 所 石川県地場産業振興センター
本館3階 第5研修室
(金沢市鞍月2丁目1番地)
- ◆ 受講料 無料
- ◆ 定 員 50人程度
- ◆ 申込期限 7月15日(土) ※但し定員に達し次第終了
- ◆ 対 象 者
 - ・「縁結びist」としてのボランティア活動を希望する人
 - ・石川県内在住、在勤の人※結婚相談、お見合い、出会いおよび結婚の斡旋などを生業としている人は応募できません。

☎ (公財)いしかわ結婚・子育て支援財団
いしかわ結婚支援センター
縁結びist交流サロン ☎ 076-225-1508

国民年金制度について

日本に住む20歳以上の人は、国民年金に加入し保険料を納付する必要があります。

日本年金機構のホームページでは、国民年金制度の内容やメリット、保険料の納付方法や免除の手続きなどをわかりやすく動画で案内しています。

こちらで視聴できます →



<https://www.nenkin.go.jp/tokusetsu/20kanyu.html>

☎ 七尾年金事務所 ☎ 0767-53-6511

コイヘルペスウイルス病 まん延防止

- ・川や湖、池などで釣ったコイをほかの川や湖、池などに放さないでください。
- ・飼っているコイや死んだコイを川や湖、池などに放したり捨てたりしないでください。
- ※人には感染しないため、感染したコイに触れたり食べたりしても影響はありません。
- ※コイの大量死を発見した場合は、石川県または農林水産課まで連絡してください。

- ☎ 石川県水産課 ☎ 076-225-1652
- ☎ 石川県内水面水産センター ☎ 0761-78-3312
- ☎ 農林水産課 ☎ 32-9224

自衛官等募集

募集種目	資格	受付期間
一般曹候補生	18歳以上 33歳未満 の男女	7月1日(木) ～9月6日(月)
自衛官候補生※		
航空学生	高卒 (見込含) 21歳未満 の男女	9月5日(日) ～10日(金)
防衛大学校学生(推薦)		
防衛大学校学生(総合選抜)		
防衛大学校学生(一般)		7月1日(木) ～10月27日(水)
防衛医科大学校 医学科学生		7月1日(木) ～10月13日(水)
防衛医科大学校 看護学科学生 (自衛官候補看護学生)	7月1日(木) ～10月6日(水)	

※新型コロナウイルスの影響で受付期間を変更する場合があります。詳しくは

※自衛官候補生の採用試験は、年間を通じて行っています。

☎自衛隊石川地方協力本部 七尾出張所

☎ 0767-53-1691

平日 9:00～17:45 土・日・祝日は休み

自衛官募集相談員に委嘱状交付

5月1日(土)から、志賀町自衛官募集相談員として中野秀雄さん(大津)と藤田政広さん(富来領家町)が任命され、委嘱状が交付されました。

委嘱を受けた2人は、自衛官志願者に情報を提供したり、広報宣伝事務などを行います。

任期は委嘱の日から2年間です。

中野 秀雄 TEL 090-4567-2895

藤田 政広 TEL 080-5853-1508

自衛官募集試験などについても相談してください。

令和3年度 公立羽咋病院職員採用候補者試験

◆職種、採用予定人数

募集対象：昭和57年4月2日以降に生まれた人

(令和4年4月1日現在40歳未満)

※管理栄養士のみ 昭和47年4月2日以降に生まれた人

(令和4年4月1日現在50歳未満)

職種	人数	受験資格
薬剤師	1人	薬剤師免許を有する人、または令和4年4月末までに取得見込みの人
診療放射線技師	1人	診療放射線技師免許を有する人、または令和4年4月末までに取得見込みの人
管理栄養士	1人	管理栄養士免許を有する人、または令和4年4月末までに取得見込みの人
栄養士	1人	栄養士免許を有する人、または令和4年4月末までに取得見込みの人
理学療法士	1人	理学療法士免許を有する人、または令和4年4月末までに取得見込みの人
言語聴覚士	1人	言語聴覚士免許を有する人、または令和4年4月末までに取得見込みの人
看護師	5人	看護師免許を有する人、または令和4年4月末までに取得見込みの人

◆採用年月日 令和4年4月1日

◆試験日・会場

1次試験 8月8日(日)予定

2次試験 8月28日(土)予定

会場 公立羽咋病院

◆申込受付期間 7月1日(木)～26日(月)

※郵送必着、持参の場合は公立羽咋病院2階総務課で受け付け

(平日 8:30～17:15、第2・4土曜日 8:30～12:30)

◆申込書の取得方法

①公立羽咋病院ホームページからダウンロード

②公立羽咋病院2階総務課で交付

③郵便請求の場合、封筒の表に「職員採用試験申込書請求」と朱書きし、120円切手を貼った返信用封筒(角形2号、返信先を明記すること)を同封して請求する。

◆その他、詳細については

☎公立羽咋病院 総務課 ☎ 22-3307

〒925-8502 羽咋市の場町松崎24番地



志賀町自衛官募集個別説明会

◆日時 7月25日(日) 10:00～17:00

◆会場 志賀町文化ホール

◆対象 高校3年生以上33歳未満(保護者も参加できます)

◆内容 概要説明、採用試験種目説明、福利厚生についてなど

◆申し込み 住所、氏名、年齢、電話番号、希望開始時間を、電話またはメールで下記連絡先まで申し込みください。

※当日、会場での申し込みも可能ですが、希望の時間帯に対応できない場合があります。できるだけ事前に申し込んでください。

☎自衛隊石川地方協力本部七尾出張所

☎ 0767-53-1691 (平日 9:00～17:45 ※時間外は留守電対応)

E-mail: nanao_ishikawa_pco@rct.gsdf.mod.go.jp

〒926-0852 七尾市小島町西部2 七尾合同庁舎3階



志賀町職員採用候補者試験

志賀町では、令和4年4月1日から勤務する職員の採用候補者試験を次のとおり実施します。

◆職種、採用予定人員および受験資格

職種	採用予定人員	勤務先	受験資格
一般行政（事務） 一般行政（土木・建築）	若干名	本庁舎 出先機関 （富来病院含む）	平成4年4月2日から平成16年4月1日までに生まれた人
保健師	若干名		昭和62年4月2日以降に生まれた人で、保健師免許を有する人、または令和4年春季までに取得する見込みの人
薬剤師	1人程度	富来病院	薬剤師免許を有する人、または令和4年春季までに免許を取得する見込みの人
管理栄養士	1人程度		昭和62年4月2日以降に生まれた人で、管理栄養士免許を有する人、または令和4年春季までに取得する見込みの人
臨床検査技師	1人程度		昭和52年4月2日以降に生まれた人で、臨床検査技師免許を有する人、または令和4年春季までに取得する見込みの人
看護師	2人程度		看護師免許を有する人、または令和4年春季までに取得する見込みの人

（詳細については、実施要項をご確認ください。）

▶試験期日および会場

- 1次試験…期日：**9月19日**（日）
会場：**志賀町役場 本庁舎**
- 2次試験…1次試験合格者に別途通知
（10月中旬または下旬実施予定）

▶試験科目および対象者

- 1次試験
- ・教養試験：一般行政、保健師、栄養管理士の受験者
 - ・作文試験、性格特性検査：全ての職種の受験者
 - ・看護師適性検査：看護師
- 2次試験…面接試験（1次試験合格者全員）

▶必要な書類

- ① 受験申込書（規定用紙）
- ② 身上調書（規定用紙）
- ③ 最終学校の卒業証明書（または卒業見込証明書）
- ④ 写真1枚（縦4cm×横3cm）※身上調書に貼付
- ⑤ 資格免許を必要とする職種は、資格免許の写しまたは取得見込み証明書

※書類①・②は、志賀町総務課、富来支所、富来病院事務室、郵便で受け取り、またはホームページでダウンロード可。

志賀町ホームページ
<https://www.town.shika.lg.jp>



▶書類の提出期間および提出方法

- ① 提出期間：**7月5日**（月）から
8月6日（金）**17:00**まで【必着】
- ② 提出期間内に志賀町総務課へ提出してください。
- ③ 郵送による提出の場合は、封筒の表に「職員採用試験申込書」と朱書きし、簡易書留で郵送してください。

※詳細については、下記までお問い合わせください。

☎ 志賀町総務課 総務人事担当 ☎ 32-9311

志賀町長選挙立候補予定者説明会のお知らせ

9月12日に投開票を予定している志賀町長選挙の立候補予定者説明会を行いますので、関係者は出席してください。

出席者は立候補予定者1人につき3人以内とします。

○立候補予定者説明会

令和3年8月3日（日） 10:00～
志賀町役場1階 大会議室

☎ 志賀町選挙管理委員会 ☎ 32-1111

相談・お知らせ

相談内容	日 時	場所・対応先	問い合わせ先	備 考	
ひとり親家庭相談 相談員：自立支援員	7月21日(水)	10:00～15:00	役場本庁舎 相談室	住民課 ☎ 32-9122	就職・貸付金のことなど、 なんでも
総合相談 相談員：行政相談委員、 人権擁護委員、 民生委員・児童 委員、司法書士、 生活相談支援員	< 富来地域 > 7月12日(月) (司法書士:午前のみ)	10:00～15:00	富来行政センター 2階201・202 会議室	志賀町社会 福祉協議会 ☎ 42-2545	日常生活の困りごとや、相談 先が分からない場合など気軽に 相談してください ※志賀地域の行政相談委員は 奇数月のみです
	< 志賀地域 > 7月9日(金) (司法書士:午後のみ)		志賀町文化ホール 2階21・23 研修室	志賀町社会福祉 協議会志賀支所 ☎ 32-5003	
障がい者福祉相談	7月14日(水)	13:30～15:30	役場本庁舎 相談室	健康福祉課 ☎ 32-9131 FAX 32-0288	障がい者福祉相談支援事業 所の相談員が応じます
こころの健康相談	7月16日(金)	10:00～11:30	志賀町保健 福祉センター	能登中部保健福祉 センター ☎ 0767-53-2482	ひきこもり、うつ病、アルコール使用 障害、認知症などについて、悩み や不安をお持ちの人、家族の相談に 専門医が応じます(相談は無料、要予約)
福祉・介護の仕事 セミナー&個別相談	7月15日(木)	10:00～11:30	ハローワーク 羽咋	石川県福祉の仕事 マッチング サポートセンター ☎ 076-234-1151	福祉の仕事や資格取得、職場 体験などの相談に応じます
七尾法律相談センター (予約制・先着5人)	7月1日(水) 7月8日(水) 7月15日(水) 7月29日(水)	13:30～16:20	パトリア5階 フォーラム七尾	金沢弁護士会 ☎ 076-221-0242 ※相談前日17:00 までに予約必要	料金 5,500円(30分以内) ※クレサラ相談は初回無料 負担困難で法律援助資力基準 に該当すれば無料。(回数制限有)
司法書士 月イチ 休日電話相談会	7月11日(日)	13:00～16:00	当日専用ダイヤル ☎ 076-292-1088	石川県司法書士会 ☎ 076-291-7070	新型コロナウイルスに起因する法律 問題について相談
自死遺族交流会 (J交流会)	7月3日(土)	14:00～16:00	金沢市内 (電話でお知らせします)	石川こころの健康 センター相談課 ☎ 076-238-5750	自ら命を絶った人の遺族が寄り 添い互いに共感することにより 心が安らぐ時を過ごします
要約筆記・ 手話通訳の案内	毎週月～金曜日	8:30～17:15	役場本庁舎	健康福祉課 ☎ 32-9131 FAX 32-0288	要約筆記(文字で書いて伝える 通訳)や手話で、行政手続 きをお手伝いします

information base

■ 町長談話室

☎ 総務課 ☎ 32-9311

今月は他の公務により開催できませんので、ご了承ください。

■ 窓口延長業務

☎ 住民課 ☎ 32-9121

日 時	内 容
7月3日(土) 10日(土)・17日(土) 24日(土)・31日(土)	9:00～12:30 住民票・戸籍・印鑑証明など の発行・マイナンバーカード 交付業務

■ クリソールはくい体験教室

時間 9:00～ 場所：クリソールはくい

☎ ☎ 27-1153 FAX 27-1154

教 室	日 時	申込受付時間	講 師	内 容
エコクッキング教室 (予約制・定員20人)	7月10日(土)	7月1日(木)～ 7月9日(金)	室谷 加代子さん	料理づくりをとおして、ごみの処理方法を学びます 参加費：1,000円、持ち物：エプロン、三角巾、箸

※都合により行われない場合があります。

・和室をテーブルとイスの席に改装し、長時間でもゆっくりとおくつろぎいただけるようになりました。
・店舗入口を手すり付きのバリアフリーに改装しました。
・肉の桜井がこだわりの肉で手作りした「焼き鳥」・「コロッケ」・「肉べん」(弁当)のテイクアウトをはじめました。

新型コロナウイルス感染症への対策を実施してお待ちしております！

串焼き・ラーメン食堂
花や249

営業時間 昼 11:00～14:00
夜 17:00～23:00
定休日 毎週月曜日
電 話 32-5353

住まいと土地の総合案内所

不動産のことなら何でもご相談下さい ー料金不要ー
県外在住の方もお気軽にお電話下さい

心の通うまちづくり
みらい都志開発(有)

羽咋市石野町二 107 (coco 呑番屋さん向かい)
TEL (0767) 22-1537
http://www.mirai-toshi.jp



宅地建物取引業石川県知事(3) 3772号
不動産コンサルティングマスター

有料広告欄

健康カレンダー 掲示板

☎ 志賀町保健福祉センター ☎ 32-0339

※新型コロナウイルス感染症の発生状況によって日程が変更となる場合があります。
 ※発熱や風邪症状がないことを確認して、マスクを着用して来てください。発熱症状がある場合は控えてください。

乳幼児健康診査

【受付時間】 4カ月児健診 13:00～13:30
 3歳児健診 13:15～14:30

内容	実施日	対象	場所
4カ月児健診	7月29日(木)	令和3年3月生まれ	志
3歳児健診		平成29年12月～平成30年1月生まれ	

※詳細は「健診案内」(個別に送付)をご覧ください。

健康相談

【開催時間】 いきいき健康相談 10:00～11:30
 こころの健康相談 10:00～11:30

内容	実施日	備考	場所
いきいき健康相談	毎週金曜日	健診結果、血液検査結果持参	志
こころの健康相談	7月16日(金)	1週間前までに予約してください	

※事前に予約、連絡が必要です。

すくすく子育て

内容	実施日	時間	対象	備考	場所
すくすく子育て相談	7月29日(木)	15:00～15:30 要相談	乳幼児のお子さんとお母さんどなたでも	事前に相談内容を連絡してください	志
ゆう遊クラブ	7月6日(火)	10:30～11:30 ※10:00から希望者には計測を行っています		「むし歯予防のおはなし」	
	7月27日(火)		「作って遊ぼう！」	富	
遊びの教室	7月12日(月)	9:30～11:30	お子さんの発達に不安を感じている人	事前に相談内容を連絡してください	志
げんキッズ広場	毎週火・金曜日	10:00～12:00	乳幼児のお子さんとお母さんどなたでも		

集団健診

内容	実施日	受付時間	場所
健康診査	7月2日(金)	8:30～10:30	活
結核・肺がん検診	7月5日(月)	8:30～10:30	志
胃がん検診		8:30～10:30	活
大腸がん検診	7月6日(火)	13:00～14:30	活
※健診日の1週間前までに保健福祉センターへ予約してください。予約時に当日の来所時間を伝えます		7月9日(金)	8:30～10:30
※7月6日(火)・13日(火)午後からの胃がん検診はありません	7月11日(日)	8:30～10:30	活
	7月13日(火)	8:30～10:30	志
		13:00～14:30	
	7月16日(金)	8:30～10:30	志
	7月18日(日)	8:30～10:30	志

個別検診

10月30日(土)まで

6月から医療機関で、健康診査(特定健診、後期高齢者健診)を実施しています。
 医療機関によって、事前に予約が必要な場合があります。必ず電話で確認してから受診してください。
 受診する際は、事前の検温とマスク着用をお願いします。

information park

介護予防

☎ 地域包括支援センター ☎ 32-9132

※対象：65歳以上の人 ※アスク以外は入館料が必要です

教室名	内容	実施日	時間	場所
ほがらか教室	ストレッチ・筋力強化運動	7月8日(木) 7月22日(木)	10:30～11:30	やすらぎ荘
志賀健幸教室	健康講話・軽体操	7月7日(水) 7月14日(水) 7月21日(水)	10:00～11:30	シルバーハウス
ニコニコ教室	ストレッチ・筋力強化運動	7月16日(金) 7月23日(金) 7月30日(金)	10:00～11:30	と
いきいき貯筋倶楽部	いきいき百歳体操 ※祝日はお休みです	毎週月曜日	13:30～14:30	と
		毎週水曜日	10:00～10:30	やすらぎ荘
		毎週金曜日	9:40～10:10	シルバーハウス
シルバーリハビリ体操体験会	シルバーリハビリ体操	7月2日(金)	10:00～10:30	アスクポピア前
介護・もの忘れ相談	本人やご家族からの相談に専門職が応じます(要予約)	毎週水曜日	時間と場所をご相談に応じます。(自宅に伺うこともできます)	

はな
華だより
 志賀町華道協会

森 くるみ
 【池坊】

素材
 コデマリ
 ヒマワリ
 シャクヤク
 スターチス
 レザーファン



《実施会場》

- 志：志賀町保健福祉センター
- 富：富来保健福祉センター
- 活：富来活性化センター
- と：とぎ地域福祉センター



大切な「命」を守る

～ 海の事故防止対策 ～

海では遊泳中、釣り中の事故などにより毎年多くの尊い命が失われています。

楽しいレジャーのひとつきを暗転させないためにも事故防止対策をあらためて確認しましょう。

1 管理された場所で泳ぐ

海で泳ぐ場合は、常に監視員やライフセーバーがいる海水浴場などの管理された場所で泳ぐようにしましょう。

2 海にいる危険な生物に注意

クラゲやエイなど、危険な生物に刺されたりした場合は、すぐに海から出て、病院などの医療機関に行きましょう。

3 海が荒れているときは泳がない

波が高いときや流れの速いときは危険ですので、絶対に泳がないようにしましょう。

4 お酒を飲んだら泳がない

人はアルコールが体内に入ると、判断力や集中力(注意力)、運動能力の低下などが引き起こされ、本来の泳力が低下し、溺れやすくなります。お酒を飲んだ状態で海に入るとは、溺れやすくなるとともに、溺れた時の死亡率も高くなります。

5 子どもから目を離さない

子どもは危険が近づいていても察知することができません。思いがけず小さな波で足をすくわれ、溺れることがあります。小さな子どもには、体に合ったライフジャケットなどを必ず着せましょう。

6 自分の体調には素直に耳をかたむけて

自分の体調を把握し、疲労や睡眠不足を感じたら海に入らないようにしましょう。また、海に入る際は、準備運動を念入りに行いましょう。

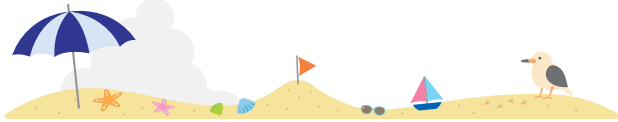

花火・火遊びによる火災に注意!

夏の風物詩である「花火」。しかし、使い方を誤ると、火災ややけどなどの事故につながる恐れがあります。使用方法やルールを守って遊みましょう。

子どもの火遊びによる火災は、大人がいない時に発生することが多く、発見が遅れ大きくなる場合があります。

いま一度子どもたちと火災の恐ろしさ、正しい火の取り扱いについて話し合しましょう



- 花火に書いてある使い方をよく読んで必ず守りましょう
- 燃えやすいものがなく、広くて安全な場所を選びましょう
- 必ずバケツに水を用意して、大人と一緒に遊みましょう
また、遊び終わった花火は水につけておきましょう
- マッチやライターなどは子どもの手の届くところには置かないようにしましょう
- 火遊びをしている子どもを見かけたら注意しましょう

花火にかいてある遊び方を良く読みましょう

楽しい花火

ルールを守って

こうしましょう やめましょう

花火の注意

公益社団法人 日本煙火協会 www.hanabi-jpa.jp 後援 消防庁