



7

2021
(令和3年)
No.191

文 月 感謝の気持ちを

志賀中学校吹奏楽部が、コロナ禍の中応援してくれた皆さんへ感謝をこめて「ありがとうコンサート」を開催しました。医療従事者をはじめ、社会生活の維持に欠かせない業務に携わる皆さんへのあたたかい感謝の気持ちを忘れずにいたいですね。
(撮影：志賀中学校)



| INDEX | ページ |
|---------------------|-------|
| プレミアム商品券・食事券発売 | 2 |
| 新型コロナウイルスワクチン接種について | 3～4 |
| まちかどNews | 14～15 |
| 志賀町情報多重化システム | 16～17 |
| 情報パーク | 20～25 |

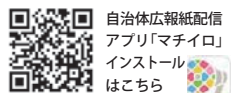

志賀町 プレミアム

商品券

食事券

発売!!

5,000 円で
7,500 円分の
商品券を購入できます。

1.5 倍

5,000 円で
9,000 円分の
食事券を購入できます。

1.8 倍

食べて
応援!

購入について

- 対象者 志賀町民 ※基準日（令和3年7月1日）に住民基本台帳に記録されている人
- 購入可能数 **1** 人につき、**2** 冊まで購入できます。（引換券1枚につき1冊購入できます。）
- 販売額 商品券1冊 5,000 円（500 円× 15 枚綴り）
食事券1冊 5,000 円（500 円× 18 枚綴り）

※ 組み合わせは自由（商品券、食事券を各1冊ずつ又はいずれか2冊も可能）

購入から利用まで

1. 届いた引換券で商品券・食事券を購入する。

※世帯主宛てに世帯全員分の購入引換券が7月中旬以降に届きます。

引換券と現金を持って、下記販売所で商品券・食事券を購入します。

販売場所 町内 10 郵便局 { 高浜・上熊野・土田・下甘田・福浦 }
{ 三明・富来・西増穂・西海・西浦 }

販売日時 令和3年7月27日(火) ~ 8月31日(火)
9:00 ~ 17:00 ※土日祝の販売はできません。

2. 商品券を使う

商品券取扱店での買い物などで利用できます。

利用期間

7月27日(火) ~
令和4年1月31日(月)



2. 食事券を使う

食事券取扱店での飲食やテイクアウトなどで利用できます。

利用期間

9月1日(水) ~
令和4年1月31日(月)



ご 注 意

- 新型コロナウイルスの感染状況により、食事券の利用期間を変更することがあります。
- 商品券取扱店では商品券の利用に、食事券取扱店では食事券の利用に限られます。
- 取扱店の一覧は、引換券の郵送時に同封します。また、町ホームページ上で随時更新します。

大切なお知らせ



新型コロナウイルスワクチン接種について

7月中旬から、16歳以上64歳以下対象(※1)のワクチン接種を始めます。
 詳しくは、郵送する「新型コロナウイルスワクチンのご案内」をお読みください。
 国の指針に基づいた接種順位に合わせてワクチンを接種していくため
 予約受付開始日が対象年齢によって異なりますので注意してください。

予約受付日程

※1 昭和32年4月2日～平成18年4月1日に生まれた人

| 対象 | 予約受付開始日 |
|---|----------|
| ① 16～59歳で ・基礎疾患を持っている人 ・保育、学校関係者 ・業務上で身体への接触が必須の職業にある人など(※2) 60～64歳の人 | 7月5日(月) |
| ② 50～59歳の人 | 7月14日(水) |
| ③ 40～49歳の人 | 7月21日(水) |
| ④ 16～39歳の人 | 7月28日(水) |

集団接種、個別接種③～⑦の医療機関への予約先は

志賀町コールセンター
 ☎ 0120-984-903
 (8:30～18:00 日曜・祝日は除く)

または、
 パソコン、スマートフォンで!



※2 理容師、美容師、整体師など

【集団接種会場】

【志賀町文化ホール】

| 接種日 | |
|----------|----------|
| 1回目 | 2回目 |
| 8月1日(月) | 8月22日(月) |
| 8月8日(月) | 8月29日(月) |
| 8月11日(水) | 9月1日(水) |
| 8月19日(木) | 9月9日(木) |
| 8月21日(土) | 9月11日(土) |
| 9月4日(土) | 9月25日(土) |
| 9月5日(日) | 9月26日(日) |

【富来活性化センター】

| 接種日 | |
|---------|----------|
| 1回目 | 2回目 |
| 8月1日(月) | 8月22日(月) |
| 8月7日(土) | 8月28日(土) |
| 8月8日(日) | 8月29日(日) |

【個別接種会場】

| 医療機関名 | 予約先 | 接種時間(予定) |
|------------------|---|--|
| ① 池野整形外科・耳鼻咽喉科医院 | ☎ 32-0040 | 月～金 9:00～12:00・13:30～17:00 土 9:00～12:30 |
| ② 岡田医院 | ☎ 42-1921 | 月～土 9:00～11:00 |
| ③ 志賀クリニック | コールセンター ☎ 0120-984-903 または インターネット | 月～金 9:30～11:30・14:00～15:00 土 9:30～11:30 |
| ④ 加藤病院 | | 月～金 10:00～11:00 |
| ⑤ 四蔵医院 | | 金 14:00～17:00 土 10:30～11:30 |
| ⑥ 町立富来病院 | | 月・火・水・金 13:30～17:00 |
| ⑦ ひよりクリニック | | 月・火・金 15:00～17:00 |

※1 1回目、2回目とも都合の良い日程を選んで予約してください。

基礎疾患を持っている人 1. 2のいずれかに該当する人です。

1. 以下の病気の状態で、通院、入院している人

- ① 慢性の呼吸器の病気
- ② 慢性の心臓病(高血圧を含む)
- ③ 慢性の腎臓病
- ④ 慢性の肝臓病(肝硬変など)
- ⑤ インスリンや飲み薬で治療中の糖尿病、または他の病気を併発している糖尿病
- ⑥ 血液の病気(ただし、鉄欠乏性貧血を除く)
- ⑦ 免疫の機能が低下する病気
- ⑧ ステロイドなど、免疫の機能を低下させる治療を受けている

⑨ 免疫の異常に伴う神経疾患や神経筋疾患

- ⑩ 神経疾患や神経筋疾患が原因で身体の機能が衰えた状態(呼吸障害など)
- ⑪ 染色体異常
- ⑫ 重症心身障害
- ⑬ 睡眠時無呼吸症候群
- ⑭ 重い精神疾患や知的障害(療育手帳を保持している場合)

2. BMI30以上を満たす肥満の人

BMI= 体重(kg)÷身長(m)÷身長(m)

接種当日のお願い

◎ 自宅で体温を測定してください。発熱、体調不良の場合は接種を控えてください。
接種をキャンセルする場合は、早めに予約した窓口に連絡してください。

◎ 持ち物

① 接種券 (クーポン券) 切り離さず、そのままお持ちください。

② 予診票 事前に記入してください。

③ 本人確認書類

(マイナンバーカード、運転免許証、健康保険証など)

④ お薬手帳 (持っている人)

◎ 肩を出しやすい服装、

マスクを着用して来場ください。

◎ 予約時に指定した日時を厳守して
来場ください。

◎ 2 回目の接種予約は、1 回目の接種後に会場で行います。



① 接種券

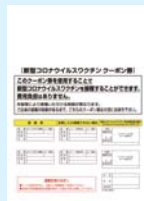

② 予診票



③ 本人確認書類

※ どれかひとつ



④ お薬手帳

※ 持っている人



忘れずに!

【志賀町外での接種について】

入院・入所中の人や、基礎疾患を持つ人が主治医のもとで接種する場合、県大規模接種センターなどで接種する場合は、志賀町外でも接種が可能です。(申請不要)

それ以外で志賀町外での接種を希望する人は、接種を希望する医療機関などがある自治体に申請が必要です。

【65歳以上の人の接種について】

65歳以上の人で、7月までに接種できなかった人は、8月以降の64歳以下を対象に実施する会場で、接種することができます。

「いしかわ県民ワクチン接種センター」 の開設について

◆ 場 所 石川県産業展示館 4号館 (金沢市袋畠町南 193)

◆ 対象者 令和3年度中に **19歳~22歳**に達する人
(平成11年4月2日~平成15年4月1日に生まれた人)

◆ 開始日 7月4日 ⑨ 9:00~17:00 特設予約サイト

※ 変更になる場合があります

◆ 使用ワクチン 武田/モデルナ社製

◆ 予 約 特設サイトによるWEB予約のみ

→ <https://ishikawa-vaccine.jp>

(石川県ホームページ、石川県公式LINEからもアクセスできます)



いしかわ県民ワクチン
接種センター



コロナ対策のつもりが、過剰な反応になっていませんか？

差別・偏見をなくしましょう

新型コロナウイルスは誰がかかってもおかしくない感染症です。感染者、濃厚接触者への差別や偏見、プライバシーなどの人権を侵害する行為は許されません。相手の立場に立って、思いやりの心を持ちましょう。

【ワクチン接種は任意です】

ワクチン接種は自分の意思で受けるものです。強制ではありません。接種していない人に対する、接種の強制や差別はやめましょう。

【感謝の気持ちを】

医療従事者をはじめ、社会生活の維持に欠かせない業務に携わる皆さんに、感謝の気持ちをもって接しましょう。

みんなの人権 110 番

0570-003-110

全て

子どもの人権 110 番

0120-007-110

平日

女性の人権ホットライン

0570-070-810

8:30 ~ 17:15



町外でがんばる学生のみなさんへ



学生応援！ 新米を送ります



町外で学生生活を送る志賀町出身の学生に、志賀米包装パック米飯を送ります。

- ① 対象者 町外で暮らす大学(大学院含む)、短大、高専、専門学校、日本語教育機関の学生、高等学校の生徒で、志賀町に保護者が在住している人
- ② 送付内容 1人につき、パック米飯1箱(36パック入り)を本人居住先へ直送
※ 令和3年産志賀産コシヒカリ無菌包装1パック200g入り
(賞味期限は製造より、おおむね半年間です)
- ③ 申込方法 所定の申込書に必要事項を記入し、農林水産課または富来支所窓口へ提出
(郵送などでの申し込みはできません)
申し込みの際、学生証または在学証明書の写しを用意してください。学生証に有効期限の記載がない場合は、在学証明書の写しを提出してください。
※ 申込書はホームページからダウンロードもできます。
- ④ 申込期間 7月1日(木)～令和4年2月28日(月)まで
※ 令和3年度新米のため、発送は11月以降です。



農林水産課 ☎ 32-9221

志賀町保健福祉センター ☎ 32-0339



熱中症警戒アラート

発表時の予防行動

- 外出はできるだけ控え、暑さをさけましょう
 - ・昼夜を問わず、エアコンなどを使用して部屋の温度を調整しましょう。
 - ・不要不急の外出はできるだけ避けましょう。
- 熱中症リスクが高い人に声をかけましょう
 - ・高齢者、子ども、持病のある人などは熱中症になりやすい人たちです。身近な人から、注意を呼びかけましょう。
- 普段以上に「熱中症予防行動」を行いましょう
 - ・のどが渇く前にこまめに水分補給しましょう。
 - ・涼しい服装にしましょう。
 - ・屋外で人と十分な距離(2m以上)を確保できる場合は、適宜マスクをはずしましょう。
- 外での運動は、原則、中止や延期をしましょう
 - ・身の回りの暑さ指数(WBGT)に応じて、屋外やエアコンなどが設置されていない屋内での運動は、原則、中止や延期をしましょう。



熱中症警戒アラートとは？

熱中症の危険性が極めて高い暑熱環境が予測される日の前日夕方、または当日早朝に都道府県ごとに発表する情報。令和3年度から全国で展開。

メール配信サービスの登録はこちらから →



暑さ指数(WBGT)とは？

気温、湿度、輻射熱(日差しなど)からなる熱中症の危険性を示す指標で、「危険」「嚴重警戒」「警戒」「注意」「ほぼ安全」の5段階があります。

環境省「熱中症警戒アラート 発表時の予防行動」(リーフレット)を参考に作成

避難情報の発令基準が変わりました

災害時のいち早い避難につなげるため、町が発令する避難情報などを分かりやすく見直しました。

令和3年5月20日から

警戒レベル
4

避難指示で必ず避難

避難勧告は廃止です

| 警戒レベル | 新たな避難情報等 | | これまでの避難情報等 |
|--------------------------|---|----------------------------------|--------------------------|
| 5 |  災害発生 又は切迫 | きんきゅうあんぜんかくほ 緊急安全確保 ※1 | 災害発生情報 (発生を確認したときに発令) |
| ~~~~<警戒レベル4までに必ず避難！>~~~~ | | | |
| 4 |  災害の おそれ高い | ひなんしじ 避難指示 ※2 | ・避難指示(緊急) ・避難勧告 |
| 3 |  災害の おそれあり | こうれいしゃとうひなん 高齢者等避難 ※3 | 避難準備・ 高齢者等避難開始 |
| 2 |  気象状況悪化 | 大雨・洪水・高潮注意報 (気象庁) | 大雨・洪水・高潮注意報 (気象庁) |
| 1 |  今後気象状況 悪化のおそれ | 早期注意情報 (気象庁) | 早期注意情報 (気象庁) |

※1 市町村が災害の状況を確実に把握できるものではないなどの理由から、警戒レベル5は必ず発令される情報ではありません。
 ※2 避難指示は、これまでの避難勧告のタイミングで発令されることになります。
 ※3 警戒レベル3は、高齢者等以外の人も必要に応じ普段の行動を見合わせ始めたり、避難の準備をしたり、危険を感じたら自主的に避難するタイミングです。

警戒レベル5は、
すでに安全な避難ができず
命が危険な状況です。
**警戒レベル5緊急安全確保の
発令を待ってはいけません！**

避難勧告は廃止されます。
これからは、
警戒レベル4避難指示で
危険な場所から全員避難
しましょう。

避難に時間のかかる
高齢者や障害のある人は、
警戒レベル3高齢者等避難で
危険な場所から避難
しましょう。

コロナウイルスワクチン接種期間中の避難所の開設について

町が開設する避難所のうち、富来活性化センターについては、現在、感染症対策のための3密の回避、および新型コロナウイルスワクチンの接種会場として使用しているため、収容人数が少なくなっています。
 災害の規模によっては、富来活性化センターのほかに避難所を開設する計画です。

- 1 小規模な災害と想定される場合
富来活性化センター（被害拡大の場合は富来中学校、富来小学校を順次開設）
- 2 大規模な災害が想定される場合、または発生した場合（順次複数開設）
富来活性化センター、富来中学校、富来小学校

※避難所を開設する際は、志賀町から防災行政無線、行政情報メール、ケーブルテレビなどでお知らせします。



ひなん
「避難」って
何すれば
いいの？

町の指定する避難所に行くことだけが避難ではありません。
「避難」とは「難」を「避」けること。
下の4つの行動があります。



行政が指定した避難場所 への避難

自ら携行するもの
・マスク
・消毒液
・体温計
・スリッパ など

安全な親戚・知人宅 への避難

普段から災害時に避難
することを相談して
おきましょう。

※ハザードマップで安全か
どうかを確認しましょう。



普段から
どう行動するか
決めておき
ましょう

安全なホテル・旅館 への避難

通常の宿泊料が必要
です。事前に予約・
確認しましょう。

※ハザードマップで安全か
どうかを確認しましょう。

屋内安全確保

ハザードマップで以下の
「3つの条件」を確認し
自宅にいても大丈夫かを
確認することが必要です。

— 想定最大浸水深

※土砂災害の危険がある
区域では立退き避難が
原則です。



「3つの条件」が確認できれば浸水の危険があっても自宅に留まり安全を確保することも可能です

① 家屋倒壊等氾濫想定区域に入っていない (入っていると…)



流速が速いため、
木造家屋は倒壊する
おそれがあります

地面が削られ家屋は
建物ごと崩落する
おそれがあります

② 浸水深より居室は高い

| | |
|------|-----------------------------|
| 3・4階 | 5m~10m未満 (3階床上浸水~4階軒下浸水) |
| 2階 | 3m~5m未満 (2階床上~軒下浸水) |
| 1階 | 0.5m~3m未満 (1階床上~軒下浸水) |
| 1階床下 | 0.5m未満 (1階床下浸水) |

③ 水がひくまで我慢でき、 水・食糧などの備えが十分 (十分じゃないと…)

水、食料、薬などの確保が困難になる
ほか、電気、ガス、水道、トイレなどの
使用ができなくなるおそれがあります



※①家屋倒壊等氾濫想定区域や③水がひくまでの時間(浸水継続時間)はハザードマップに記載がない場合がありますので、町に
問い合わせてください。

豪雨時の屋外の移動は車も含め危険です。やむをえず車中泊をする場合は、浸水しないよう周囲の状況などを十分に確認して下さい。

国民健康保険税の納税通知書は 7月中旬に郵送します

国民健康保険税額はどのように決まるの？



① 世帯ごとに計算します。

一人一人が個別に納めるのではなく、世帯ごとにまとめて納めます。世帯主が他の健康保険に加入している場合でも、納税の義務は世帯主です。

② 年度（4月～翌年3月）ごとに計算します。

年度途中で国民健康保険に加入したり、やめたりした人がいるときは、加入していた月数で計算します。

③ 所得や加入者数などによって計算します。

④ 所得申告の内容により計算します。

軽減基準額に基づき、減額される制度があります。基準を下回っていても、所得申告がないと軽減されません。所得情報がない人については、6月に税務課から対象者宛てに通知が送られています。必ず申告してください。



国民健康保険税の納め方

- ① 納付書により、役場窓口、金融機関、コンビニエンスストアで納付
- ② 口座からの引き落としによる納付
- ③ 国の定めた要件に該当する人は、世帯主の年金から天引きとなります。

※ 国民健康保険税額が変わることで、支払い方法が変わる場合があります。

国民健康保険税納期

| 期別 | 納期限 |
|----|-----------|
| 1期 | 8月2日(月) |
| 2期 | 8月31日(火) |
| 3期 | 9月30日(木) |
| 4期 | 11月1日(月) |
| 5期 | 11月30日(火) |
| 6期 | 12月27日(月) |
| 7期 | 1月31日(月) |
| 8期 | 2月28日(月) |
| 9期 | 3月31日(木) |

※口座振替の人は、納期限に引き落としします。残高確認を忘れずをお願いします。

年度途中でも、税額が変わることがあります

- ① 新しく国民健康保険に加入した人がいるとき
- ② 国民健康保険をやめた人がいるとき
- ③ 所得情報がわかったとき
- ④ 所得申告の内容が変更されたとき
- ⑤ 40歳に到達したとき

納付書は、全期分を発送
しますので、なくさない
ようお願いします。



税務課 国民健康保険税担当 ☎ 32-9142

新型コロナウイルス感染症の影響による減免について

新型コロナウイルス感染症の影響により、次の要件を満たす人は、

- ・国保税
 - ・後期保険料
 - ・介護保険料
- が減免となります。

- ① 新型コロナウイルス感染症により、主たる生計維持者が死亡、またはとても重い傷病を負った世帯

全額免除

- ② 新型コロナウイルス感染症の影響により、主たる生計維持者の事業収入などが前年に比べて30%以上減少することが見込まれる世帯

一部を減額

減免を受けるには申請が必要です。詳しくは各担当課まで問い合わせてください。

税務課 国民健康保険税 ☎32-9142 住民課 後期高齢者医療保険料 ☎32-9121 健康福祉課 介護保険料 ☎32-9132



後期高齢者医療制度に 加入している皆さんへ



※ 65歳以上の人で障害認定を受けて後期高齢者医療制度に加入している人も対象です。

新しい保険証は7月中旬 送付します

今回の更新に伴い、保険証の色が青色から桜色に変わります。

令和3年度の新しい保険証(桜色)は、7月中旬に簡易書留で郵送しますので、8月以降に病院を受診する際は、**桜色の保険証**を忘れずに提示してください。



- ・使用できるのは**8月1日から**です。
- ・現在の保険証の有効期限は、7月31日です。8月1日以降は使用できませんので、裁断するなどして廃棄してください。

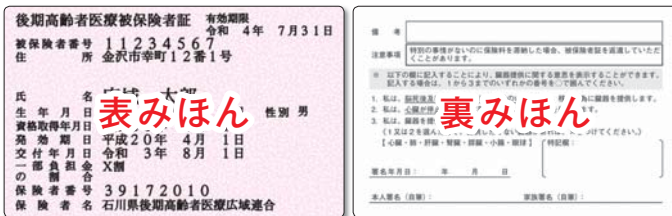

※有効期限内でも、世帯構成の変更や所得更正により、自己負担割合などに変更があった場合は、新しい保険証を交付します。それまでの保険証は、住民課または富来支所へ速やかに返還してください。

※医療機関での一部負担金の割合(1割または3割)は、前年中の所得をもとに決定します。

※新しい保険証の裏面に「臓器提供に関する意思表示欄」があります。その欄に貼るための目隠しシールは、住民課、富来支所で希望者に配布します。

保険料額決定通知書の送付

保険料は、前年中の所得をもとに決定し、7月中旬に、令和3年度の保険料額決定通知書などを送付します。

保険料の軽減

令和3年4月から、後期高齢者医療の保険料軽減措置が、一部見直しとなりました。詳細については、保険証の送付時に同封のリーフレット、または石川県後期高齢者医療広域連合のホームページをご覧ください。

詳しくは・・・

石川県後期高齢者医療広域連合

検索

限度額適用・標準負担額減額認定証の申請

世帯全員が住民税非課税の場合は、病院などを受診する際の自己負担限度額や食事代などが軽減されます。該当する人には、申請により「限度額適用・標準負担額減額認定証」を交付しますので、住民課または富来支所まで申請してください。

限度額適用認定の申請について

現役並み所得(負担割合3割)の人のうち、課税所得が690万円未満の人は、病院などを受診する際の自己負担限度額が軽減されます。該当する人は、申請により「限度額適用認定証」を交付しますので、住民課または富来支所まで申請してください。

なお、現在「限度額適用・標準負担額減額認定証」もしくは「限度額適用認定証」を持ち、8月以降も認定要件に当てはまる人には、保険証と一緒に新たな認定証を送付します。(再度の申請は必要ありません。)

国民健康保険被保険者証が**一斉更新**されます。

現在使用中の国民健康保険被保険者証は**7月31日(土)**で有効期限が切れます。
8月1日から使う被保険者証は7月中旬に送付します。

70歳未満の人の新保険証



70歳以上の人の新保険証

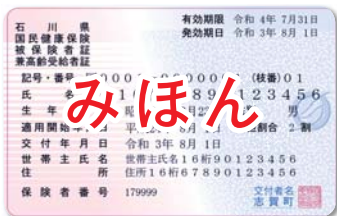

※新しい保険証の色は「**藍色**」です。

※裏面に「臓器提供意思表示欄」があります。
臓器提供の意思を表示する人は、内容をよく読んで「署名年月日」「本人署名」「家族署名」欄に記入してください。

被保険者証（保険証）は1人に1枚交付します。被保険者全員分の保険証を**世帯主宛に簡易書留**で郵送します。記載の氏名・生年月日・住所などに間違いがないか確認してください。（短期被保険者証・資格証明書は、直接住民課で交付する場合があります）

職場の健康保険に加入した場合は、国民健康保険脱退の手続きが必要です。職場の健康保険証と国民健康保険被保険者証、印鑑、本人確認書類を持参し、住民課または富来支所総合窓口で手続きをしてください。

有効期限切れの古い被保険者証は、住民課または富来支所総合窓口まで返却するか、自身で廃棄処分してください。

ジェネリック医薬品希望シール

保険証と一緒に「ジェネリック医薬品希望シール」を郵送します。

「ジェネリック医薬品」とは、新薬（先発医薬品）の特許が切れてから発売された「後発医薬品」のことで、新薬と同じ成分、同じ効能・効果をもつものです。開発費が安い薬代を安く抑えることができます。

被保険者証やお薬手帳などの余白部分にシールを貼って、病院や調剤薬局に提示してください。

※ジェネリック医薬品は、有効成分が同じでもメーカーごとに微妙な違いがあります。医師や薬剤師に相談し、違和感がでたら新薬に戻すことをお勧めします。



☎ 住民課 国民健康保険担当 ☎ 32-9121

健診・人間ドックを受診した皆さんへ

スタンプ会のポイント **100ポイント** プレゼント!!

志賀町では、国民健康保険加入者と後期高齢者医療保険加入者へ、健康増進を目的に「健康ポイント事業」を実施しています。

健診や人間ドックを受診した人に、健診会場または郵送で「健康ポイント引換券」をプレゼントしています。志賀スタンプ会、またはとぎスタンプ会の加盟店で、ポイント(100ポイント)と交換してください。

- 1 健診や人間ドックを受診する
- 2 引換券を受け取る
- 3 スタンプ会加盟店でポイントに交換する

◇ ポイントの交換は「志賀スタンプ会」または「とぎスタンプ会」加盟店で行ってください。

※ ポイントを交換するには、スタンプ会カードが必要です。加盟店にお問い合わせください。

※ 一部ポイント交換のできない加盟店もあります。

◇ ポイントの交換は**令和4年2月28日まで**となっています。期限内に交換してください。

※ 期限をすぎると、交換できません。

※ 引換券は再交付しません。紛失に気をつけてください。

☎ 住民課 国民年金担当 ☎ 32-9121

志賀町国民健康保険の「限度額適用認定証」 「限度額適用・標準負担額減額認定証」を持っている人へ

現在の認定証は、**7月31日(土)**で有効期限を迎えます。

引き続き必要な人は、住民課または富来支所で申請をお願いします。

入院または高額な外来診療費用がかかると言われたとき



「認定証」などを提示すれば、窓口での支払いが一定の金額にとどめられます。

これにより、一度に多額のお金を立て替える必要がなくなります。

| 入院または高額な外来診療受診者 | 事前の手続き | 病院・薬局などの窓口で |
|---|--|----------------------|
| <ul style="list-style-type: none"> 70歳未満の人 70歳以上75歳未満で非課税世帯などの人 70歳以上75歳未満で負担割合が3割の人 | 住民課または富来支所で「認定証」(限度額適用認定証など)の交付を申請してください | 「保険証」・「認定証」を提示してください |
| <ul style="list-style-type: none"> 70歳以上75歳未満で非課税世帯または、負担割合が3割ではない人 | 必要ありません | 「保険証」を提示してください |

● 「認定証」を提示しない場合は、従来どおりの高額療養費の支給申請の手続きになります。
(窓口で自己負担額を支払う ⇒ 役場で高額療養費の支給申請をする ⇒ 支払った自己負担額と限度額の差額が、後日支給される)

みんなで取り組もう 県民一斉防災訓練

シェイクアウトいしかわ

実施日：7月7日(水) 11:00 (約1分間)

参加者募集!

シェイクアウトいしかわは、大地震が発生した際に、各自がどう行動したらよいかをあらかじめ考えたり、地震の揺れから自分の身を守るため「しゃがむ、隠れる、じっとする」といった「安全行動」をとる訓練です。
この訓練への参加を通じて「地震への備え」について考えてみましょう。

○ **参加申し込み(無料)** はこちらから → または →

○ **訓練当日**
参加登録した人には、訓練当日に、訓練開始の合図メールが届きます。
地震を想定した身の安全を守る **「3つの安全行動」** を実践する。

① **しゃがむ**

② **隠れる**

③ **じっとする**

○ **安全行動とともに**
地震の揺れから身を守るためには、とっさの安全行動だけでなく、建物の耐震補強や家具の固定などを行うとより効果的です。

おちる
ものの固定

・チェーン+ヒートン(天井固定)

とぶ
ものの固定

・ラッチ(開き戸や引き出しなどに付ける)

うごく
ものの固定

・耐震粘着マット
・チェーンベルト

たおれる
ものの固定

・L字金具
・平金具

われる
ものの対策

・飛散防止フィルム

☎ 石川県危機対策課 ☎ 076-225-1482

文芸教室

夏の増刊号



富来俳壇

広々と水田に映る家並かな
藤の花寄せ来る記憶なつかしむ
八十路なる祝の膳や花吹雪
桜花散りて念佛あふるる大御堂
草花の性交はして春惜しむ
春風がやさしく包むティータム
カフェから遠まなごしに桐の花
川べりに木々よりたれる藤の花
花林檎まだあげそめし前髪よ
青梅の日毎に太る枝のしだけ

長根尾郁恵
浅野 照子
新澤 和子
粟津 岳陽
小島 史子
玉川由美子
川田まさこ
たみこ
松田紀美代
よしへひてふ

貝がら川柳社

頂いた贈答品は蔵の中
ご褒美と自分に好きな酒贈る
コメントをそえた嫁から贈り物
今聞いた話忘れて老いを知る
どうしよう日に日につのるもの忘れ
物忘れ現場に戻り思い出す
久し振り名前忘れて出てこない

坂下二三子
小松 彰一
山本 静香
遠藤美朝子
橋田明日香
炭谷 良子
西尾 善春

「門」土筆の会

草刈や女射止めぬ大蝦
能登富士の裾野を渡る青田風
梅雨寒やブルーシートを鳴らす風
手より長き緑化センターの松落葉
集会の沈黙破る雉一声
独り居の屋敷にでんと樟若葉

安田紀美恵
藤川 増野
前川美代子
屋敷 香陽
池田 玲子
高岩 満

令和3年度 志賀町文化ホール企画展 「和のこころ 帯結び展」

— 明治から昭和にかけての きもの帯結び —

期間 6月29日(土)～7月20日(日)

場所 志賀町文化ホール1階・展示室

志賀歌会

帰りゆく娘親子を見送りて
夜空仰げば月冴えわたたり
そよ風にサラサラサラと音を奏で
桜散る道絨毯敷くごと
春待ちて銚うつ夫の力あり
夏野菜かご一杯の夢見る
ふたたびの訪ねがたきを語りつつ
雪割草咲く里夫とゆく
姑植えし見上げる丈の花ミズキ
濃いピンク色そこに姑いる
青梅波模様様の鴨の対去りて
いつしか川面は花筏の列
飯の嵩に山つつじの芽を摘みし日の
戦時の母もわれも貧しく
利き腕の痛みに島の畝づくり
思い通りの銚をおろせず
窓越しに丸く成りたる白猫の
時に小さき耳が動けり
つばくらめ出入り忙し古き菓を
リフトームしてをり営業前に

泉 広栄
山瑞千代子
浜崎みのり
芳岡 典子
松本 正子
福島 信子
藤井 信子
安中加奈子
岩上 久枝
吉本 與彦

投稿 短歌、俳句、川柳

さざ波に戯れ舞し磯ちどり
花コデマリかわゆさあまり手折らずに
雨ふ、み山菊葉の片垂れぬ
咲き満ちて心引かさる筆竜胆
王墳墓誘ような虹の橋
春過ぎて磯の香りや水平線
五月雨にこでまり散りて花吹雪
朝刊の時鐘・おくやみ・ひらり見て
もう一眼り至福の時間
映像で毎日見ゆる接種時に
顔しかめてもいづれ我が身も
古稀路生き彼岸に向かう学友の
懐古偲びつ追悼集を編む
身をかがめ寄せる異物の側に咲く
いとしき花のうみみどり観る

岩田 勇
山守 宏子
山守 博子
山守 芳子
土田エミ子
上野 末子
さちこ
智子
光雄
松本理希三
志津江

文芸教室に掲載する作品を募集しています。短歌、俳句、川柳については一人一首(二句)として、毎月25日までに送付してください。(連絡先必須、紙面の都合上、掲載できない場合もありますのでご了承ください。)

■宛先 / 〒925-0198 志賀町末吉千古1-1-1 志賀町教育委員会生涯学習課まで

サマージャンボ

7億5千万円

1等前後賞合わせて7億円
1等5億円、前後賞各1億円

※皆さんのチャンス広がる! サマージャンボ

1等前後賞合計が5,000万円
1等3,000万円、前後賞各1,000万円

この宝くじの収益金は、市内の市や町の明るく住みよいまちづくりに使われます。

7月13日(火)同時発売 1冊300円 2021年市町村議員選挙くじ

地元で夢を買いましょう!!



としょかんのだより



志賀町立図書館・富来図書館では、毎週合わせて約60冊の新着本が入っています！
フェイスブックで発信中！フォローしてね ♡

新着案内

【一般書～小説・エッセイ～】

- | | |
|-------------------|-------|
| ○ レッドネック | 相場 英雄 |
| ○ なぜ秀吉は | 門井 慶喜 |
| ○ 星落ちて、なお | 澤田 瞳子 |
| ○ 非弁護人 | 月村 了衛 |
| ○ ヒポクラテスの悔恨 | 中山 七里 |
| ○ 己丑の大火 照降町四季 (2) | 佐伯 泰英 |
| ○ 儀神の審判 | 麻見 和史 |
| ○ うちの旦那が甘ちゃんて10 | 神楽坂 淳 |

【一般書～実用書～】

- 60分でわかる！DX デジタルトランスフォーメーション最前線
- るるぶ宇宙 探査の最前線から未来の旅行プランまで徹底ガイド

【児童書】

- | | |
|-----------------|---------|
| ○ 絵本江戸のくらし | 太田 大輔 |
| ○ あいがあれば名探偵 | 杉山 亮 |
| ○ モグラのモーとゲーとラーコ | みやにしたつや |
| ○ ネット・スマホ攻略術 | 山崎 聡一郎 |
| ○ 教科で学ぶSDGs学 | 稲葉 茂勝 |

【新着のDVD】

- | | |
|-----------|---------|
| ○ 火花 | 日本映画 |
| ○ グリーンブック | 外国映画 |
| ○ 君の名は | アニメーション |

【新着のCD】

- 歌姫 ～BEST90's～ DREAMS COME TRUE ほか
- 旅立つ季節の名曲たち 松山 千春 ほか

おはなし会 職員による絵本の読み聞かせ

場 所：志賀町立図書館 1階・絵本コーナー
日 時：7月 7日(水)・21日(水) 16:00～
7月 24日(土) 14:00～

おすすめの本

『おかえりモネ 連続テレビ小説 Part1』
安達 奈緒子・著 (NHK出版)



宮城・とめで青春を過ごしたモネが気象予報士を目指し上京、やがて故郷の島へ戻り、予報士として地域に貢献する姿を描いたドラマ。

さわやかなヒロイン、豪華な配役で話題の作品。

番組をもっと楽しむためのガイドブックです。

今月の展示コーナー

志賀町立図書館・カウンター横

テーマ 「知ってる？ ○○じてん」

基礎知識や豆知識など、楽しく1冊で学んでみませんか？ テーマは、「日常を少しだけ豊かにしてくれる言葉」や「ビール」、「村上春樹」まで！

志賀町立図書館・児童コーナー

テーマ 「なつのほん」

海にプールにスイカ！
カブトムシ！！
夏にぴったりの本あつめました♪

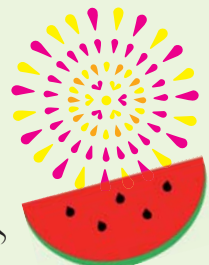

休 館 日 7月5日(月)・12日(月)・19日(月)・26日(月)

開館時間

志賀町立図書館 平日 9:30～18:30 (土・日・祝～17:00)

志賀町立富来図書館 平日 9:30～18:00 (土・日・祝～17:00)

※夏季(6・7・8月)は、志賀のみ夕方30分延長します

☎ 志賀町立図書館 ☎32-1740

☎ 町立富来図書館 ☎42-2777

有料広告欄

公益社団法人 志賀町シルバー人材センター 会員募集

● 仕事を依頼したい

「人を雇うまでもなく、専門業者に頼むほどでもないが、誰かに頼むあてがない」…

● 仕事をしてみたい

町内に住む健康で働く意欲のある60歳以上の方なら、誰でも会員になれます。

まずは、お電話ください!! ☎(0767) 42-2170 (富来行政センター内)



シルバー人材センターマスコットキャラクター「チエブロー」



志賀小学校

読書活動の実践で文部科学大臣表彰

5月20日(木)、志賀町役場で志賀小学校の前田倍成校長に子どもの読書活動優秀実践校として、文部科学大臣表彰の伝達表彰が行われました。

本来であれば、東京都で大臣から表彰を受ける予定でしたが、緊急事態宣言下のため、伝達表彰となりました。

志賀小学校では、地域のボランティアと協力して、児童の読書欲を高める取り組みが進められており、そうした活動が評価されたものです。

前田校長は「お世話になっているボランティアの人たちとも喜びを分かち合いたい」と話しました。



受賞を喜ぶ図書委員の皆さん

石川サンケン株式会社

パワーモジュールを量産

5月19日(水)、志賀町堀松地区で石川サンケンの半導体モジュール工場の完成式が行われました。

工場ではグループの生産技術開発拠点となる「先進技術推進センター」も開設し、AI(人工知能)やIoT※を活用して生産強化を図ります。

川端典秀 石川サンケン株式会社代表取締役社長は「最先端の技術を駆使し、生産能力を拡大してニーズに応えていきたい」と挨拶しました。

※IoT(アイオーティ)とは、モノ(物体)がインターネットに接続され、情報交換することにより相互に制御する仕組みのこと。



挨拶する石川サンケンの川端社長

石川県弓道連盟

三引さんに功労者表彰

5月15日(土)に、石川県弓道連盟功労者表彰を受けた三引義晴さんが、5月26日(水)間嶋教育長を訪れ、受賞の報告を行いました。

三引さんは、昭和57年志賀町の弓道協会設立に尽力、以来40年の長きにわたり、志賀町での弓道競技の普及、協会の活動を支えてきました。

「スポーツ担当の指導員として町に赴任した際、協会の設立に関わった。それまで陸上競技一筋だったため、苦労した」と設立時について話しました。



志賀町弓道協会名誉会長の三引さん



コロナ対応で演奏者少しずつ離れての演奏でした

志賀中学校吹奏楽部

皆さんに感謝の気持ちをこめて

6月5日(土)、志賀中学校で吹奏楽部による「ありがとうコンサート」が行われました。6月1日(火)聖火リレー志賀町出発式のオープニングで演奏する予定だった曲に、レパートリーを増やして、改めて企画された発表会です。

コロナ禍で自分たちを応援してくれた人たちに、また医療従事者はじめ、社会生活を維持するためにがんばっているすべての人たちに、感謝の気持ちをこめて演奏しました。

志賀町のできごと

Archive

5月 May

- 19日 石川サンケンの半導体モジュール工場が完成
◇今月号14頁掲載
- 20日 志賀小学校が、子どもの読書活動優秀実践校として文部科学大臣表彰を受け、伝達表彰が行われる。
◇今月号14頁掲載
- 20日 事故の男性を救出したインドネシア人技能実習生 ワーユ・セティオ・ラクソノさんとカルヨノさんに感謝状が贈られる。
- 24日 JA志賀の6支店が中央支店のみに集約される。
- 31日 東京2020オリンピック聖火リレー代替イベント、金沢市で開催、志賀町のランナー3人参加
◇今月号18頁掲載



庭先に咲いたささゆり
(大坂地区)

6月 June

- 1日 東京2020オリンピック聖火リレー代替イベント、七尾市で開催、志賀町のランナー2人参加
◇今月号18頁掲載
- 5日 志賀中学校で「ありがとうコンサート」開催
◇今月号14頁掲載
- 11日 JA志賀が志賀米パックを町に贈呈
◇今月号15頁掲載

調査期間:令和3年5月19日～6月18日

◇以下は広報しか掲載号と掲載頁

栃木県に住む「西能登あかりちゃん」のファンから
手作りのしおりが届きました。



町立図書館などで配布します。

JA志賀

志賀米パック1,080個寄贈



志賀米パックを手渡す新谷代表理事組合長(左)

6月11日(金)志賀町役場で、志賀米パック米飯の贈呈式が行われました。

JA志賀から「医療従事者や、生活に^{こんきゆう}困窮している人に届けてほしい」と申し入れがあり、1,080個の志賀米パックが贈られました。

新谷克己代表理事組合長は「ワクチン接種などの現場を実際に見て、コロナ禍の中がんばっている人、困っている人たちに役立てほしいと思った」と話しました。

JA志賀から岡塚忠浩常務理事、谷内雅人総務部長、加藤庄一総務課長が参加しました。

金沢武士団

シーズン終了の報告とお礼



須田選手(右)と小泉町長

6月14日(月)、^{カナザワサムライズ}金沢武士団の福島徹之アソシエイトコーチと須田昂太郎選手が志賀町役場を訪れ、小泉町長に、2月に行われた志賀町開催試合のお礼とシーズン終了の報告をしました。

福島アソシエイトコーチは「学校への選手の派遣など、地域との交流を増やしていきたいので協力してほしい」と話すと「コロナが収束すれば協力したい。子どもたちも身近に感じれば、Bリーグにももっと関心が向いて、応援も増えると思う」と答えました。

町には選手のサイン入りのユニホームとボールが贈られました。

※Bリーグ=国内男子プロバスケットボールリーグ

いろいろな方法で情報が入手できます

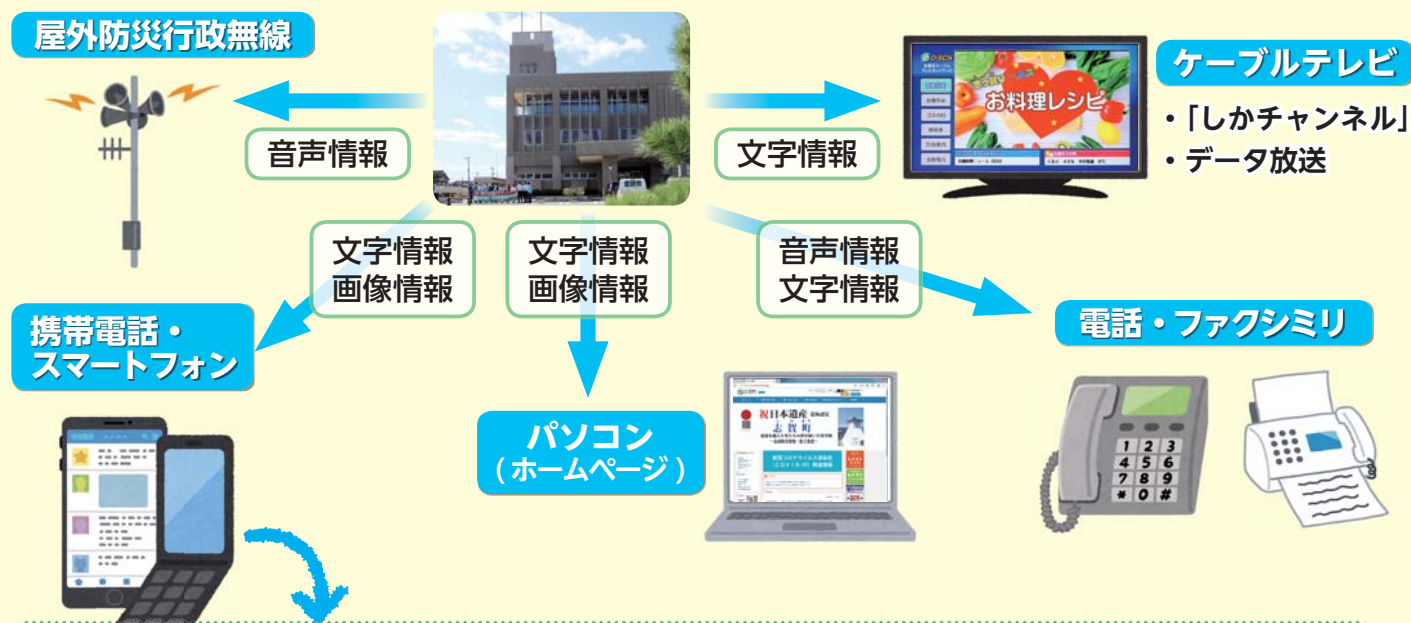

LINE
志賀町公式 LINE



スマートフォンで左の
二次元バーコードを
読み込んで「友だち」
登録

@shikatown

志賀町公式LINEを利用するには、LINE 株式会社が運営するコミュニケーションアプリ「LINE」をスマートフォンなどにインストールする必要があります。

LINEについては
次頁参照



防災アプリ
ハザードン



iOS
(アイフォン) 用
App Store から
ダウンロード
して登録



Android
(アンドロイド) 用
Google Play から
ダウンロード
して登録

地域は3カ所まで登録が可能、離れて暮らす家族の住んでいる地域の情報も入手できます。

詳しくは
「広報しか」6月号12頁



行政情報
メールサービス

スマートフォン、
携帯電話で右の
二次元バーコード
を読み込んで登録



多言語(※)にも対応

詳しくは
「広報しか」6月号14頁

※英語、中国語(簡体字、繁体字)、
ベトナム語、タガログ語、
インドネシア語



配信情報一覧

| 配信情報 | 配信内容 |
|----------------|--|
| 緊急情報 | ミサイル発射など国民保護情報、地震情報、津波情報、大雨情報、土砂災害情報など |
| 気象情報 | 各種気象警報の発表・解除 |
| 志賀町からの お知らせ | 防災情報、行政情報、イベント・行事案内、緊急案内など |



志賀町公式LINE

「友だち」登録で便利になります。

「トーク画面」下のメニューから知りたい情報をすぐに見ることが出来ます。

トーク画面

志賀町ホームページ

志賀町に関するさまざまな情報がわかります。

しかまちぐらし

志賀町での暮らし、移住に関する情報がわかります。

志賀町情報配信サイト

防災行政無線、CATV データ放送、登録制メールなどに配信された情報がわかります。

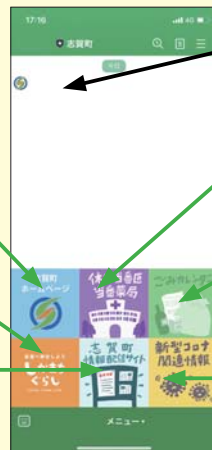

行政情報、防災情報などが発信されると、表示されます。

休日当番局当番医・薬局

休日に開業している地域の医療機関がわかります。

ごみカレンダー

ゴミ収集日の情報がわかります。

※新型コロナ関連情報

ワクチン接種や対応など、新型コロナウイルスに関する情報がわかります。

町からのいろいろな情報が「いつでも、文字で、何度でも」確認できる

しかチャンネルのデータ放送をご利用ください

「しかチャンネル」を見ているときに、**dボタン** 押しと、町からのいろいろな情報を見ることができます。

dボタン



詳しくは
「広報しか」
4月号13頁

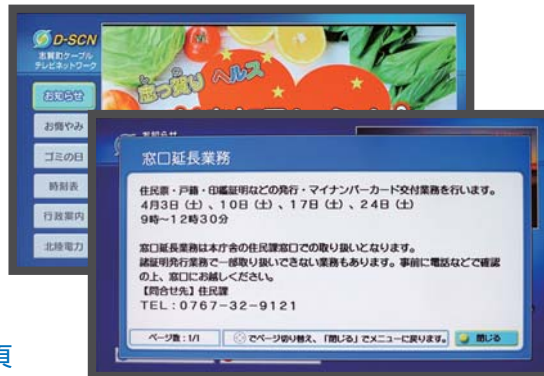

データ放送のメニュー画面から、見たい情報を選んで確認できます。

インターネットを利用している人はそのまま利用可能、さらにお得になります！！

金沢ケーブルのインターネット加入者



10月から順次、IP音声告知端末を取り外しに伺いますが、金沢ケーブルでインターネットを利用している場合、端末取り外しの際、設定作業を行い、伝送可能速度が1ギガへ変更になります。

また月額利用額も値下がりします。



**より速く！
より安く！**

100メガ → **1ギガ**

4,950円(100メガ契約者)

6,050円(1ギガ契約者)



4,380円

※すべて税込み価格

志賀町の 聖火ランナー

東京 2020
オリンピック聖火リレー

石川県では、全19市町を巡る聖火リレーを予定していましたが、新型コロナウイルス感染拡大で、まん延防止等重点措置適用が決まったことを受け、公道での実施を中止し、金沢市と七尾市の2会場で、代替イベント「トーチキス」を行いました。

5/31

金沢市

金沢城公園
三の丸広場

横山 莉世 さん



Photo by Tokyo 2020

宮崎 楓大 さん



Photo by Tokyo 2020

永谷 優来 さん



Photo by Tokyo 2020

水間 雄吾 さん



Photo by Tokyo 2020

木谷 香南 さん



Photo by Tokyo 2020

6/1
火

七尾市

和倉温泉
湯っ足りパーク

ハイライト映像などを見ることが出来ます。



NHK 東京2020
オリンピック
聖火リレーライブス
トリーミング

志賀町に移住した人へ

- 新築住宅を取得した人に **奨励金 最大 170万円!**
- 空き家を取得しリフォームした人に **助成金 最大 100万円!**
※ 転入の日から1年以内の人で、工事請負契約締結日から3カ月以内に申請が必要です。
- 民間賃貸住宅の **家賃助成 最大 月額2万円!**
※ 転入の日から1年以内の人で、賃貸借契約締結日から1年以内に申請が必要です。
※ 18歳以上60歳未満が対象になります。



志賀町で就職した人へ

ふるさと就業促進奨励金

志賀町へUターン・Iターンした人に対して奨励金を交付します。

- 【Uターン者】 **20万円!**
- 【Iターン者】 **20万円!**
- 【新規学卒者】 **10万円!**



※ 就業の日から1年経過後から3カ月以内に申請が必要です。
※ 転勤など一時的な就業および公務員は対象となりません。
※ 18歳以上60歳未満が対象になります。

☎ 企画財政課 ふるさと創生室 ☎ 32-9301

7 / 7 **水** 10:30 ~
7 / 21 **水** 10:30 ~

親子リトミック遊び

子どもたちが大好きな歌を、ピアノの生演奏で聴いたり、絵本や紙芝居を見たり、親子で楽しい時間を過ごしませんか？

対象：乳幼児親子
定員：10組
指導：松本 有美 先生



7 / 28 **水** 10:30 ~

クッキング教室

「ファーム児童館カレー」を作りますよ！
児童館の畑でとれた野菜を使って作ります。

対象：小学生
定員：10人
持ち物：マスク、三角巾、エプロン
材料費：100円
指導：児童館職員



7 / 31 **土** 13:30 ~

こども教室

～発電のしくみを学ぼう！～

電気の歴史や発電のしくみについて、さまざまな実験をしながら学んでいきます。
工作では「いらいら棒」を作ります。

対象：小学生
定員：8人
指導：北陸電力職員



教室には事前予約が必要です。どの教室も人気なので早めの予約を！！
イベント、教室に参加する人は、マスクの着用をお願いします。

新型コロナウイルスの状況により、イベント、教室を中止する場合は、しかチャンネル児童館だよりや児童館ホームページでお知らせします。

★『児童館だより』しかチャンネルで放送中！★
児童館の楽しい教室やイベント情報が盛りだくさん♪

休館日 7月18日(日) 22日(木祝) 23日(金祝)
開館時間 9:00 ~ 17:30

☎ 志賀町児童館 ☎ 32-1724

志賀町要保護児童対策 地域協議会だより



☎ 児童相談所全国共通ダイヤル いちほやく ☎ 189
☎ 七尾児童相談所 ☎ 0767-53-0811
☎ 志賀町住民課 ☎ 32-9122
☎ 志賀町児童相談 ☎ 090-8267-4693

お父さんとお母さんは、ほめ上手に！（シリーズ③）

子どもの自己肯定感を高めるため、ほめ上手になるためのポイントをお伝えします。

③ 子どもと一緒に楽しみましょう

「さあ、遊ぼう」と意気込まなくてもいいですから、子どもと一緒にのときはどんな短い時間でも、子ども、お父さん、お母さんが「楽しいな」と感じられるような過ごし方を工夫しましょう。

兄弟姉妹がいるときでも、一人の子どものためだけの時間を、ほんの少しだけでもよいのでつくってあげましょう。

「生きる力」を育むには、子どもがお父さん、お母さんの心を独り占めできている（注目してもらっている）と感じることができるといえます。

1歳の誕生日を過ぎると、いろいろなことを教える「しつけ」を始めなければなりません。子どもと楽しく遊ぶことで、子どもはどんなことでもお父さん、お母さんと一緒にするのが好きになります。「しつけ」も力まずに遊び感覚でできるようになります。「しつけ」上手になるコツは、お子さんと楽しく遊ぶ時間をつくることです。



参考：京都府中丹広域新興局健康福祉部「ほめ上手へのウォーミングアップ」

情報パーク



町内交通事故・火災発生状況 (令和3年6月1日現在)

| | | 令和3年1月からの累計 | 前年比 |
|---------|-------|-------------|-----|
| 交 通 事 故 | 件 数 | 10件 | 4 |
| | 負傷者数 | 12人 | 6 |
| | 死者数 | 0人 | △1 |
| 火 災 | 建 物 | 1件 | 0 |
| | 林 野 | 0件 | 0 |
| | そ の 他 | 1件 | 1 |
| | 負傷者数 | 0人 | 0 |

火災などの問い合わせは…☎22-2999

催し物

てんと市

- ◆ 日 時 7月27日(火)
8:30～11:30
- ◆ 場 所 みちのえき「旬菜館」前



☎ 農林水産課 ☎32-9290

お知らせ

志賀町富来郷戦没者合同追悼式・ 殉職船員慰霊式の中止について

毎年7月に開催しています。追悼式・慰霊式は、新型コロナウイルスの感染防止のため中止します。

☎ 富来支所 ☎42-1111

志賀町の情報公開

令和2年度の志賀町情報公開条例の運用状況を公表します。

| | |
|----------|----|
| 情報公開請求件数 | 6件 |
| 公開件数 | 4件 |
| 全部公開件数 | 2件 |
| 部分公開件数 | 2件 |
| 非公開件数 | 3件 |
| 非公開件数 | 0件 |
| 不存在等件数 | 3件 |
| 取り下げ件数 | 0件 |
| 審査請求件数 | 0件 |

1件の請求に対して複数の決定をしたものがあるため、請求件数と決定内容の合計は一致しません。

☎ 総務課 ☎32-1111

30円の燃えるごみ処理券 使用期限について

30円の燃えるごみ処理券の使用期限は、**9月30日(木)まで**です。

10月1日(金)からは、使用することができません。また、払い戻しもできませんので、期限までに使用してください。



☎ 環境安全課 ☎32-9321

生ごみ減量化、リサイクル推進で補助金、報奨金

生ごみを堆肥化し、ごみを減量するため、生ごみ処理機器などの購入者に補助金を交付しています。また資源ごみのリサイクルを推進し、資源ごみを回収する団体に報奨金を交付しています。令和2年度は、25団体が約74トン进行回収しました。

◆ 生ごみ処理機器・コンポスト購入者補助金

| 品名 | 補助金 | 規定 |
|---------------------------|-----------------|-------------------------|
| 電気式生ごみ処理機 (ディスプレイ式は除く) | 購入費用の 2分の1以内 | 上限3万円 1世帯あたり1台 |
| 生ごみ堆肥化処理容器 (コンポスト) | | 上限3,000円/1基 1世帯あたり2基 |

上記の金額に100円未満の端数がある場合切り捨てた額

☎ 環境安全課 ☎32-9321

志賀町土地改良区からのお知らせ

今年度、賦課金の納入期限は、**7月20日(火)**です。

口座振替の人は、納入期限日に指定口座から引き落としします。

現金払いの人は、納入期限までに志賀町土地改良区または、町内の各金融機関へ納入をお願いします。なお、現金払いの人は、口座振替への変更にも、ご協力をお願いします。ご連絡いただければ所定用紙を送付いたします。

☎ 志賀町土地改良区 ☎32-3851
(志賀町役場2階) 平日 8:30～17:15 土・日・祝日は休み



省エネ・節電アクションプランにチャレンジ!

7月1日(金)～9月30日(金)は石川県省エネ・節電取組強化期間です。省エネ・節電をはじめとする地球温暖化防止の取り組みにチャレンジしてみませんか? 取り組んだ家庭には、協賛企業の商品券などを抽選でプレゼントします。取組シートは、学校、企業、団体などを通じて県内世帯へ配布するほか、下記窓口、または石川県ホームページからダウンロードできます。

☎ 環境安全課 ☎32-9321

節電アクションプラン



☎ 石川県環境温暖化・里山対策室 ☎076-225-1462

風力発電事業や太陽光発電事業などの 困りごと専用窓口を開設

再生可能エネルギーの固定価格買取制度（FIT）の導入により、急速に再生可能エネルギーが普及する一方で、各地域でトラブルが増加しています。

そこで経済産業省中部経済産業局では、専用窓口を設置して、不適切な案件などに関する問い合わせに対応することになりました。

再生可能エネルギー事業に関して、困ったときは問い合わせてください。

- ◆ 開設期間 令和4年3月31日まで
- ◆ 相談窓口 中部再エネ発電設備地域サポート窓口
通称：フィックス（FiCCs）



☎ 076-444-0370

（平日 9:00～17:00）

E-mail: ficcs@jeckc.com

下水道排水設備工事責任技術者 認定試験のお知らせ

- ◆ 日 時 10月25日(月) 13:30～15:45
- ◆ 会 場 石川県地場産業振興センター
- ◆ 申込受付 7月27日(火)～8月10日(火)
- ◆ 実施機関 石川県下水道協会

☎ まち整備課 上下水道室 ☎ 32-9251

海を愛し守る「海上保安官」になるための 海上保安学校学生採用試験

- ◆ 受験資格 令和3年4月1日において高等学校または中等教育学校を卒業した日の翌日から起算して12年を経過していない人および令和4年3月までに高等学校または中等教育学校を卒業する見込みの人
- ◆ 申し込み インターネット受付 7月20日(火)～7月29日(木)
- ◆ 一次試験 9月26日(日)
- ◆ 二次試験 10月19日(火)～10月28日(木)
(※第1次試験合格通知書で指定する日)
- ◆ 受験案内



海上保安庁イメージキャラクター
「うみまる」「うーみん」

<https://www.kaiho.mlit.go.jp/recruitment/admission/jcgs.html>

- ☎ 第九管区海上保安本部総務部人事課
(フリーダイヤル：0120-444-576)
- ☎ 金沢海上保安部管理課 ☎ 076-266-6118

令和3年度 縁結びist 養成講座 および業務説明会 受講生募集

独身男女の結婚を応援するボランティア「縁結びist」として活動しませんか。

「縁結びist」の活動内容

- ・結婚を希望する男女への結婚相談、アドバイス
- ・独身男女の出会いの場をセッティング
- ・独身男女へ婚活事業の情報提供(チラシ配布など)
※ノルマのない、自分ができる範囲の活動でOK!

「縁結びist」養成講座・業務説明会

- ◆ 日 時 7月26日(月) 9:30～15:30
(受付:9:10～)
- ◆ 場 所 石川県地場産業振興センター
本館3階 第5研修室
(金沢市鞍月2丁目1番地)
- ◆ 受講料 無料
- ◆ 定 員 50人程度
- ◆ 申込期限 7月15日(土) ※但し定員に達し次第終了
- ◆ 対 象 者
 - ・「縁結びist」としてのボランティア活動を希望する人
 - ・石川県内在住、在勤の人※結婚相談、お見合い、出会いおよび結婚の斡旋などを生業としている人は応募できません。

☎ (公財)いしかわ結婚・子育て支援財団
いしかわ結婚支援センター
縁結びist交流サロン ☎ 076-225-1508

国民年金制度について

日本に住む20歳以上の人は、国民年金に加入し保険料を納付する必要があります。

日本年金機構のホームページでは、国民年金制度の内容やメリット、保険料の納付方法や免除の手続きなどをわかりやすく動画で案内しています。

こちらで視聴できます →



<https://www.nenkin.go.jp/tokusetsu/20kanyu.html>

☎ 七尾年金事務所 ☎ 0767-53-6511

コイヘルペスウイルス病 まん延防止

- ・川や湖、池などで釣ったコイをほかの川や湖、池などに放さないでください。
- ・飼っているコイや死んだコイを川や湖、池などに放したり捨てたりしないでください。
- ※人には感染しないため、感染したコイに触れたり食べたりしても影響はありません。
- ※コイの大量死を発見した場合は、石川県または農林水産課まで連絡してください。

- ☎ 石川県水産課 ☎ 076-225-1652
- ☎ 石川県内水面水産センター ☎ 0761-78-3312
- ☎ 農林水産課 ☎ 32-9224

自衛官等募集

| 募集種目 | 資格 | 受付期間 |
|----------------------------------|-----------------------------|-----------------------|
| 一般曹候補生 | 18歳以上 33歳未満 の男女 | 7月1日(木) ～9月6日(月) |
| 自衛官候補生※ | | |
| 航空学生 | 高卒 (見込含) 21歳未満 の男女 | 9月5日(日) ～10日(金) |
| 防衛大学校学生(推薦) | | |
| 防衛大学校学生(総合選抜) | | |
| 防衛大学校学生(一般) | | 7月1日(木) ～10月27日(水) |
| 防衛医科大学校 医学科学生 | | 7月1日(木) ～10月13日(水) |
| 防衛医科大学校 看護学科学生 (自衛官候補看護学生) | 7月1日(木) ～10月6日(水) | |

※新型コロナウイルスの影響で受付期間を変更する場合があります。詳しくは

※自衛官候補生の採用試験は、年間を通じて行っています。

☎自衛隊石川地方協力本部 七尾出張所

☎ 0767-53-1691

平日 9:00～17:45 土・日・祝日は休み

自衛官募集相談員に委嘱状交付

5月1日(土)から、志賀町自衛官募集相談員として中野秀雄さん(大津)と藤田政広さん(富来領家町)が任命され、委嘱状が交付されました。

委嘱を受けた2人は、自衛官志願者に情報を提供したり、広報宣伝事務などを行います。

任期は委嘱の日から2年間です。

中野 秀雄 TEL 090-4567-2895

藤田 政広 TEL 080-5853-1508

自衛官募集試験などについても相談してください。

令和3年度 公立羽咋病院職員採用候補者試験

◆職種、採用予定人数

募集対象：昭和57年4月2日以降に生まれた人
(令和4年4月1日現在40歳未満)

※管理栄養士のみ 昭和47年4月2日以降に生まれた人
(令和4年4月1日現在50歳未満)

| 職種 | 人数 | 受験資格 |
|---------|----|-------------------------------------|
| 薬剤師 | 1人 | 薬剤師免許を有する人、または令和4年4月末までに取得見込みの人 |
| 診療放射線技師 | 1人 | 診療放射線技師免許を有する人、または令和4年4月末までに取得見込みの人 |
| 管理栄養士 | 1人 | 管理栄養士免許を有する人、または令和4年4月末までに取得見込みの人 |
| 栄養士 | 1人 | 栄養士免許を有する人、または令和4年4月末までに取得見込みの人 |
| 理学療法士 | 1人 | 理学療法士免許を有する人、または令和4年4月末までに取得見込みの人 |
| 言語聴覚士 | 1人 | 言語聴覚士免許を有する人、または令和4年4月末までに取得見込みの人 |
| 看護師 | 5人 | 看護師免許を有する人、または令和4年4月末までに取得見込みの人 |

◆採用年月日 令和4年4月1日

◆試験日・会場

1次試験 8月8日(日)予定

2次試験 8月28日(土)予定

会場 公立羽咋病院

◆申込受付期間 7月1日(木)～26日(月)

※郵送必着、持参の場合は公立羽咋病院2階総務課で受け付け

(平日 8:30～17:15、第2・4土曜日 8:30～12:30)

◆申込書の取得方法

①公立羽咋病院ホームページからダウンロード

②公立羽咋病院2階総務課で交付

③郵便請求の場合、封筒の表に「職員採用試験申込書請求」と朱書きし、120円切手を貼った返信用封筒(角形2号、返信先を明記すること)を同封して請求する。

◆その他、詳細については

☎公立羽咋病院 総務課 ☎ 22-3307

〒925-8502 羽咋市の場町松崎24番地



志賀町自衛官募集個別説明会

◆日時 7月25日(日) 10:00～17:00

◆会場 志賀町文化ホール

◆対象 高校3年生以上33歳未満(保護者も参加できます)

◆内容 概要説明、採用試験種目説明、福利厚生についてなど

◆申し込み 住所、氏名、年齢、電話番号、希望開始時間を、電話またはメールで下記連絡先まで申し込みください。

※当日、会場での申し込みも可能ですが、希望の時間帯に対応できない場合があります。できるだけ事前に申し込んでください。

☎自衛隊石川地方協力本部七尾出張所

☎ 0767-53-1691 (平日 9:00～17:45 ※時間外は留守電対応)

E-mail: nanao_ishikawa_pco@rct.gsdf.mod.go.jp

〒926-0852 七尾市小島町西部2 七尾合同庁舎3階



志賀町職員採用候補者試験

志賀町では、令和4年4月1日から勤務する職員の採用候補者試験を次のとおり実施します。

◆職種、採用予定人員および受験資格

| 職種 | 採用予定人員 | 勤務先 | 受験資格 |
|-------------------------|--------|-------------------------|--|
| 一般行政（事務） 一般行政（土木・建築） | 若干名 | 本庁舎 出先機関 （富来病院含む） | 平成4年4月2日から平成16年4月1日までに生まれた人 |
| 保健師 | 若干名 | | 昭和62年4月2日以降に生まれた人で、保健師免許を有する人、または令和4年春季までに取得する見込みの人 |
| 薬剤師 | 1人程度 | 富来病院 | 薬剤師免許を有する人、または令和4年春季までに免許を取得する見込みの人 |
| 管理栄養士 | 1人程度 | | 昭和62年4月2日以降に生まれた人で、管理栄養士免許を有する人、または令和4年春季までに取得する見込みの人 |
| 臨床検査技師 | 1人程度 | | 昭和52年4月2日以降に生まれた人で、臨床検査技師免許を有する人、または令和4年春季までに取得する見込みの人 |
| 看護師 | 2人程度 | | 看護師免許を有する人、または令和4年春季までに取得する見込みの人 |

（詳細については、実施要項をご確認ください。）

▶試験期日および会場

- 1次試験…期日：**9月19日**（日）
会場：**志賀町役場 本庁舎**
- 2次試験…1次試験合格者に別途通知
（10月中旬または下旬実施予定）

▶試験科目および対象者

- 1次試験
- ・教養試験：一般行政、保健師、栄養管理士の受験者
 - ・作文試験、性格特性検査：全ての職種の受験者
 - ・看護師適性検査：看護師
- 2次試験…面接試験（1次試験合格者全員）

▶必要な書類

- ① 受験申込書（規定用紙）
- ② 身上調書（規定用紙）
- ③ 最終学校の卒業証明書（または卒業見込証明書）
- ④ 写真1枚（縦4cm×横3cm）※身上調書に貼付
- ⑤ 資格免許を必要とする職種は、資格免許の写しまたは取得見込み証明書

※書類①・②は、志賀町総務課、富来支所、富来病院事務室、郵便で受け取り、またはホームページでダウンロード可。

志賀町ホームページ
<https://www.town.shika.lg.jp>



▶書類の提出期間および提出方法

- ① 提出期間：**7月5日**（月）から
8月6日（金）**17:00**まで【必着】
- ② 提出期間内に志賀町総務課へ提出してください。
- ③ 郵送による提出の場合は、封筒の表に「職員採用試験申込書」と朱書きし、簡易書留で郵送してください。

※詳細については、下記までお問い合わせください。

☎ 志賀町総務課 総務人事担当 ☎ 32-9311

志賀町長選挙立候補予定者説明会のお知らせ

9月12日に投開票を予定している志賀町長選挙の立候補予定者説明会を行いますので、関係者は出席してください。

出席者は立候補予定者1人につき3人以内とします。

○立候補予定者説明会

令和3年8月3日（日） 10:00～
志賀町役場1階 大会議室

☎ 志賀町選挙管理委員会 ☎ 32-1111

相談・お知らせ

| 相談内容 | 日 時 | 場所・対応先 | 問い合わせ先 | 備考 | |
|--|--|-------------|------------------------------|---|---|
| ひとり親家庭相談 相談員：自立支援員 | 7月21日(水) | 10:00～15:00 | 役場本庁舎 相談室 | 住民課 ☎ 32-9122 | 就職・貸付金のことなど、 なんでも |
| 総合相談 相談員：行政相談委員、 人権擁護委員、 民生委員・児童 委員、司法書士、 生活相談支援員 | < 富来地域 > 7月12日(月) (司法書士:午前のみ) | 10:00～15:00 | 富来行政センター 2階201・202 会議室 | 志賀町社会 福祉協議会 ☎ 42-2545 | 日常生活の困りごとや、相談 先が分からない場合など気軽に 相談してください ※志賀地域の行政相談委員は 奇数月のみです |
| | < 志賀地域 > 7月9日(金) (司法書士:午後のみ) | | 志賀町文化ホール 2階21・23 研修室 | 志賀町社会福祉 協議会志賀支所 ☎ 32-5003 | |
| 障がい者福祉相談 | 7月14日(水) | 13:30～15:30 | 役場本庁舎 相談室 | 健康福祉課 ☎ 32-9131 FAX 32-0288 | 障がい者福祉相談支援事業 所の相談員が応じます |
| こころの健康相談 | 7月16日(金) | 10:00～11:30 | 志賀町保健 福祉センター | 能登中部保健福祉 センター ☎ 0767-53-2482 | ひきこもり、うつ病、アルコール使用 障害、認知症などについて、悩み や不安をお持ちの人、家族の相談に 専門医が応じます(相談は無料、要予約) |
| 福祉・介護の仕事 セミナー&個別相談 | 7月15日(木) | 10:00～11:30 | ハローワーク 羽咋 | 石川県福祉の仕事 マッチング サポートセンター ☎ 076-234-1151 | 福祉の仕事や資格取得、職場 体験などの相談に応じます |
| 七尾法律相談センター (予約制・先着5人) | 7月1日(水) 7月8日(水) 7月15日(水) 7月29日(水) | 13:30～16:20 | パトリア5階 フォーラム七尾 | 金沢弁護士会 ☎ 076-221-0242 ※相談前日17:00 までに予約必要 | 料金 5,500円(30分以内) ※クレサラ相談は初回無料 負担困難で法律援助資力基準 に該当すれば無料。(回数制限有) |
| 司法書士 月イチ 休日電話相談会 | 7月11日(日) | 13:00～16:00 | 当日専用ダイヤル ☎ 076-292-1088 | 石川県司法書士会 ☎ 076-291-7070 | 新型コロナウイルスに起因する法律 問題について相談 |
| 自死遺族交流会 (J交流会) | 7月3日(土) | 14:00～16:00 | 金沢市内 (電話でお知らせします) | 石川こころの健康 センター相談課 ☎ 076-238-5750 | 自ら命を絶った人の遺族が寄り 添い互いに共感することにより 心が安らぐ時を過ごします |
| 要約筆記・ 手話通訳の案内 | 毎週月～金曜日 | 8:30～17:15 | 役場本庁舎 | 健康福祉課 ☎ 32-9131 FAX 32-0288 | 要約筆記(文字で書いて伝える 通訳)や手話で、行政手続 きをお手伝いします |

information base

■ 町長談話室

☎ 総務課 ☎ 32-9311

今月は他の公務により開催できませんので、ご了承ください。

■ 窓口延長業務

☎ 住民課 ☎ 32-9121

| 日 時 | 内 容 |
|---|--|
| 7月3日(土) 10日(土)・17日(土) 24日(土)・31日(土) | 9:00～12:30 住民票・戸籍・印鑑証明など の発行・マイナンバーカード 交付業務 |

■ クリソールはくい体験教室

時間 9:00～ 場所：クリソールはくい

☎ ☎ 27-1153 FAX 27-1154

| 教 室 | 日 時 | 申込受付時間 | 講 師 | 内 容 |
|--------------------------|----------|---------------------|----------|--|
| エコクッキング教室 (予約制・定員20人) | 7月10日(土) | 7月1日(木)～ 7月9日(金) | 室谷 加代子さん | 料理づくりをとおして、ごみの処理方法を学びます 参加費：1,000円、持ち物：エプロン、三角巾、箸 |

※都合により行われない場合があります。

・和室をテーブルとイスの席に改装し、長時間でもゆっくりとおくつろぎいただけるようになりました。
・店舗入口を手すり付きのバリアフリーに改装しました。
・肉の桜井がこだわりの肉で手作りした「焼き鳥」・「コロッケ」・「肉べん」(弁当)のテイクアウトをはじめました。

新型コロナウイルス感染症への対策を実施してお待ちしております！

串焼き・ラーメン食堂
花や249

営業時間 昼 11:00～14:00
夜 17:00～23:00
定休日 毎週月曜日
電 話 32-5353

住まいと土地の総合案内所

不動産のことなら何でもご相談下さい ー料金不要ー
県外在住の方もお気軽にお電話下さい

心の通うまちづくり
みらい都志開発(有)

羽咋市石野町二 107 (coco 呑番屋さん向かい)
TEL (0767) 22-1537
http://www.mirai-toshi.jp

宅地建物取引業石川県知事(3) 3772号
不動産コンサルティングマスター



有料広告欄

健康カレンダー 掲示板

☎ 志賀町保健福祉センター ☎ 32-0339

※新型コロナウイルス感染症の発生状況によって日程が変更となる場合があります。
 ※発熱や風邪症状がないことを確認して、マスクを着用して来てください。発熱症状がある場合は控えてください。

乳幼児健康診査

【受付時間】 4カ月児健診 13:00～13:30
 3歳児健診 13:15～14:30

| 内容 | 実施日 | 対象 | 場所 |
|--------|----------|---------------------|----|
| 4カ月児健診 | 7月29日(木) | 令和3年3月生まれ | 志 |
| 3歳児健診 | | 平成29年12月～平成30年1月生まれ | |

※詳細は「健診案内」(個別に送付)をご覧ください。

健康相談

【開催時間】 いきいき健康相談 10:00～11:30
 こころの健康相談 10:00～11:30

| 内容 | 実施日 | 備考 | 場所 |
|----------|----------|-----------------|----|
| いきいき健康相談 | 毎週金曜日 | 健診結果、血液検査結果持参 | 志 |
| こころの健康相談 | 7月16日(金) | 1週間前までに予約してください | |

※事前に予約、連絡が必要です。

すくすく子育て

| 内容 | 実施日 | 時間 | 対象 | 備考 | 場所 |
|-----------|----------|---------------------------------------|--------------------|------------------|----|
| すくすく子育て相談 | 7月29日(木) | 15:00～15:30 要相談 | 乳幼児のお子さんとお母さんどなたでも | 事前に相談内容を連絡してください | 志 |
| ゆう遊クラブ | 7月6日(火) | 10:30～11:30 ※10:00から希望者には計測を行っています | | 「むし歯予防のおはなし」 | |
| | 7月27日(火) | | 「作って遊ぼう！」 | 富 | |
| 遊びの教室 | 7月12日(月) | 9:30～11:30 | お子さんの発達に不安を感じている人 | 事前に相談内容を連絡してください | 志 |
| げんキッズ広場 | 毎週火・金曜日 | 10:00～12:00 | 乳幼児のお子さんとお母さんどなたでも | | |

集団健診

| 内容 | 実施日 | 受付時間 | 場所 |
|--|----------|-------------|----|
| 健康診査 | 7月2日(金) | 8:30～10:30 | 活 |
| 結核・肺がん検診 | 7月5日(月) | 8:30～10:30 | 志 |
| 胃がん検診 | 7月6日(火) | 8:30～10:30 | 活 |
| 大腸がん検診 | | 13:00～14:30 | |
| ※健診日の1週間前までに保健福祉センターへ予約してください。予約時に当日の来所時間を伝えます | 7月9日(金) | 8:30～10:30 | 志 |
| | 7月11日(日) | 8:30～10:30 | 活 |
| ※7月6日(火)・13日(火)午後からの胃がん検診はありません | 7月13日(火) | 8:30～10:30 | 志 |
| | | 13:00～14:30 | |
| | 7月16日(金) | 8:30～10:30 | 志 |
| | 7月18日(日) | 8:30～10:30 | 志 |

個別検診

10月30日(土)まで

6月から医療機関で、健康診査(特定健診、後期高齢者健診)を実施しています。
 医療機関によって、事前に予約が必要な場合があります。必ず電話で確認してから受診してください。
 受診する際は、事前の検温とマスク着用をお願いします。

information park

介護予防

☎ 地域包括支援センター ☎ 32-9132

※対象：65歳以上の人 ※アスク以外は入館料が必要です

| 教室名 | 内容 | 実施日 | 時間 | 場所 |
|---------------|---------------------------|----------------------------------|-------------------------------|---------|
| ほがらか教室 | ストレッチ・筋力強化運動 | 7月8日(木) 7月22日(木) | 10:30～11:30 | やすらぎ荘 |
| 志賀健幸教室 | 健康講話・軽体操 | 7月7日(水) 7月14日(水) 7月21日(水) | 10:00～11:30 | シルバーハウス |
| ニコニコ教室 | ストレッチ・筋力強化運動 | 7月16日(金) 7月23日(金) 7月30日(金) | 10:00～11:30 | と |
| いきいき貯筋倶楽部 | いきいき百歳体操 ※祝日はお休みです | 毎週月曜日 | 13:30～14:30 | と |
| | | 毎週水曜日 | 10:00～10:30 | やすらぎ荘 |
| | | 毎週金曜日 | 9:40～10:10 | シルバーハウス |
| シルバーリハビリ体操体験会 | シルバーリハビリ体操 | 7月2日(金) | 10:00～10:30 | アスクポピア前 |
| 介護・もの忘れ相談 | 本人やご家族からの相談に専門職が応じます(要予約) | 毎週水曜日 | 時間と場所をご相談に応じます。(自宅に伺うこともできます) | |

はな
華だより
 志賀町華道協会

森 くるみ
 【池坊】

素材
 コデマリ
 ヒマワリ
 シャクヤク
 スターチス
 レザーファン



《実施会場》

- 志：志賀町保健福祉センター
- 富：富来保健福祉センター
- 活：富来活性化センター
- と：とぎ地域福祉センター



大切な「命」を守る

～ 海の事故防止対策 ～

海では遊泳中、釣り中の事故などにより毎年多くの尊い命が失われています。

楽しいレジャーのひとつきを暗転させないためにも事故防止対策をあらためて確認しましょう。

1 管理された場所で泳ぐ

海で泳ぐ場合は、常に監視員やライフセーバーがいる海水浴場などの管理された場所で泳ぐようにしましょう。

2 海にいる危険な生物に注意

クラゲやエイなど、危険な生物に刺されたりした場合は、すぐに海から出て、病院などの医療機関に行きましょう。

3 海が荒れているときは泳がない

波が高いときや流れの速いときは危険ですので、絶対に泳がないようにしましょう。

4 お酒を飲んだら泳がない

人はアルコールが体内に入ると、判断力や集中力(注意力)、運動能力の低下などが引き起こされ、本来の泳力が低下し、溺れやすくなります。お酒を飲んだ状態で海に入るとは、溺れやすくなるとともに、溺れた時の死亡率も高くなります。

5 子どもから目を離さない

子どもは危険が近づいていても察知することができません。思いがけず小さな波で足をすくわれ、溺れることがあります。小さな子どもには、体に合ったライフジャケットなどを必ず着せましょう。

6 自分の体調には素直に耳をかたむけて

自分の体調を把握し、疲労や睡眠不足を感じたら海に入らないようにしましょう。また、海に入る際は、準備運動を念入りに行いましょう。

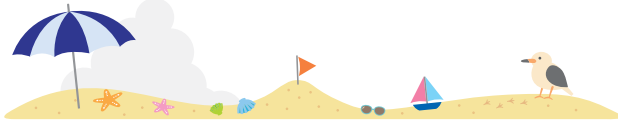

花火・火遊びによる火災に注意!

夏の風物詩である「花火」。しかし、使い方を誤ると、火災ややけどなどの事故につながる恐れがあります。使用方法やルールを守って遊みましょう。

子どもの火遊びによる火災は、大人がいない時に発生することが多く、発見が遅れ大きくなる場合があります。

いま一度子どもたちと火災の恐ろしさ、正しい火の取り扱いについて話し合しましょう



- 花火に書いてある使い方をよく読んで必ず守りましょう
- 燃えやすいものがなく、広くて安全な場所を選びましょう
- 必ずバケツに水を用意して、大人と一緒に遊みましょう
また、遊び終わった花火は水につけておきましょう
- マッチやライターなどは子どもの手の届くところには置かないようにしましょう
- 火遊びをしている子どもを見かけたら注意しましょう

花火にかいてある遊び方を良く読みましょう

楽しい花火

ルールを守って

こうしましょう やめましょう

花火の注意

公益社団法人 日本煙火協会 www.hanabi-jpa.jp 後援 消防庁

手話わっち

should be do watch
should be do watch = みるべき



フレッシュな役場職員が
毎月手話で登場します。

できる (大丈夫)

簡単



指をそろえた右手の指さ
きを、左胸にあててから
右胸にあてる。



① 右手の人さし指をあごに
あてる。



② その指を上に向けて開
いた左手のひらに置く。

まち整備課 田中 龍輝 (たなか りゅうき)

主に道路修繕の担当をしています。

たくさんの経験を積み、早く一人前になれるよう、精いっぱい頑張ります。

お料理レシピ

地場産物を使った給食レシピ ①

学校給食のカレーライス



702kcal
塩分 2.5g
[1人分]

学校給食では、夏ごろから志賀町産のジャガイモやタマネギを使用しています。リンゴピューレ、プルーンピューレの替わりに、チャツネを使ってもいいですよ。

保健福祉センター
福田 むつ美 栄養士

材料・2人分

| | | | |
|-------|------|-------------|-------|
| タマネギ | 110g | 水 | 300ml |
| ジャガイモ | 100g | 鶏がらスープ(液体) | 10g |
| ニンジン | 18g | ケチャップ | 6g |
| ショウガ | 1g | 石川県産リンゴピューレ | 10g |
| ニンニク | 0.4g | プルーンピューレ | 10g |
| サラダ油 | 1.6g | シュレッドチーズ | 10g |
| 豚肉 | 90g | 胚芽ルー(給食用) | 9g |
| 赤ワイン | 2.4g | カレールウ(2種類) | 30g |
| カレー粉 | 3g | ウスターソース | 5g |
| | | 志賀町産こしひかり | 200g |
| | | 志賀町産もち麦 | 20g |

作り方

- ① タマネギはスライスして、ジャガイモとニンジンはひとくち大に切る。
- ② 鍋にサラダ油を熱し、すりおろしたショウガ、ニンニクを炒めたら、タマネギ(分量の半分)を加え、よく炒める。
- ③ 豚肉と赤ワイン、カレー粉を加えてさらに炒める。
- ④ ニンジン、ジャガイモを加えて全体に油が回るようにさっと炒めたら、水と鶏がらスープ、残りのタマネギを加えて煮る。
- ⑤ ケチャップ、リンゴピューレ、プルーンピューレを加えて煮込んだら、シュレッドチーズを加えて溶かす。
- ⑥ 火を弱め、胚芽ルー、カレールウを鍋に加える。
- ⑦ 仕上げにウスターソースを加える。
- ⑧ 皿に、もち麦ごはんを盛りつけ、⑦のカレーをかける。

こんにちは!

ハローワーク羽咋です!



ハローワーク羽咋

◆ 企業の皆さまへ 高齢者を採用してみませんか?

人材確保に苦慮している企業がある一方で、就職を希望する高齢者も多くいます。

◆ 高齢者を採用するメリットは?

- 高齢者は「高い就業意識」を持っています。そのバイタリティーが、職場の活性化につながります。
- 高い技術・経験・知識・ノウハウを持った人材が多く、若い人材への技術継承に大きな役割を担っています。
- 「早朝勤務でも大丈夫」など、勤務時間や休日などに柔軟な対応ができる人も多くいます。
- 高齢者の雇用により、国の助成制度を活用できる場合があります。



◆ 高齢者の採用を進めるには?

まずは、社内の業務をひとつずつ洗い出し、仕事のシェアをするなど、高齢者に適合するような業務がないか、勤務時間はどうかなど、少しの工夫や作業環境の改善も含めて、柔軟に考えてみてはいかがでしょうか。高齢者の採用を前向きに進めるならば、ぜひハローワーク羽咋に対象の求人を提出してください。「**高齢者応援求人**」として公開します。

◆ 仕事を探している高齢者の皆さまへ

企業からの「**高齢者応援求人**」は、ハローワーク羽咋の「**高齢者応援求人コーナー**」で公開しています。手に取って熱心に閲覧している人は多くいます。ほかに訓練情報なども公開しています。気軽にお越しください。

問 ハローワーク羽咋 ☎ 0767-22-1241

法律 相談

・弁護士 國田 武二郎 (堀松出身)

東京地検、名古屋地検、横浜地検、仙台高等検察庁検事等を歴任。現在は「あすなろ法律事務所」を開業し弁護士として活動しています。愛知学院大学の特別教授も務めています。



ニシキヘビの飼育について

Q 5月、神奈川県内のアパートで飼育していたアミメニシキヘビが逃げ出し、大騒ぎになりましたが、このような危険なヘビを飼育してもよいのでしょうか。もし、人に危害を加えた場合、飼い主はどのような処分をつけるのでしょうか。

A アミメニシキヘビは、ヘビの中でも巨大で、毒は持っていないものの、締め付ける力が強く、2012年4月、茨城県内でペットとして飼っていた男性が締め付けられて死亡した事故が発生しています。このように、人の生命、身体または財産に害を加えるおそれのある動物について、「特定動物」と指定し、原則その飼育、保管を禁止しています(動物の愛護及び管理に関する法律)25条の2。これに反して飼育した場合6月以下の懲役または100万円以下の罰金に処せられます。ただし以前は、飼育の構造、規模、保管方法などを記載した書面などを提出して、都道府県知事の事前許可があれば飼育できました。

許可後も飼育施設などの変更をする場合には、あらかじめ別途許可が必要で、許可を受けずに飼育施設を変更した場合には、同様の罰則規定があります。質問の神奈川県の場合、事前に許

可を得て飼育していましたが、許可を得たガラス製のケージではなく、木製ケースに蛇を入れており、変更の許可を受けていませんでした。したがって、罰則を受ける可能性があります。なお、2020年6月の法改正で、「特定動物」をペットとして飼育することは禁止されました。ただし、法改正前に飼育している場合は適用外なので、その動物が死ぬまで面倒を見ることとなります。

許可が出た場合の飼い主の義務ですが、動物の健康や安全を保持することにも、人の生命、身体、財産などに危害を加え、迷惑を及ぼすことのないように努め、動物の逃走を防止するための措置を講じなければならないと定めています。

人に危害を加えた場合の責任ですが、民法では、動物の占有者・保管者の責任を規定し、動物がかみついたりなどして人に危害を加えた場合には、賠償責任を負うと規定しています。

また、刑法上でも重過失致死傷罪(211条5年以下の懲役・禁固または100万円以下の罰金。過失傷害(30万円以下の罰金、過失致死(50万円以下の罰金に処せられます。

※逃走(いつそう) 走って逃げる

さあ! あたらしいステージへ!!

人生100年

60歳以上
シニアの新しい働き方

志賀町
シルバー人材センター

羽咋郡志賀町富来領家町甲 10
☎ 42-2170

TEL 42-2170

ケーブルのインターネット **1ギガ光は速い!!**

ひかり1ギガ ケーブルテレビの多チャンネルと同時加入で

6,050円 ▶ 4,950円

光100メガ、4,950円/月 ▶ 3,850円/月 (ケーブルテレビ多チャンネル同時加入)

※本サービスはベストエフォートサービスであり、通信速度を保証するものではありません。パソコンや接続する環境により最大速度でのご提供ができない場合があります。○表記の金額は全て税込価格です。

金沢ケーブル 今すぐ、加入のお申し込みは **0120-751-114** 年中無休 土日祝も受付

有料広告欄



志っ張り フィットネス



— 健康や体力の維持・向上を目指した運動やストレッチを紹介します —

体幹トレーニング



① 椅子に背筋を伸ばして座る。両手は胸に置き、右脚をへその高さまで上げ10秒キープする。反対側も行う。



② つま先まで真っすぐに両足を上げ、左右交互に脚を上げ下げする。10回程度行う。



③ 両手を広げる。脚を伸ばしながら上げ10秒キープする。



ここが POINT!

- (1) 姿勢が丸くならないように気をつけましょう。
- (2) 交互に脚の上げ下げをするときは、椅子のふちをつかむとよいでしょう。
- (3) 脚を動かす際には、おなかに力が入った状態で行いましょう。

【注意】

- ・体調が悪い日は、無理せずしっかり休養をとりましょう。
- ・治療中の病気がある場合は、主治医に相談のうえ、始めましょう。

ミスノスポーツサービス (株)
インストラクター 西 紘希

地域安全ニュース



車上ねらいに気をつけましょう

夏は人が集まる場所への外出の機会が増えますので、車で外出の際は車上ねらいに注意しましょう。羽咋署管内でも、令和2年中に発生した車上ねらい被害にあった車両のうち、全てが鍵をかけていませんでした。身近な場所でもエンジンをかけたまま駐車せず、鍵をかけましょう！

【車上ねらい対策】

- ・**「エンジンを切って鍵をかける」**
短時間でも鍵をかけましょう。エンジンをかけっぱなしだと車自体が盗まれる可能性もあります。
- ・**「車内に荷物を残さない」**
窓ガラスが割られる被害も発生しています。車を離れる際は、どんなわずかな時間でも荷物を置かないようにしましょう。
- ・**「盗難防止機器を活用する」**
イモビライザーやセンサー式警報装置など、セキュリティシステムを利用すると、防犯効果が高まります。

※ イモビライザー … 電子的な鍵の照合システム



羽咋警察署 ☎ 22-0110 ・ 羽咋郡市防犯協会連合会 ☎ 22-4970

ゴミメーター

(家庭から収集した燃えるごみの量)

昨年より
24 tの減量!

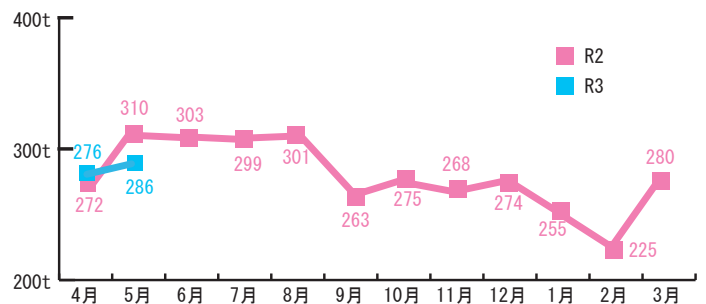

環境安全課 ☎ 32-9321

7月の

しかチャンネル 番組ガイド

デジタル:9ch STB:038ch



今月の番組

企画番組・再放送番組

(番組内容はテレビの番組表でご確認ください)

志賀中学校吹奏楽部

「ありがとうコンサート」

避難情報が変わりました

環境安全課からのお知らせ

データ(d)放送を使ってみましょう

- ・お知らせ
- ・お悔やみ
- ・ゴミの日

志賀町からのお知らせ

- 7:03 ~
- 9:00 ~
- 18:00 ~
- 19:00 ~

しかチャンネルニュース放送予定

- ・読書活動の推進で志賀小学校が文部科学大臣表彰
- ・福田水産のインドネシア研修生に感謝状贈呈
- ・JA志賀が医療従事者などに志賀産パック米を寄贈
- ・ジョージア料理講習会を開催
- ・ジョージア料理が学校給食メニューに

【字】一部または全部に字幕入り
【再】再放送
【手】一部または全部に手話入り
※都合により、放送内容を一部変更することがあります。番組表は地上デジタル放送の電子番組表(EPG)でもご覧いただけます。

ケーブルテレビに関するお問い合わせは
志賀町ケーブルテレビ(情報推進課)

☎ 32-9999

E-mail jyouhou@town.shika.lg.jp

| 曜日 | 月・火・水・木・金 | 土・日 |
|-------|--|--|
| 時間 | 番組内容 | |
| 7:00 | 【字】おくやみ情報 | |
| 7:03 | 【字】志賀町からのお知らせ・しかチャンネルニュース・ | |
| 7:41 | 【字】みんなでやらんけ! 志賀体操(志賀高校生) | |
| 7:55 | 北陸電力文字情報 | |
| 8:00 | 志っ祭りフィットネス & 志っ祭り体操足若体操 ver.・尿もれん体操 | |
| 8:45 | 北陸電力志賀原だより & 北陸電力文字情報 | |
| 9:00 | 【字】志賀町からのお知らせ 【字】避難情報が変わりました 志賀中学校吹奏楽部「ありがとうコンサート」 | |
| 9:55 | 北陸電力文字情報 | |
| 10:00 | 図書館だより・児童館だより・行政情報 | |
| 10:45 | 北陸電力志賀原だより & 北陸電力文字情報 | |
| 11:00 | 北國新聞ニュース・プラス | |
| 12:00 | (金沢ケーブル) | |
| 13:00 | 【字】おくやみ情報 | |
| 13:03 | 【字】今月のお料理レシピ & 志っ祭りフィットネス・認知症予防Ver. 【字】志賀町からのお知らせ | |
| 13:32 | 【字】志っ祭り体操 足若体操ver. | |
| 13:55 | 北陸電力文字情報 | |
| 14:00 | 【字】しかチャンネルニュース | |
| 14:45 | 北陸電力志賀原だより & 北陸電力文字情報 | |
| 15:00 | 北國新聞ニュース・プラス | 【字】データ(d)放送を使ってみましょう・ 志賀中学校吹奏楽部 「ありがとうコンサート」ほか |
| 16:00 | 【金沢楽座・まちすた330】 (金沢ケーブル) | |
| 17:00 | 【字】今月のお料理レシピ & 志っ祭りフィットネス・認知症予防Ver. | |
| 17:25 | 図書館だより・児童館だより | |
| 17:45 | 北陸電力志賀原だより & 北陸電力文字情報 | |
| 18:00 | 【字】志賀町からのお知らせ 【字】避難情報が変わりました・データ(d)放送を使ってみましょう | |
| 18:55 | 北陸電力文字情報 | |
| 19:00 | 【字】志賀町からのお知らせ 【字】しかチャンネルニュース | |
| 19:55 | 北陸電力文字情報 | |
| 20:00 | 企画番組・再放送 | |
| 20:50 | 北陸電力志賀原だより | |
| 21:00 | 【~15日】企画番組・再放送など 【16日~】志賀中学校吹奏楽部「ありがとうコンサート」 | |
| 21:50 | 北陸電力志賀原だより | |
| 22:00 | 【~15日】志賀中学校吹奏楽部「ありがとうコンサート」 【16日~】企画番組・再放送など | |
| 22:55 | 北陸電力文字情報 | |
| 23:00 | 【字】おくやみ情報 | |
| 23:03 | 終了 | |

花のミュージアム フローリィからのお知らせ

こどもクラフト教室開催

■8月7日(土) 14:00~

■猫の箱庭風 貯金箱

※お金の取出し口が赤いおせん

■参加費: 1,200円(税込)

■先着15名さま ■対象: 小学生以下のお子さま

※詳しくは、花のミュージアムフローリィへお問い合わせ下さい。

【教室申込方法】電話または、Eメールをお願いします。

Eメールの場合は、ご希望の教室・お名前・住所・連絡先をご記入下さい。

☆夏休みの宿題に
おすすめ!!



猫の箱庭風 貯金箱(イメージ)
価格¥1,200 9cmx8cmx10cm 高さ9cm

7・8月土日限定
おすめメニュー!!



■開館時間 / 10:00~16:00(入館無料)
■休館日 / 毎週月曜日(祝日の場合は翌日)
冬期休館(12月下旬~3月下旬)
■電話 / 0767-32-8787
■Eメール / flower-museum@fleuri.jp

・開館時間等変更する場合があります。ご来店時ホームページでご確認ください。

FLEURI Instagram
フォトコンテスト開催

Instagram

■期間7/1~7/31

あなたの「いいね!」を
お待ちしております。

・詳しくは、インスタ・ホームページでご確認ください。



花のミュージアム
フローリィ

戸籍の窓



町の人口

(令和3年5月末現在)

| | 6月 | 前月比 |
|-----|---------|------|
| 総人口 | 19,369人 | △19人 |
| 男 | 9,239人 | △4人 |
| 女 | 10,130人 | △15人 |
| 転入 | 32人 | △16人 |
| 転出 | 35人 | △13人 |
| 出生 | 3人 | 1人 |
| 死亡 | 19人 | △13人 |
| 世帯数 | 8,020世帯 | 6世帯 |

【お断り】

このコーナーは、当町で届け出をした希望者のみ掲載しています。また、他市町村での届け出を予定し、掲載希望の場合は申請が必要です。住民課 ☎ 32-9121 まで

| 氏名 | 本籍 | 新本籍 |
|-------------------------------------|-------------|-------------|
| 河村 伊藤 山下 氏名 谷中 俊和 真和 麻瑚 俊哉 友里 | 富栄領家町 栗山 | 富栄領家町 栗山 |

結婚 6組

| 氏名 | 保護者名 | 本籍または住所 |
|-------------------------|---------------|--------------------|
| 高本 優真 木下 里紗 出水 颯真 | 綾大 健 智拓 子也 | 綾佳 輔 高濱町 高濱町 |

赤ちゃん 3名

| 氏名 | 年齢 | 本籍または住所 |
|----------------------------|-------------------|------------------|
| 久木 信行 氏名 村山 信行 谷内 幸一 | 94歳 55歳 93歳 | 西海風無 米浜 宿女 |

おくやみ 20名

| 氏名 | 本籍 | 新本籍 |
|---|-------------------------|--------------------------|
| 山口 松本 半犬 町藤 谷泉 氏名 口本 山 飼 田 内 泉 祐司 智雅 亮 奈津美 順平 可奈 貴大 | かほく市 京都府 福野 宿女 | かほく市 京都府 福野 高濱町 |

発熱などの症状がある人は、まずは**かかりつけの医療機関**に**電話**で相談してください。相談する医療機関に迷う場合は

石川県発熱患者等受診相談センター
☎ 0120-540-004
(フリーダイヤル・24時間受付)



| 氏名 | 年齢 | 本籍または住所 |
|--|---|---|
| 浦野いせ子 高岡喜一 百浦文字 瀧田俊勝 浦野俊子 柳川恵美子 田中勇 石田克志 村山紀一 大島恵美子 岩崎行雄 小坂久一 平島千代子 清水吉嗣 坂下昌紅 名船幸三 山口ミチ子 | 95歳 91歳 97歳 75歳 93歳 76歳 85歳 76歳 81歳 80歳 84歳 90歳 91歳 88歳 89歳 71歳 97歳 | 上野 福浦港 赤住 川尻 富来七海 清水今江 大島 米浜 田原 富栄地頭町 矢田 鹿頭 米町 広地 富栄地頭町 長沢 |

医療機関からのお知らせ

新型コロナワクチン接種に伴い、休診日が変更となる場合がありますので、事前にご確認ください。

| + | 7月 | 休日当番医 (9:00 ~ 12:00) | | 小児当番医 (9:00 ~ 12:00) | | 当番薬局 (9:00 ~ 13:00) | |
|-----------|------------------------------------|--|--------------------------------|---------------------------------|------------------|------------------------|--|
| | | 4日 ⓑ | いがわ内科クリニック 羽咋市鶴多町 ☎ 22-7800 | 恵寿総合病院 七尾市富岡町 ☎ 0767-52-3211 | 笠原健招堂薬局 富来領家町 | | |
| 11日 ⓑ | 向クリニック(内) 富来領家町 ☎ 42-1151 | 志賀クリニック 高濱町 ☎ 0767-32-5307 | プリスケア薬局 高濱町 | | | | |
| 18日 ⓑ | 岩脇医院(耳鼻咽喉科) 羽咋市市場町 ☎ 22-0131 | 公立能登総合病院 七尾市藤橋町 ☎ 0767-52-6611 | さくら薬局 羽咋市場店 | | | | |
| 22日 ⓐⓑ | 志賀クリニック(内) 高濱町 ☎ 32-5307 | さはらファミリークリニック 七尾市石崎町 ☎ 0767-62-3765 | はくい薬局 羽咋市場町 | | | | |
| 23日 ⓐⓑ | 田村眼科クリニック 羽咋市鶴多町 ☎ 22-0026 | 公立羽咋病院 羽咋市場町 ☎ 0767-22-1220 | 押水瑠璃光薬局 宝達志水町前 | | | | |
| 25日 ⓑ | 河崎医院(外・胃腸・内) 高濱町 ☎ 32-0019 | 公立能登総合病院 七尾市藤橋町 ☎ 0767-52-6611 | 志雄瑠璃光薬局 宝達志水町荻 | | | | |
| | 羽咋診療所(内) 羽咋市柳橋町 ☎ 22-5652 | | | | | | |
| | 森田クリニック(形成・皮膚) 羽咋市鶴多町 ☎ 23-4775 | | | | | | |
| | 前川医院(内) 羽咋市酒井町 ☎ 26-0210 | | | | | | |
| | 加藤病院(内) 高濱町 ☎ 32-1251 | | | | | | |
| | 前川医院(内) 羽咋市酒井町 ☎ 26-0210 | | | | | | |

虫歯のない子 集まれ〜♪



5月27日の3歳児健診分

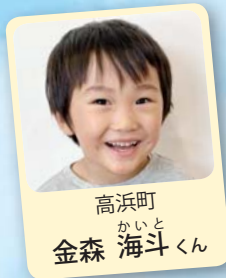

ふるさと志賀 リレーマラソン2021

ランナー募集

コース案内図

- 【日 時】 **10月17日** 日
スタート 9:30 予定
- 【コ ー ス】 富来行政センターを起終点とした周回コース
- 【距 離】 小学生(男・女)、
中学生女子、一般女子の部
→ 2.1km × 4人 = 8.4km
中学生男子、一般男子の部
→ 2.4km × 4人 = 9.6km
- 【申込方法】 指定の申込書に必要事項を記入の上、志賀町役場生涯学習課まで申し込んでください。
- 【申込期限】 9月1日 ㊦ 参加費は無料
- 【表 賞】 チーム表彰、個人表彰
各部門1~3位
(副賞1位3万円相当の商品券など)



【申込用紙設置提出場所】

- ・志賀町総合体育館
 - ・富来行政センター
 - ・志賀町役場3階 生涯学習課
- ※申込用紙は町ホームページからもダウンロードできます。

申問 生涯学習課 ☎ 32-9350

