

新型コロナウイルスワクチン接種について

【オミクロン株対応ワクチンについて】

町では10月からオミクロン株対応ワクチンの接種を開始します。オミクロン株対応ワクチンは、従来株とオミクロン株(BA.1)両方成分が含まれ、従来型ワクチンを上回る重症化予防効果が期待されており、感染予防、発症予防を目的に接種を行います。

接種会場や予約方法など詳しくは、順次個別に案内しますのでお待ちください。



ワクチン接種までの流れ

1 接種場所を決めて予約

●電話で予約する

志賀町コールセンターへ電話
☎ 0120-384-028

●パソコン、スマートフォンから予約する

志賀町ホームページから接続します。→



※インターネット予約できない場合は、志賀町コールセンターへ電話してください。

2 ワクチンを接種する

・マスクを着用し、肩を出しやすい服装で接種会場に来てください。

当日の持ち物

- 予診票 (事前に記入してください)
- 新型コロナウイルスワクチン予防接種済証
- 本人確認書類 (マイナンバーカード、運転免許証、保険証など)
- お薬手帳 (持っている人)

※接種前に自宅などで体温を測定し、明らかな発熱がある場合や体調が悪い場合などは、接種を控え、予約したコールセンターや医療機関に連絡してください。

対象者	12歳以上で1・2回目接種を完了した全ての人 まずは、①②③の対象者に接種します(順次対象者を拡大予定)。 ①60歳以上で4回目接種がまだの人 ②18歳以上60歳未満で4回目接種がまだの人のうち 下記に該当する人 ・基礎疾患を有する人 ・医療機関・高齢者施設などに従事する人 ・その他、重症化リスクが高いと医師が認める人 ③12歳以上で3・4回目接種がまだの人
接種間隔	2回目または3回目接種から少なくとも 5カ月以上 空けます
接種回数 / 接種費用	1回 / 無料 (10月から3～5回目接種はオミクロン株対応に切り替わります) ※1～2回目(1～3回目)で使用したワクチンの種類に関わらず、3回目または4回目接種を受けることができます。 ※オミクロン株対応ワクチン接種は1人1回だけ接種します。
使用ワクチン	ファイザー社のワクチン

医療機関	接種時間 (予定)	予約先	使用ワクチン
志賀クリニック	①～④ 接種時間は曜日によって異なります。 案内をご確認ください。	志賀町 コールセンター ☎ 0120-384-028 または インターネット	ファイザー社 ワクチン (オミクロン株 対応)
町立富来病院	⑤ (13:30～15:30)		

【1・2回目接種について (12歳以上)】

医療機関	接種予定	予約先	使用ワクチン
池野整形外科・耳鼻咽喉科医院	⑥ (10:30～15:30)	志賀町コールセンター ☎ 0120-384-028 または インターネット	ノババックス

接種の予約・相談に関して

志賀町コールセンター ☎ 0120-384-028
(8:30～18:00 日曜・祝日は除く)

副反応や医学的な問い合わせ

石川県発熱患者等受診・コロナワクチン副反応相談センター
☎ 0120-540-004 (9:00～21:00 無休)

インフルエンザワクチン接種について

【10月から、インフルエンザの予防接種開始】

町では現在、新型コロナウイルスワクチン接種を行っています、10月から、インフルエンザの予防接種も開始します。

新型コロナウイルスワクチンとインフルエンザ予防接種の接種間隔の規定がなくなり、同時接種が可能となりました。

接種を受けてから効果が出るまでに時間がかかります。接種希望者は、流行前の接種をおすすめします。

大切なお知らせ

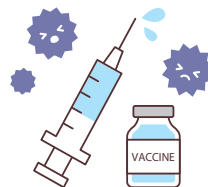

高齢者の接種について

◆ 接種期間 **10月1日(土)～12月28日(水)**

◆ 対象者

- ・ 満65歳以上の人
- ・ 満60～64歳までの心臓や腎臓、呼吸器などに重度の障害を有する人(身体障害1級程度)
- ※対象者には接種券を郵送します。

◆ 自己負担 **1,300円** (生活保護世帯は無料)

◆ 利用方法

- ① 接種を希望する医療機関に、必ず事前に予約をしてください。
- ② 受診前に体温を測るなど、体調に問題がないことを確認してください。
- ③ 事前に予診票を記入し、持参のうえ、必ずマスクを着用して受診してください。



☎ 保健福祉センター ☎ 32-0339

子どもの接種費用助成について

◆ 実施期間 **10月1日(土)～令和5年1月31日(火)**

◆ 対象者 満6カ月児～令和5年3月31日までに18歳になる人

◆ 助成額 1人1回 **2,000円**
※13歳未満は2回、13歳以上は1回

◆ 利用方法

- ① 助成を希望する保護者は、母子健康手帳を持参して、子育て支援課または富来支所で申請してください。
- ② 事前に希望の医療機関に予約をしてください。
- ③ 受診前に体温を測るなど、体調に問題がないことを確認してください。
- ④ 交付された接種券と母子健康手帳を持参のうえ、必ずマスクを着用して受診してください。
- ⑤ かかった費用から2,000円を引いた残額を医療機関に支払ってください。

※ 医療機関によって、接種費用が異なりますので事前に確認してください。



◆ 町内予防接種協力医療機関(50音順)

医療機関名	電話番号	対 象			
		6カ月～1歳	1歳～就学前	小・中学生	高校生以上
池野整形外科・耳鼻咽喉科医院	32-0040	×	○	○	○
加藤病院	32-1251	×	×	○	○
河崎医院	32-0019	×	○	○	○
志賀クリニック	32-5307	○	○	○	○
四蔵医院	37-1030	×	×	○	○
町立富来病院	42-1122	×	×	×	○
ひよりクリニック	42-2300	×	×	○	○

上記以外で接種を希望する人は、事前に子育て支援課へ問い合わせてください。

☎ 子育て支援課 ☎ 32-9122

令和5年度

保育園・認定こども園の 入園申し込みを受け付けます

令和5年度の入園申し込みを受け付けます。申込書に必要事項を記入し、入園を希望する施設へ提出してください。
(新規入園、継続入園ともに申し込みが必要)

受付期間 10月3日(月)～21日(金)まで

入園期間 令和5年4月1日(土)～
令和6年3月31日(日)まで

支給認定区分	対象とする子ども	利用施設
1号認定	満3歳以上の就学前の子ども (2号認定を除く)	認定こども園
2号認定	満3歳以上で保護者の就労や疾病などにより、保育を必要とする子ども	保育園、 認定こども園
3号認定	満3歳未満で保護者の就労や疾病などにより、保育を必要とする子ども	

◎2号・3号認定は、保護者の就労時間などにより、最長11時間利用できる「保育標準時間」と、最長8時間利用できる「保育短時間」に区分されます。

教育・保育給付認定

保育園・認定こども園などを利用する際は、「教育・保育給付認定」を受ける必要があります。

入園基準

保護者や同居の親族が就労や疾病などで子どもを保育できない場合

保育料

4～8月分は保護者の令和4年度町民税所得割額を、9～3月分は令和5年度町民税所得割額をもとに決定します。(3歳～5歳児の保育料、副食費は無償です。)



町内施設一覧 (公立2カ所、私立1カ所)

*いずれの施設も、生後2カ月からの受け入れとなります。

区分	町内施設	所在地	電話番号	定員	保育利用可能時間 (月～土曜日)		特別保育	
					教育 (1号)	保育 (2・3号)	延長保育(※)	休日保育
公立	高浜保育園	高浜町	☎ 32-0214	145人	【保育短時間】 8:30～16:30 【保育標準時間】 7:30～18:30	月～金曜日 8:00～16:00	【保育短時間】 7:00～8:30 16:30～19:00	○
	とぎ保育園	富来領家町	☎ 42-0366	126人			【保育標準時間】 7:00～7:30 18:30～19:00	
私立	幼保連携型 認定こども園 すばる幼稚園	高浜町	☎ 32-2640	250人	【保育短時間】 8:00～16:00 【保育標準時間】 7:30～18:30	7:00～8:00 16:00～19:00	【保育短時間】 7:00～8:00 16:00～19:00 【保育標準時間】 7:00～7:30 18:30～19:00	○

(※)延長保育は別途料金が必要です。



申し込み方法

新規申し込みの人	継続利用の人	町外の施設を利用する人
①保育園または子育て支援課窓口で教育・保育給付認定申請書兼入所申込書を受け取ってください。 ②必要書類をそろえ、入所申込書と一緒に希望する保育園へ提出してください。 ③志賀町から支給認定証を交付します。 (2月頃予定) ④志賀町から入所承諾書を交付します。 ⑤決定した保育園を利用できます。	①保育園から教育・保育給付認定現況届を兼ねた入所申込書を配布します。 ②必要書類をそろえ、入所申込書と一緒に保育園へ提出してください。 ③志賀町から入所承諾書を交付します。 ④決定した保育園を継続利用できます。	保護者の勤務先が町外であるなどの理由で、町外の幼稚園や保育所、認定子ども園などの利用を希望する人や、すでに利用している人で継続を希望する場合は、子育て支援課窓口で手続きが必要です。

10/1 土 13:30 ~

工作教室

♪ Trick or Treat ♪

ハロウィーン工作づくりをみんなで楽しみましょう♪



対象：小学生
定員：8人
指導：児童館職員



要予約

10/8 土 13:30 ~

さつまいも掘り

ファーム児童館で、春に植えたさつまいもの収穫です。大きいおいもが出てくるかな？楽しみに来てください♪ 汚れても良い服装で来てくださいね。長靴と軍手も持ってきてね。

定員：20人
指導：児童館職員



要予約

10/12 水 10:30 ~

10/26 水 10:30 ~

親子リトミック遊び

絵本の読み聞かせ、手遊びや歌、親子のスキンシップを楽しみ、リフレッシュ♪お父さんの参加も増えています。お気軽に参加してください！

対象：乳幼児親子
定員：8組
指導：松本有美先生



要予約

★『児童館だより』しかチャンネルで放送中！★

児童館の楽しい教室やイベント情報が盛りだくさん♪

※来館時は、マスクの着用をお願いします。状況によりイベント・教室を中止する場合は、ホームページなどでお知らせします。

休館日 10月10日(月祝)・16日(日)

開館時間 9:00 ~ 17:30

〒志賀町児童館 ☎ 32-1724

令和5年度

放課後児童クラブ入会申請のご案内

保護者・祖父母が、仕事などの理由により日中家に不在で、学校の放課後や長期休業期間に養育することが困難な家庭の児童を対象に、家庭に代わって安心して過ごすための「生活の場」として、志賀・富来の両地区に放課後児童クラブを設置しています。

令和5年度の入会受付を始めますので、入会を希望する人は申請書を各放課後児童クラブへ提出してください。申込多数の場合は、特別な理由がない場合、入会の希望に沿えない事がありますのでご了承ください。



対象学年	小学校1年～6年生
負担金	保育料 6,000円(児童1人月額) おやつ代 2,000円(児童1人月額) 保険料 800円(児童1人年額)
申請書	新1年生：保育園などから配布 1～5年生：学校から配布
提出期間	10月3日(月)～10月31日(月)
入会の優先順位	入会基準を満たしている児童について、以下の順で入会を承諾します。 ① ひとり親家庭 ② 低学年の児童 ③ 学年が同じ場合 保護者の勤務日数や時間、近隣の親族の有無などを考慮し、優先順位を決定します。

〒志賀放課後児童クラブ(志賀小学校に隣接) ☎ 32-0384

〒富来放課後児童クラブ(富来小学校校舎内) ☎ 42-0113

文芸教室

秋の増刊号



貝がら川柳社

雨だれの音が聞きたくなる猛暑
 雨予報当てにしたいが降らぬ日々
 ありがとう恵みの雨に感謝する
 雨水もかれて野菜に水運ぶ
 行きは雨帰りは晴れて忘れ傘
 雨の夜一度に降って逃げ遅れ
 マスクごし人間違いに汗がでる

静香 炭谷 美朝子 明日香 初音 善春 彰一

富来俳壇

水盤の鶯草ゆれて大空へ
 想い出の溢るる友や稲穂波
 鯖一尾能登ふるさとの味噌煮かな
 洗濯物に蝉が顔打つ昼下がり
 夏まつり息吹き返し町を練る
 仰ぎ見る夜空一杯天の川
 深更の追憶の涯遠太鼓

川田まさを 浅野 照子 小島 史子 新澤 和子 玉川由美子 たみこ よしへひてふ

志賀歌会

独活蕨摘みて待てりとさそいきた
 義母の電話はもうかかることなし
 迷る水あふれさせ若葉あらう
 穂なる国に在る幸せ

泉 広栄 芳岡 典子

支え合い重ねし月日金婚の

子等の拍手に胸あつくなりて

移住せしとふ二人が点す明り見ゆ

夕べかそけき眩月かかりて

この見らと供に暮らせば楽しからん

走り回る音ころろ笑う声

暮れなずむ高層ビルの街に来て

患う君に逢うはくるしき

目覚めれば真夜中の月高く澄み

片眼で眺む医科大の窓

金木犀緑の古き葉掃きをれば

リハビリだよと風吹き散らす

朝露に囲まれし豆摘み採れば

あおげる顔に露雨が振る

黄金の麦の実りの見事さよ

揺れて波打ち刈り取られゆく

今は亡き級友と巡りし能登半島

祿剛崎に佇ちし日ふと恋ふ

安中加奈子 浜崎みのり 福島 信子 田端 正敏 岩上 久枝 吉本 與彦 吉本 正子 山瑞千代子 吉崎てい子

「門」土筆の会

雨晴れて拳骨ほどの栗の穂
 杉木立抜けて山門月皓皓
 杉を背に青く輝やく今日の月
 この鶯草レンタルですと坊守さん
 垣の外宿とる虫の一夜かな
 ねじ花に心おどらす男かな

池田 玲子 前川美代子 藤川 増野 屋敷 香陽 高岩 満 安田紀美恵

投稿 短歌、俳句、川柳

万緑や道を譲らる電動車
 夏一夜スーパームーンおぼろなり
 天高く下向き咲きし百合の花
 この暑き店へ行くのも控えけり
 小止みの間無事に燃え立つ大文字
 戦後派も銃後の護りも死語となり
 コロナと猛暑世界ゆるがす
 高齢の認知検査のテスト受け
 小学の頃甦る時
 糸状の白き細かきからすうり
 赤のなつかし秋にぶらりと
 悔やむ喪主母港の釜石連れやれず

芳子 さちこ 岩田 勇 山守 宏子 土田エミ子 智子 光雄 志津江

マグロ・戦没 マーシャル諸島

松本理希三

「文芸教室」に掲載する作品を募集しています。短歌、俳句、川柳については1人1首(1句)として、毎月25日までに送付してください。紙面の都合上、掲載できない場合もありますのでご了承ください。(連絡先必須) ■宛先 / 〒519-0198 志賀町末吉古1-1 志賀町教育委員会生涯学習課まで



志賀・富来両館

保存期間の過ぎた 雑誌をお配りします！

10/15 (土) ~ 11/20 (日)

※ 10/15 (土) ~ 10/21 (金)
10/22 (土) ~ 11/2 (金)

1人3冊まで
冊数制限なし

新着案内

おすすめ PICK UP!

【一般書】

- 夜の道標 芦沢 央
- レペゼン母 宇野 碧
- 祈りのカルテ 2 知念実希人
- 汝、星のごとく 凧良 ゆう
- クリ粥 山本 一力

【児童書】

- タコとだいこん 伊佐 久美
- スパイ暗号クラブ1 ペニー・ワーナー
- とんかつのぼうけん 塚本やすし
- SDGsのサバイバル 韓 賢東
- ガリレオの事件簿1 東野 圭吾

【DVD】

- トップガン
- いのちの停車場
- ねずみくんのチョコッキ 1

【CD】

- LOVE ALL SERVE ALL 藤井 風
- melody of memory
CITY POP OF TETSUJI HAYASHI SELECTION

おすすめの本

【志賀町立図書館】

ルポ誰が国語力を殺すのか

石井 光太(文藝春秋)

「ごんぎつね」の読めない小学生、
反省文の書けない高校生…など、
子どもたちの国語力が失われている
のはなぜか。社会を鋭い視点で切り
開く著者による渾身のルポルタージュ。
国語力回復の道筋とは？！

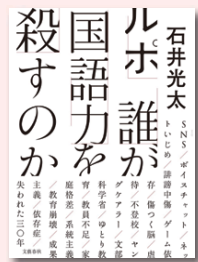

【富来図書館】

90歳になっても、楽しく生きる

樋口 恵子(大和書房)

人生100年時代。前向きに、老いを受け入れ、感謝の気
持ちは忘れず、言うべきことは言う。ヒグチさん90歳に
よる老いの知恵袋を、痛快エッセイとともに生きるコツ
を伝えています。(例えば、サイフは絶対手放さないなど)。

「志賀町立図書館」「富来図書館」ともに

Instagram Twitter で発信中！

図書館のイベントや展示、魅力を発信しています！
「志賀町立図書館」「富来図書館」で、検索してみてください！

Facebook・ケーブルテレビ
の「図書館だより」も見てね！



おはなし会

職員による絵本の読み聞かせ

日時：10月5日(水) 19日(水) 16:00～17:00

場所：志賀町立図書館・絵本コーナー



休館日 10月3日(月)・10日(月・祝)・17日(月)・
24日(月)・31日(月)

開館時間 平日 9:30～18:00 (土・日・祝)～17:00

☎ 志賀町立図書館 ☎ 32-1740

☎ 志賀町立富来図書館 ☎ 42-2777

公益社団法人 志賀町シルバー人材センター 会員募集

● 仕事を依頼したい

「人を雇うまでもなく、専門業者に頼むほどでもないが、誰かに頼むあてがない」…

● 仕事をしてみたい

町内に住む健康で働く意欲のある60歳以上の方なら、誰でも会員になれます。



まずは、お電話ください！！

☎ (0767) 42-2170

(富来行政センター内)