



5

2023

(令和5年)

No.213

一年生♪
ぴかぴか
今日から



町LINE
友だち追加
@shikatown



「マチカド」
自治体広報誌
配信アプリ

INDEX

新型コロナウイルスワクチン接種	2 - 3
ウィッグ・乳房補整具の購入費用助成	4
まちかど NEWS	8 - 9
情報パーク	10-15
しかチャンネル番組ガイド	18

ページ

2 - 3
4
8 - 9
10-15
18

入学式を終えた志賀小学校の一年生（4月7日(金)撮影）

新型コロナウイルスワクチン接種



【令和5年春開始接種】

5月から8月に実施する新型コロナウイルスワクチン接種は、重症化予防を目的に接種を行います。

接種会場や予約方法などに関する詳細は、順次個別に案内しますのでお待ちください。

対象者	<p>初回（1、2回目）接種が完了し、前回接種から3カ月以上が経過した</p> <p>①65歳以上の人 ②12歳以上64歳で</p> <ul style="list-style-type: none"> ・基礎疾患を有する人 ・その他重症化リスクが高いと医師が認める人 ・医療機関や高齢者施設・障害者施設などの従事者 <p>※12～17歳の方は保護者の同伴をお願いします。 ※12～64歳で上記に該当する人は、新型コロナウイルスワクチン接種券発行申請書にて事前に申請してください。</p>
接種費用	無料
接種回数	1回
使用ワクチン	モデルナ社オミクロン株対応ワクチン

※今まで接種したワクチンの種類に関わらず、接種を受けることができます。

【1～2回目接種（12歳以上）】

医療機関	接種日	使用ワクチン	予約先
池野整形外科・耳鼻咽喉科医院	5月2日 （火） 5月23日 （火） (10:30～15:30)	ノバボックス	志賀町コールセンター ☎ 0120-384-028

ワクチン接種までの流れ

1 接種場所を決めて予約

●電話で予約する

志賀町コールセンターへ電話する

☎ **0120-384-028**

(8:30～18:00 日曜・祝日除く)

※一部医療機関の予約先が異なりますのでご注意ください。

●パソコン、スマートフォンから予約する

志賀町ホームページから接続。

右のQRコードからも接続できます。→



2 ワクチンを接種する

・マスクを着用し、肩を出しやすい服装で接種医療機関に来てください。

当日の持ち物

■**予診票**（事前に記入してください）
※12～15歳は保護者の署名が必要。

■**新型コロナウイルスワクチン予防接種済証**

■**本人確認書類**（マイナンバーカード、運転免許証、保険証など）

■**お薬手帳**（持っている人）

※接種前に自宅などで体温を測定し、明らかな発熱がある場合や体調が悪い場合などは、接種を控え、予約したコールセンターや医療機関に連絡してください。

▶接種の予約・相談に関して…

志賀町コールセンター

☎ **0120-384-028**（平日・土曜日 8:30～18:00）

▶副反応や医学的な問い合わせ…

石川県発熱患者等受診・コロナワクチン副反応相談センター

☎ **0120-540-004**（9:00～21:00 無休）

医療機関	接種時間 (予定)	備考
岡田医院	月,水,金 (9:00 ~ 11:30、14:00 ~ 17:00) 火,木,土 (9:00 ~ 11:30)	予約先 ☎ 090-2521-3049
池野整形外科 ・耳鼻咽喉科医院	月,木,金 (9:30 ~ 11:00、14:00 ~ 15:30) 水 (10:30 ~ 11:00、14:30 ~ 15:00) 土 (9:30 ~ 11:00)	火曜日は、ノバボックスを接種しています。(mRNAワクチン不適の人を対象にした従来型ワクチン)
加藤クリニック	月~金 (10:00 ~ 11:00)	
河崎医院	月~金 (9:00 ~ 12:00、14:30 ~ 16:30) 土 (9:00 ~ 11:00)	お薬手帳をお持ちの方は必ず持参してください。
志賀クリニック	月,火,金 (9:30 ~ 10:30、14:00 ~ 16:30) 水 (9:30 ~ 12:00、14:00 ~ 15:00) 木,土 (9:30 ~ 11:30)	
四蔵医院	金 (16:00 ~ 16:30)	予約先 ☎ 37-1030
町立富来病院	月,火,水,金 (13:30 ~ 15:00)	16 歳以上
ひよりクリニック	月,火,金 (14:00 ~ 16:30)	18 歳以上
向クリニック	月~金 (14:00 ~ 15:00)	予約先 ☎ 42-1151

※集団接種は実施しません。



メタボの原点は不健康な生活習慣です

保健福祉センター ☎ 32-0339

あなたの健康に役立つ情報を提供します

右のイラストは、メタボリックシンドロームを川の流に例えたものです。流れの源は不健康な生活習慣。その流れは少しずつ勢いを増し、中流では兩岸にたっぷり付着した内臓脂肪が流れを滞らせます(動脈硬化)。そのまま放置した結果、河口では心臓病や脳卒中を引き起こしてしまいます。

メタボリックシンドロームは「内臓脂肪型肥満」を持ち、さらに血圧高値・血中脂質異常・高血糖のうち2つ以上が該当している状態です。

志賀町は石川県と比較すると、男女共にメタボ該当者の割合が高く、その割合は県内4位となっています。内臓脂肪は皮下脂肪と違って減らしやすい脂肪です。内臓脂肪型肥満の人が体重を3~5%減量すると、検査数値が改善することが分かっています。

数値の変化を確認するためにも、毎年健康診断を受けましょう。

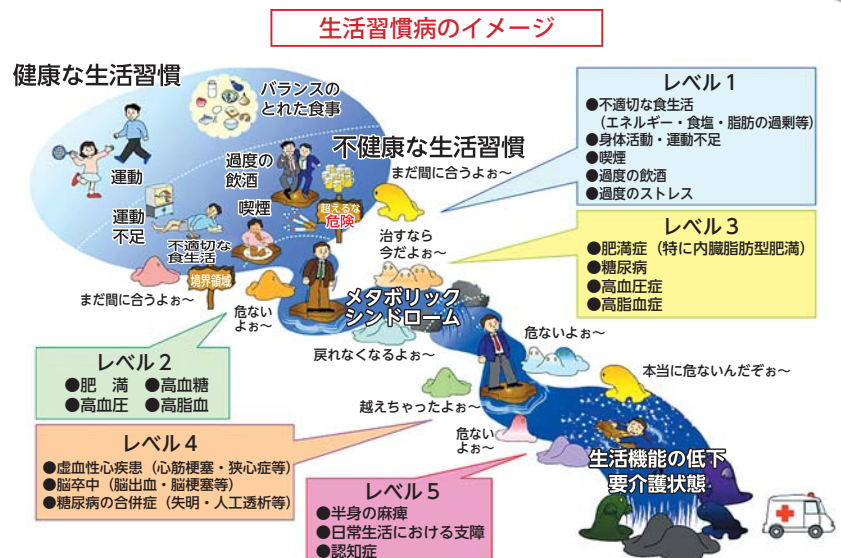

メタボ該当者の比較(令和3年度)

※国保中央会 令和3年度法定報告より (%)

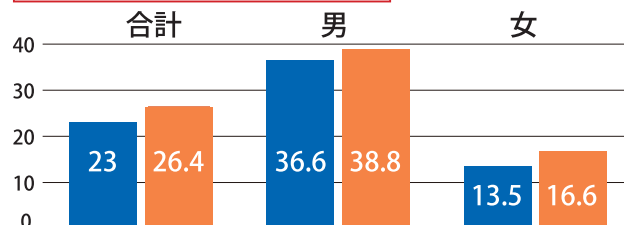

■対象者（以下の全てに該当する人）

- (1) 志賀町に住所を有する人
- (2) がん治療や先天的、事故、がん以外の病気に伴う脱毛や手術などにより、外見の変化を補うためにウィッグ、乳房補整具を購入した人
- (3) 他の法令などに基づく同種の助成を受けていない人
- (4) 暴力団などと関係を有していない人
- (5) 町税、国保・介護保険料を滞納していない人
- (6) 過去に県内市町から同様の助成を受けていない人

■対象となる補整具・助成額

補整具の種類		助成額	上限額
ウィッグ	頭皮保護用 ネットを含む	購入費用の 2分の1 (1,000円未満 切り捨て)	20,000円
乳房補整具 (右)	補整パッドや 人工乳房を 固定する		20,000円
乳房補整具 (左)	補整下着を 含む		20,000円

※令和5年4月1日以降に購入した補整具が対象です。

※助成は、対象者1人につき補整具の種類ごとに1回のみです。ただし、対象者が18歳未満の場合は、18歳到達年度まで毎年度1回となります。

■申請方法

次の書類を、補整具を購入した日から1年以内に提出してください。

- (1) 志賀町がん患者などのアピアランスケア支援事業助成金交付申請書兼請求書
- (2) 個人情報・町税等納付状況調査に関する同意書
- (3) 補整具購入時の領収書の原本
(宛名、購入日、補整具名、購入金額、領収書発行元などがわかるもの)
- (4) 診療明細書やお薬手帳など治療している薬剤名や手術の内容が分かるもの
- (5) 本人が確認できるもの
- (6) 振込口座が確認できる書類の写し
- (7) (代理人が申請する場合) 委任状および代理人の本人確認ができるもの

■助成の決定・支払い

申請書類を確認後、助成金の交付・不交付を決定し、通知します。助成金は、申請者が指定した口座に振込みします。

☎ 保健福祉センター ☎ 32-0339

(〒925-0141 志賀町高浜町力1-1)

町では、がんの治療を受けている人やその他の疾患のある人の療養生活の質の向上、就労や社会参加を支援するため、ウィッグや乳房補整具の購入費用の一部を助成します。

ウィッグ・乳房補整具の
購入費用の一部を助成します

皆さまが気兼ねなく施設を利用できるよう

入浴着を着用した入浴にご理解・ご配慮をお願いします

乳がん等の手術などによるあとが目立たないように、専用の入浴着を着用した入浴を希望される方がいらっしゃいます。入浴着を着用される方々も気兼ねなく入浴できるよう、入浴施設等の事業者、従業員や入浴施設を利用される皆さまのご理解とご配慮をお願いします。

入浴着とは
乳がん等の手術などのあとを、周囲に対して気にすることなく入浴を楽しめるように開発された「入浴用肌着」のことです。

衛生面について
脱衣所などで着用し、浴槽に入る前には付着した石けん成分をよく洗い流すなど、清潔な状態で使用される場合は、衛生管理上の問題はありません。

入浴着を着用される方へ
衛生面に気をつけて清潔な状態で使用しましょう。



厚生労働省
医療・生活衛生局 生活衛生課

商店・
事業者の
皆さんへ

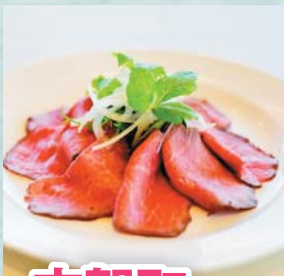

志賀町

優良特産品 大募集!

町の特産としてふさわしい地場産品を大募集!
町が優良特産品の推奨品として販路を拡大し、
情報発信します!

募集期間

7/31 日 まで募集中!

推奨基準

町内に事務所または事業所を営む個人または法人、その他の団体が生産または加工した物産

品質やブランドイメージが優れている、市場性が十分にある、味や素材を活かしている、郷土色豊かで志賀町をイメージさせる…etc

募集要件

- ・ 町内で生産または加工された物産である
- ・ 品質などが町地場産品として適当である
- ・ 食品衛生法、意匠法、計量法などに違反しない

町の優良特産品になると…

- 1 東京のアンテナショップで販売を斡旋します!
- 2 町推奨品としての推奨証票(ロゴマーク)の使用ができます!
- 3 推奨品パンフレットに掲載します!
- 4 町などのホームページで情報発信します!
- 5 ふるさと納税の返礼品としても活用できます!



詳しくは…

問 商工観光課 ☎ 32-9341

町外でがんばる
学生の皆さんへ

学生応援! 志賀産新米を送ります

町外で学生生活を送る志賀町出身の学生に、志賀米包装パック米飯を送ります。

- ① 対象者 町外で暮らす大学(大学院含む)、短大、高専、専門学校、日本語教育機関の学生、高等学校の生徒で、志賀町に保護者が在住している人
- ② 送付内容 1人につきパック米飯1箱(36パック入り)を本人居住先へ直送
※令和5年産志賀産コシヒカリ無菌包装1パック200g入り
(賞味期限は製造より、おおむね半年間)
- ③ 申込方法 所定の申込書に必要事項を記入し、農林水産課または富来支所窓口へ提出(平日 8:30 ~ 17:15)
※土・日・祝日の受付や郵送での申込はできません。
申し込みの際、学生証または在学証明書の写しを用意してください。学生証に有効期限の記載がない場合は、在学証明書の写しを提出してください。
※申込書はホームページからダウンロードもできます。
- ④ 申込期間 令和5年5月1日(日)~令和5年10月31日(火)まで
※令和5年度新米のため、発送は11月以降となります。



問 農林水産課 ☎ 32-9221

▶ 生涯学習目標 ◀

生涯学習をめぐる状況は、個人の余暇の有効活用や自己啓発が進むかたわら、都市化、核家族化、少子高齢化および情報通信技術などの急激な進展により大きく変化しています。さらに、男女共同参画社会、ボランティア活動などが地域や町を取り巻く状況をより一層多様化させています。

こうした状況の中、志賀町では、町民一人一人が学習活動を通して自らを高め、その成果を活かし、みんなが協力し支えあいながら「咲かそう、学びあいと交流の花」をテーマに、魅力的で活力ある生涯学習社会を築いていくことを目指します。



小泉町長に答申を手渡す山本会長（中央）と徳山職務代理者（右）

志賀町男女共同参画審議会から答申書が提出されました

令和4年10月24日(月)、町長から志賀町男女共同参画審議会へ「第3次志賀町男女共同参画行動計画」の策定について諮問を行いました。その諮問に対し、令和5年3月23日(木)、志賀町役場で、同審議会の山本政人会長と徳山武志職務代理者から小泉町長に答申書が提出されました。

富来俳壇

老木の梅にも心寄り添うて
春シヨール心浮かれて古都の街
新幹線の夢ふくらむや春一番
ペイペイの使う初春なじみ店
京菓子の淡き色合い雛祭
雛壇や老いしと云えど笑顔なる
手も足もうごけ動けと春を待つ
踏むまいぞたんぼぼの芽は畦の番
春耕や一打ちごとに鍬光る
春光が天にも地にも降りそそぐ
かしこへと誘ふ杏の花の径

小島 史子
新澤 和子
川田まさを
屋敷 香陽
前川美代子
浅野 照子
安田紀美恵
藤川 増野
高岩 満
玉川由美子
よしへひてふ

投稿 短歌、俳句、川柳

立春や下校の子達声はずむ
白寿に後一ツまで我が命
うぐいすに声かけらるる吾もひとり
指しやぶりして主待つ子猫かな
春爛漫・花・人・虫のにぎわいに
仲間入りすべく老にむち打ち
じいちゃんと甘えし孫も社会人
荒波越えて大海原へ
木星と金星近づく天体シヨウ
ピツタリ寄り添う能登の西空
初恋のひとでしたよね語らきて
笑顔恩師に両の手合わせ

岩田 勇 さちこ
土田エミ子 芳子
智 子
光 雄
志津江
松本理希三

「文芸教室」に掲載する作品を募集しています。短歌、俳句、川柳については一首(一句)として、毎月25日までに送付してください。(連絡先必須) 紙面の都合上、掲載できない場合もありますのでご了承ください。 ■宛先/〒925-0198 志賀町末吉千古1-1 志賀町教育委員会 生涯学習課まで

公益社団法人 志賀町シルバー人材センター 会員募集

- 仕事を依頼したい
「人を雇うまでもなく、専門業者に頼むほどでもないが、誰かに頼むあてがない」…
- 仕事をしてみたい
町内に住む健康で働く意欲のある60歳以上の方なら、誰でも会員になれます。



まずは、お電話ください!! ☎(0767) 42-2170 (富来行政センター内)

有料 広告 欄



新着案内

【一般書】

浪華燃ゆ
砂の宮殿
新・教場

魔女と過ごした七日間
ロウ・アンド・ロウ

伊東 潤
久坂部 羊
長岡 弘樹
東野 圭吾
村山 由佳

【児童書】

三びきのやぎのどんけろり ジョン・クラッセン
5分間のサバイバル自然のひみつ 韓 賢東
ほねほねザウルス27 カバヤ食品株式会社
かぜがつよいひ シゲリ カツヒコ
ぼくはいったいどこにいるんだ ヨシタケ シンスケ

【DVD】

キングダム 2 遙かなる大地へ
ベイビー・ブローカー

日本映画
海外映画

【CD】

オールスター・アニソン・ベスト
ジャズ・オン・TV-CM

＼SNSもチェック！／



おすすめの本

「るるぶ東京'24」

JTBパブリッシング

今年の連休のご予定は、お決まりですか。新緑の季節、新しいガイドブックを参考に旅行を計画してみませんか。本を見ているだけでも旅の気分が楽しめます。東京の他に新着の観光ガイド本も揃えています。



図書館職員によるおはなし会

日時：5月17日(水) 16:00～

場所：志賀町立図書館・絵本コーナー



ゴールデンウィーク 期間中も開館しています!!

※5/1(日)は休館日

休館日 5月1日(月)・8日(月)・15日(月)・
22日(月)・29日(月)

開館時間 平日 9:30～18:00 (土・日・祝～17:00)

☎ 志賀町立図書館 ☎ 32-1740

☎ 志賀町立富来図書館 ☎ 42-2777

児童館通信

児童館はみんなを
待っています♡

5/17・31(水) 10:30～

親子リトミック遊び

講師が奏でるピアノの曲に合わせて、リズム遊び・スキンシップを親子で楽しめます。子どもの感性を大切にしながら、音楽と楽しく触れ合いたいしょう♪ご夫婦での参加も増えています。気軽に参加してください。

対象：乳幼児親子
指導：松本 有美 先生

要予約
10組定員



5/20(土) 13:30～

いも苗植え

ファーム児童館でさつまいもの苗植えをしましょう。親子・友達と一緒に参加してください！

持ち物：軍手・長靴・手拭きタオル
※汚れてもいい服装をお願いします。

指導：児童館の先生



5/27(土) 13:30～

父の日プレゼント作り

大好きなお父さんに、とっておきのプレゼントを作ります！

対象：保育園年長児
～小学生

指導：児童館の先生

要予約
8人定員



★『児童館だより』ししかチャンネルで放送中!★

児童館の楽しい教室やイベント情報が盛りだくさん♪

休館日 5月3日(水・祝)・4日(木・祝)・5日(金・祝)・21日(日)

開館時間 9:00～17:30

☎ 志賀町児童館 ☎ 32-1724



志賀花火 SPARK BEAT 2023

志賀の夜空に大輪の花火と太鼓の響き

3月25日(土)、志賀町商工会青年部主催の「志賀花火大会 SPARK BEAT2023」が道の駅ころ柿の里しか周辺で開催されました。町伝統の太鼓の音色が響く夜空に、約710発の花火が打ち上げられました。

二部構成で、町太鼓団体「志賀天友太鼓」や「志賀豊年力太鼓保存会」などが演奏を披露。花火は、約300mに渡ってスターマインや7号玉など大輪の花火が次々と打ち上げられました。開催3年目の今年は、くじびきや焼きそばなどの出店も並び、駐車場が満車になる盛況振りでした。

青年部の上杉幸司部長は「193の事業所や個人の方々のおかげで無事開催することができました。ありがとうございました。来年はもっといいものにして町を活性化していきたいです」と話しました。



▶ ハッシュタグ

「#志賀花火大会」を付けてInstagramに投稿するフォトコンテストを開催。右記写真が入賞しました。

いつまでもお元気で、町内24番目の長寿

末吉の稲岡三代子さんが100歳

3月5日(日)に100歳を迎えた末吉の稲岡三代子さんが、家族や入所する施設の職員から祝福を受けました。

町からのお祝い状と祝金は、新型コロナウイルス感染防止対策のため、直接本人への贈呈は出来ませんでしたが、後日家族を通して渡しました。

家族のはるえさんは「歌うことが大好きで、面倒見が良く、昔は婦人会などで活発に活動していました。100歳の誕生日に家族で面会に行き、ガラス越しですが誕生日の歌を歌ってお祝いしました。ひ孫と対面すると、表情が緩み、目を大きく開けて喜んでいました」と話しました。

【施設職員からメッセージ】

お菓子とコーラが大好きで若々しい稲岡さん。どんな時でも「ありがとうございます」を言ってくれ、その言葉に幸せをもらっています。これからも長生きしていつまでも元気で、笑顔の素敵なおばあちゃんてください。



稲岡三代子さん(施設で撮影)

志賀町に就業する53人の新社会人が決意新た 令和5年新社会人歓迎の集い

4月19日(水)、志賀町・志賀町商工会・富来商工会は、いこいの村能登半島で新社会人歓迎の集いを開催しました。町内の19事業所に就職した新社会人53人のうち34人が出席し、決意を新たにしました。

式典では南哲郎志賀町商工会長、小泉町長、寺岡才治富来商工会長があいさつし、小池田直人七尾公共職業安定所長が激励しました。石川サンケン(株)の宮森祐介さんが「日々の努力を成長の糧と信じ、自分の選んだ会社で一日でも早く仕事を覚え、会社や地域の発展に貢献していきたい」と謝辞を述べました。



謝辞を述べる石川サンケン(株)の宮森さん(右)



(左から)小泉町長、西方さん、土田さん、山本さん、野田巖総務省石川行政評価事務所長

志賀町の行政相談委員

行政相談委員委嘱状交付と感謝状贈呈

4月6日(木)、役場本庁舎で行政相談委員委嘱状交付式が行われ、新たに山本正人さん(広地)が委員に委嘱され、土田善博さん(館)は引き続き委員に委嘱されました。

また、平成17年4月から令和5年3月までの18年間、行政相談委員を務めた西方政章さん(中山)に総務大臣から感謝状が贈られました。

行政相談委員は、国や特殊法人など(年金事務所や郵便局)の仕事などへの苦情や意見・要望を受け付け、相談者と関係行政機関の間に立ち、公正・中立の立場からその解決を図るなど、よりよい行政運営の実現を目指します。

志賀町の人権擁護委員

人権擁護委員感謝状贈呈と委嘱状交付

4月6日(木)、人権擁護委員を2期6年務めた三好つる江さん(大島)に法務大臣感謝状が贈られました。また、5期目となる村上栄子さん(富来領家町)と新任の福田豊治さん(代田)に委嘱状が手渡されました。

徳山武志七尾人権擁護委員協議会羽咋北部会長も同席しました。

法務大臣から委嘱される人権擁護委員は、地域の皆さんから人権相談を受け、問題解決のお手伝いをしたり、人権に関心を持ってもらえるような啓発活動を行っています。



(左から)小泉町長、村上さん、三好さん、福田さん、徳山部会長



小泉町長にドローンを手渡す(協)アイテックの紺谷理事④

小学生がプログラミングの授業で活用

(協) アイテックがドローン 56 台を寄贈

かほく市で外国人技能実習生を受け入れる団体「協同組合アイテック」は、2年前に購入した室内用小型ドローン56台を有効活用してほしいと町に寄贈しました。

アイテックの紺谷裕一理事長が、4月7日(金)に小泉町長を訪ね手渡しました。

アイテックは、矢蔵谷で実習生向けの研修施設を運営しているほか、今年中に末吉で新たな施設を建設するなど、町との関係を深めています。寄贈されたドローンは、町内小学校に配布され、5、6年生を対象としたプログラミングの授業で活用されます。

石川サンケン(株)が太陽光パネル設置完成セレモニー

大規模なオンサイトPPA太陽光発電完成

3月31日(金)、半導体部品を製造している石川サンケン(株)で、太陽光発電完成記念セレモニーがありました。

堀松工場と能登町にある能登工場の2工場で合計8,130枚の太陽光パネルを設置。初期費用ゼロで太陽光パネルを取り付ける北陸電力グループの「第三者所有(PPA)モデル」として、4月1日から稼働しています。最大発電容量は4,392kwで、年間2,364tの二酸化炭素削減を見込んでいます。石川サンケン(株)の岩田誠社長、小泉勝町長、サンケン電気(株)の高橋広社長のあいさつの後、社員がドローンを操縦し、太陽光パネルを上空から中継しました。

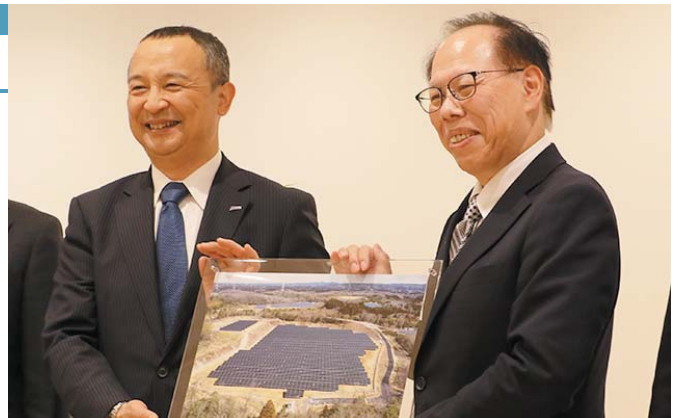

北陸電力ビズ・エナジーソリューション(株)の折谷大介常務取締役④から記念品を受け取る石川サンケン(株)の岩田代表取締役社長④

情報パーク



町内交通事故・火災発生状況 (令和5年3月31日現在)

		令和5年1月からの累計	前年比
交 通 故	件 数	5件	5
	負傷者数	11人	11
	死者数	1人	1
火 災	建 物	2件	2
	林 野	0件	0
	そ の 他	1件	△2
	負傷者数	3人	2

火災などの問い合わせは…☎22-2999

納 税

納期限：5月31日⑥

- ・軽自動車税(全期)
- ・後期高齢者医療保険料(2期)

お知らせ

日本赤十字社に ご協力をお願いします

5月は「赤十字運動月間」です。
赤十字は、災害が起きた時に駆けつけるだけではありません。365日、それぞれの部門がそれぞれの場所で動き続けています。

災害に備えた訓練、知識や技術の普及、物資の整備、医療現場や海外での活動など、全てが人を救うことにつながっている。

「どんな状況下でも、人間の命と健康、尊厳を守ること」その使命を胸に、赤十字は今日も明日もあさっても、かけがえのない日常を支える活動を続けています。

これからの活動は、町民の皆さまの寄付によって支えられています。「一緒なら、救える」赤十字活動資金へ温かいご協力をお願いします。

☎志賀町社会福祉協議会本所
☎42-2545 FAX42-2305

志賀町心身障害者福祉協会 総会に参加しませんか

- ◆日 時 5月23日⑥ 9:30～
- ◆場 所 いこいの村 能登半島
- ◆対 象 志賀町心身障害者福祉協会会員
- ◆参加費 1,500円
- ◆締 切 5月8日⑥

④ 各地区役員 または
志賀町心身障害者福祉協会
☎42-2545

志賀町心身障害者福祉協会 会員募集中

心身障害を持つ人の参加を募集します。(会員随時募集中)

- ◆年会費 1,000円
- ◆主な年間行事
 - ① グラウンドゴルフ大会(いこいの村)
 - ② 身しょう交流会「あおぞら」
 - ③ 温泉一泊旅行(和倉温泉)
 - ④ バス旅行(日帰りツアー)
 - ⑤ 障害者スポーツ大会(西部緑地公園 他)
 - ⑥ 各種事業(フライングディスク大会、ボウリング大会など)

上記催しの実施時期は…

④ 志賀町心身障害者福祉協会
☎42-2545(富来本所)
☎32-5003(志賀支所)

④ 志賀町心身障害者福祉協会
会長 太田 勉
☎32-3383(昼間) ☎32-3751(夜間)

テント市

- ◆日 時 5月23日⑥
8:30～11:00
- ◆場 所 みちのえき「旬菜館」



④ 農林水産課
☎32-9290

はな 華だより 志賀町華道協会

泉 理記 素材：行李柳 チューリップ
【古流】



日野敦子
【古流】

素材：
もくれん
木蓮
べにみょうれんじ
紅妙蓮寺



※広報しか4月号で、紹介文と写真に相違がありましたので、お詫びして訂正します。

花のミュージアム フローリィからのお知らせ

父の日プリザーブドフラワーアレンジ教室

開催日時 6月10日(土) 10:30～

定員 先着10名

参加費 2,300円(税込)

申込方法 お電話 または ホームページの「お問い合わせ」から教室名・お名前・住所・連絡先をご記入ください。



*写真はイメージです
*サイズ：高さ約20cm
幅約18cm
奥行約15cm

花のミュージアム フローリィ

開館時間 10:00～16:00

休館日 毎週月曜日・火曜日
(祝日の場合は翌平日)
【冬期休館】12月～4月下旬

入館料 無料

電話 0767-32-8787

ホームページ <https://www.fleuri.jp>

フォロー・お友達登録待ってます！



花のミュージアム
フローリィ

警察官・警察官（武道指導）・女性警察官採用募集

【警察官A・警察官A（武道指導）・女性警察官A】

- ◆受付期間 5月17日(水)～6月12日(月)
(1次試験：7月9日(日)、2次試験：8月下旬)
- ◆受験資格 大学卒業見込みの人で
平成2年4月2日～平成15年4月1日
までに生まれた人

【警察官B・警察官B（武道指導）・女性警察官B】

- ◆受付期間 7月31日(月)～8月29日(火)
(1次試験：9月17日(日)、2次試験：10月下旬)
- ◆受験資格 大学卒業または卒業見込みの人で
平成2年4月2日～平成18年4月1日
までに生まれた人

申 羽咋警察署 警務課 ☎0767-22-0110

ジャイカ JICA海外協力隊 2023 春募集・募集説明会

独立行政法人国際協力機構（JICA）は、開発途上国で現地の人々と同じ生活をしながら、ともに働き、国づくりに貢献するボランティアを募集しています。

◆応募受付期間 5月19日(金)～7月3日(月)

【募集説明会（無料、予約不要）】

- ◆日時 5月30日(火) 18:30～20:30
- ◆場所 金沢勤労者プラザ（金沢市北安江3-2-20）
- ◆日時 6月17日(土) 14:00～16:00
- ◆場所 北国新聞会館（金沢市南町2-1）

詳しくは、[JICA海外協力隊](#)

問 (独)国際協力機構 北陸センター
☎076-233-5931



生ごみの減量化・リサイクル推進にご協力を

家庭から出る収集ごみの半分は生ごみです。生ごみを堆肥化し、ごみを減量するため、生ごみの処理機器購入者に補助金を交付しています。また、資源ごみのリサイクルも推進し、資源ごみを回収する団体に報奨金を交付しています。町内全体のごみを減らすため、皆さまのご協力をお願いします。

【生ごみ処理機器・コンポスト購入者に補助金を交付】

◆対象 町内に住所を有する居住者で、町税などに滞納がない人

品目	補助金	規定
電気式生ごみ処理機 (ディスポーザ式は除く)	購入費の 2分の1 以内	上限3万円 1世帯当たり 1台まで
生ごみ堆肥化処理容器 (コンポスト)		上限3,000円/1基 1世帯当たり 2基まで

上記の額に100円未満の端数がある場合、これを切り捨てた額

【資源ごみ回収団体に報奨金を交付します】

令和4年度は21団体が約60tを回収しました。

◆対象 子供会、青壮年団、婦人会、老人会、PTAなどの各種団体

対象となる資源ごみ	報奨金
新聞紙・段ボール・牛乳パック	4円/1kg
アルミ缶・スチール缶	4円/1kg
再利用瓶(※1)	4円/1本
瓶ケース	4円/1個

(※1)繰り返し使用できる瓶(酒瓶・ビール瓶など)

問 環境安全課 ☎32-9321

ジャイカ JICA海外協力隊・川畑舞さんが帰国活動報告

志賀町赤住出身で東京都教職員の川畑舞さんが、約2年間ナミビア共和国のエロンゴサ小学校に派遣され、算数教育の活動に携わってきたことを3月28日(火)、小泉町長に報告しました。現地の実態に合った児童の指導や教材を考え、現地教職員と共有することで、児童のテスト結果が大幅に上がり、教員の意欲や指導力も改善されました。

川畑さんは「この経験を生かし、今後は国際理解教育の実施や、小学校の外国語の時間に日本とナミビア共和国の児童が交流できる場を作りたい」と話しました。



高齢者活躍人材確保育成

人生100年時代

60歳以上
シニアの新しい働き方

受講でいきいき！
志賀町
シルバー人材センター

志賀町富来領家町甲10
☎42-2170

詳しくは
志賀町シルバー
で検索

石川県シルバー人材センター連合会

剪定講習

受講料
無料！

日時 5月30日(火)・31日(水)
6月1日(木)の3日間 9:00～

会場 七尾市勤労者総合福祉センター
七尾市小島町西部1番3

対象 60歳以上の方(定員10名)
受講後シルバー会員として就業を希望される方

締切 5月16日(火)

※申し込み・問合せは
志賀町シルバー人材センター
TEL 42-2170まで

資格取得講習会案内 七尾会場【実施・月/日】

◆フォークリフト運転技能講習	【5/19～】
◆特定化学物質等作業主任者技能講習	【5/24～】
◆職長・安全衛生責任者教育	【5/30～】
◆ガス溶接技能講習	【5/22～】
◆小型移動式クレーン運転技能講習	【6/1～】
◆玉掛け技能講習	【6/14～】
◆車両系建設機械運転技能講習	【6/19～】

★労災・雇用保険の手続きは事業者の義務です！
事業主・ご家族・一人親方様の特別加入も即手続きします。

(一社)七尾労働基準協会 ☎0767-52-5343
申込書など詳しくは当協会ホームページで！年間計画も掲載しています。

国民年金保険について

【国民年金保険料免除等の申請】

保険料が納め忘れの状態、万一、障害や死亡といった不測の事態が発生すると、障害基礎年金や遺族基礎年金を受けられない場合があります。

経済的な理由などで保険料を納付することが困難な場合には、保険料の納付が免除・猶予となる「保険料免除制度」や「納付猶予制度（50歳未満）」がありますので、七尾年金事務所、志賀町住民課または富来支所総合窓口でお早めに手続きをお願いします。

【産前産後期間の国民年金保険料が免除になります】

出産予定日または出産日が属する月の前月から4カ月間の国民年金保険料が免除になり、出産予定日の6カ月前から手続きができます。

七尾年金事務所、志賀町住民課または富来支所総合窓口でお早めに手続きをお願いします。

【会社を退職したときは年金の切替え手続きが必要です】

20歳以上60歳未満の人が会社を退職し、農業者、自営業者、学生、フリーター、無職などになった場合には、国民年金第1号被保険者（または第3号被保険者）への切替え手続きが必要です。

七尾年金事務所、志賀町住民課または富来支所総合窓口でお早めに手続きをお願いします。

☎ 住民課 ☎ 32-9121

☎ 七尾年金事務所 ☎ 0767-53-6511

5月は消費者月間です

消費者ホットライン188はご存じですか？近くの消費生活センターなどの消費生活相談窓口を案内する全国共通の電話番号です。（アナウンスに従って、お住まいの郵便番号を押すと、地域の消費生活センターなどに繋がります。平日は志賀町商工観光課につながります。）

「お試し購入のはずが定期購入契約になっていた」「不用品買い取りのはずが貴金属を買い取られた」などの消費者トラブルで困ったときは一人で悩まずに、お気軽にご相談ください。専門の相談員がトラブル解決を支援します。

一人で悩まず、まずは相談

大切なのは、すぐに相談することです。
困ったときは、一人でかかえこまないで、

消費者ホットライン
(局番なしの188)
までお電話を！

消費者庁消費者ホットライン188
イメージキャラクター「イヤヤン」

泣き寝入りは超いやや(188)！で覚えてね♪

☎ 商工観光課 ☎ 32-9341

軽自動車税（種別割） 身体障害者等の減免申請と納期限について

身体障害者手帳などの交付を受けた人で軽自動車を所有している場合、障害の種類・程度により、軽自動車税(種別割)の減免を受ける事ができます。

◆受付期限 5月31日(水)まで

※期限を過ぎると減免は受けられません。

◆対象車両

- 心身に障害がある人(精神障害者または18歳未満の身体障害者ならばその家族)が所有する車両で、自分で使用するか、本人のために使用するもの
- 身体障害者が常時使用するために改造している車両
- 公益のために直接専用する車両

	障害の種類	障害の程度
主な障害範囲 減免対象となる	上肢不自由	1級および2級
	下肢不自由	1級～6級
	体幹不自由	1級～3級および5級
	心臓機能障害	1級および3級
	じん臓機能障害	1級および3級

◆申請に必要な書類

- 身体障害者手帳など・自動車検査証・運転する人の運転免許証
- 身分証明書（納税義務者のマイナンバーカード、運転免許証など）
※納税義務者が法人の場合は、法人番号の記載が必要です。

軽自動車税・自動車税の納期限

5月31日(水)



下記の納付場所で、期限内に納税しましょう。

軽自動車税 … 最寄の金融機関、志賀町会計課、富来支所、
(種別割) コンビニエンスストア

自動車税 … 最寄の金融機関、県総合事務所、
(種別割) コンビニエンスストア

【トラブル防止のために】

- 自動車を手放したときは、名義変更されているか確認しましょう。
- 自動車を廃車したときは、抹消登録されているか確認しましょう。
- 住所を変更したときは、石川県税務課または最寄りの県総合(県税)事務所へ届け出ましょう。
- 納税証明書は車検を受ける際に必要になります。車検証と一緒に大切に保管しましょう。

☎ 軽自動車税(町税) 税務課 ☎ 32-9142

☎ 普通自動車税(県税) 石川県税務課 ☎ 076-225-1273

シルバーリハビリ体操 3級指導士養成講習生募集！

【シルバーリハビリ体操とは】

特別な道具を使わず、いつでもどこでも気軽にできる体操です。『最期まで介護予防』を理念に、リハビリの先生から直接指導を受け、体操指導士として自分の身体づくりと同時に、地域住民と一緒に地域づくりに役立つ体操です。

- ◆日 時 5月17日(※)～6月1日(※)までの 計6日間
- ◆場 所 志賀町役場と 富来活性化センター
- ◆申込締切 5月10日(※)まで

自分のために
家族のために
地域のために！



申 志賀町地域包括支援センター（健康福祉課内）
☎ 32-9132 FAX 32-0288

志賀町に移住・就職した人へ

【ふるさと就業祝金】

志賀町へUターン・Iターンした人に祝金を交付。

・Uターン・Iターン者、新規学卒者 **祝金 5万円**

※就業日から3カ月以内に申請が必要。

※18歳以上40歳未満が対象。

※令和4年度以降に就業した人は祝金の対象。



【志賀町へ移住した人へ】

・新築住宅を取得した人に**奨励金 最高200万円**

・空き家を取得しリフォームした人に**助成金 最高100万円**

・民間賃貸の**家賃助成 最高月額2万円**

※助成制度には、条件などがあります。

詳しくは…

企 企画財政課 ふるさと創生室 ☎ 32-9301

志賀消防署

火災・救急・救助は119番！

志賀消防署

☎ 32-1776

富来分署

☎ 42-1211

万全ですか？ 風水害の備え

梅雨時期は大雨や強風による災害が多発する期間です。洪水や強風の際の避難方法は確認出来ていますか？この機会にもう一度チェックしてみましょう！

事前対策チェックリスト

チェックしてみよう！

- 避難場所や経路、ハザードマップを確認する。
- 日常から気象情報をチェックする。
- 事前に避難バッグの準備をする。（着替え、タオル、飲料水、お金など必要最低限のもの）
- 強風で家の周りの飛びそうなものは事前に片付けるまたは固定する。
- 停電時にも情報を得られるようモバイルバッテリーまたはラジオを準備しておく。



▲ 洪水・強風時避難する際に注意すること

- ・避難の際は長靴やサンダルは避け、スニーカーなどの靴を履く。
- ・マンホールや溝に落ちないように傘などの長い棒を用いて足場を確認しながら避難する。
- ・家族などで避難する際は、バラバラにならないよう手をつなぐかロープなどでお互いをつないで避難する。



火災、警戒中！

火災から命を守るため、身近に潜む火災危険に注意しましょう。

住宅防火10の心得

- ①調理中は**こんろ**から離れない
- ②**寝たばこ**は絶対にやめる
- ③**ストーブ**の周りに物を置かない
- ④家の周りを整理整頓する
- ⑤ライターやマッチを子どもの手の届く場所に置かない
- ⑥コンセントの掃除を心がける
- ⑦**住宅用火災警報器**を寝室・階段に設置し、定期的に作動確認する
- ⑧寝具類やエプロン・カーテンなどは防炎品にする
- ⑨消火器を設置し、使い方を覚える
- ⑩近所同士で声をかけ合い、火の用心に心がける

林野火災防ぎょ訓練をせせらぎ自然公園で実施！

3月20日(月)「春季火災予防運動」の一環として、せせらぎ自然公園（直海）で林野火災を想定した火災防ぎょ訓練を行いました。訓練では志賀消防署・富来分署との迅速かつ適切な連携の強化を図りました。



ジェットシューターによる消火活動



隊員の人力による可搬式消防ポンプ搬送

健康カレンダー 掲示板

健康相談

申 保健福祉センター ☎ 32-0339

内容	実施日	時間	備考	場所
いきいき健康相談	毎週金曜日	10:00～11:30	事前に連絡して、健診結果か血液検査結果を持参してください	志
こころの健康相談	5月19日(金)	10:00～11:30	1週間前までに予約してください(時間が変更となる場合があります)	

予防接種

申 保健福祉センター ☎ 32-0339

内容	期間	対象者	自己負担
高齢者肺炎球菌 予防接種	令和6年 3月30日(土)まで	・今年度 65、70、75、80、85、90、95、100歳になる人 ・満60～64歳までの心臓や腎臓、呼吸器等重度障害を有する人(身体障害1級程度)	2,300円 (生活保護世帯は無料)

※対象の人は、3月末に送付した案内をよく読んで、医療機関へ予約をしてから受診してください。
※これまでに高齢者肺炎球菌感染症の予防接種を受けたことがある人は対象外です。

乳幼児健康診査・すくすく子育て

申 子育て支援課 ☎ 32-9122

内容	実施日	時間	対象	備考	場所
4カ月児健診	5月18日(土)	【受付時間】 13:00～13:30	令和5年 1月生まれ	詳細は「健診案内」(個別に送付)を見てください	志
3歳児健診	5月18日(土)	【受付時間】 13:30～14:30	令和元年 10月～11月生まれ		
母子手帳交付・ 妊婦相談	毎週 火・水・木曜日	① 13:00～17:00 ② 8:30～11:30	妊婦	事前予約すると手続きがスムーズです 他の曜日・時間の希望者は連絡してください	子
すくすく 子育て相談	5月18日(土)	15:00～15:30	乳幼児の子どもと 保護者	希望者は1週間前までに申し込んでください 事前に相談内容を連絡してください	志
ゆう遊クラブ	5月9日(火)	個別相談 9:30～10:30 ミニ講座 10:30～11:30	妊婦・産婦、 乳幼児の子どもと 保護者	個別相談希望者は、1週間前までに要申込 ミニ講座は「骨密度測定・貧血検査」で、 定員10組(先着順)です	児
子育てファミリー まるごと相談	5月17日(金) 5月19日(土)	① 9:30～10:30 ② 10:40～11:40	子育てに関する 相談のある人	希望者は1週間前までに申し込んでください 事前に相談内容を連絡してください	児
オンライン相談	5月9日(火)	① 13:30～14:00 ② 14:30～15:00	18歳未満の子ども・ 妊産婦とその家族	ZOOMによるオンライン相談です 1週間前までに相談内容を連絡して申し込み願います	

information bank

介護予防

申 地域包括支援センター ☎ 32-9132

※対象：65歳以上の人 ※アスク以外は入館料が必要です。

教室名	実施日	時間	内容	場所
ほがらか教室	5月11日(木)・25日(木)	10:30～11:30	ストレッチ 筋力強化運動	やすらぎ荘
ニコニコ教室	5月12日(金)・19日(金)・26日(金)	10:00～11:30	ストレッチ 筋力強化運動	と
貯筋サークル	毎週火曜日	13:30～14:30	いきいき百歳体操	文化ホール 32研修室
いきいき貯筋倶楽部	毎週月曜日	13:30～14:30	いきいき百歳体操 ※祝日はお休みです	と
	毎週金曜日	9:30～10:00		シルバーハウス
シルバーリハビリ体操教室	5月10日(木)・24日(木)	10:00～11:00	シルバーリハビリ体操	シルバーハウス
シルバーリハビリ体操体験会	5月5日(金)	10:00～10:30	シルバーリハビリ体操 +ブレパサイズ	アスクポピア前
	5月16日(火)			

《実施会場》 志：志賀町保健福祉センター 与：とぎ地域福祉センター 子：子育て支援課 児：児童館

相談・お知らせ

相談内容	日 時	場所・対応先	問い合わせ先	備 考	
無料法律相談 (予約制・先着8人)	5月29日(月)	9:40～15:30	役場本庁舎 相談室	住民課 ☎ 32-9121	対 象：住所が志賀町の人 相談員：國田武二郎弁護士 相談時間：1人30分 予約先：住民課または支所
ひとり親家庭相談 相談員：自立支援員	5月25日(木)	10:00～15:00	役場本庁舎 相談室	子育て支援課 ☎ 32-9122	就職・貸付金のことなど、 なんでも
福祉・介護の仕事 セミナー&個別相談	5月30日(火)	【セミナー】 10:00～10:45 【個別相談】 10:50～11:30	ハローワーク 羽咋相談室2階	石川県福祉の仕事 マッチング サポートセンター ☎ 076-234-1151	介護の仕事・資格について 知りたい人へのセミナー、 介護の資格取得・仕事をし たい人の相談に応じます
総合相談 相談員：行政相談委員、 人権擁護委員、 民生委員・児童 委員、司法書士、 生活相談支援員	< 富来地域 > 5月10日(水)	10:00～15:00	富来行政センター 2階	志賀町社会 福祉協議会 ☎ 42-2545	日常生活の困りごとや、相 談先が分からない場合など 気軽に相談してください ※志賀地域の行政相談委員 は奇数月のみです ※今月の司法書士は志賀地 域のみです ※6月は富来・志賀ともに 6月1日(土)です
	< 志賀地域 > 5月12日(金) (司法書士:午後のみ)		志賀町文化ホール 2階21・23 研修室	志賀町社会福祉 協議会志賀支所 ☎ 32-5003	
障がい者福祉相談	5月10日(水)	13:30～15:30	役場本庁舎 相談室	健康福祉課 ☎ 32-9131 FAX 32-0288	障がい者福祉相談支援事業 所の相談員が応じます
要約筆記・ 手話通訳の案内	毎週月～金曜日	8:30～17:15	役場本庁舎		要約筆記(文字で書いて伝 える通訳)や手話で、行政 手続きをお手伝いします
介護・もの忘れ相談			役場本庁舎 (自宅に伺うことも できます・要相談)	健康福祉課 ☎ 32-9132	本人や家族からの相談に専 門職が応じます
七尾法律相談センター (要予約・先着5人) 相談員：弁護士	5月11日(木) 5月18日(木) 5月25日(木)	13:30～16:20 間の30分以内	七尾駅前 パトリア5階 フォーラム七尾	金沢弁護士会 ☎ 076-221-0242	相談料：5,500円 クレサラ相談は初回無料 負担困難で法律援助資力基準 に該当すれば無料(回数制限有)
自死遺族交流会 (J交流会)	5月13日(土)	14:00～16:00	金沢市内 (電話でお知らせ)	石川県こころの健 康センター相談課 ☎ 076-238-5750	自ら命を絶った人の遺族が 寄り添い互いに共感するこ とで、心が安らぐ時を過ご します

information park

■ 窓口延長業務 ㊟ 住民課 ☎ 32-9121

日 時	内 容
5月6日(土)・13日(土) ・20日(土)・27日(土)	9:00～12:30 住民票・戸籍・印鑑証 明などの発行・マイナ ナンバーカード業務

■ 町長談話室 ㊟ 総務課 ☎ 32-9311

今月は他の公務により開催できませんので、ご了承ください。

石川県商工会連合会【富来商工会職員募集】

【経営指導員・経営支援員(若干名)】

- ◆ 申込締切 5月18日(土)17:00(必着)
(1次試験：5月28日(日)、2次試験：6月中旬)
- ◆ 試験場所 石川県地場産業振興センター新館3階
- ◆ 採用予定 令和5年8月1日

詳しくは、

㊟ 石川県商工会連合会 商工会支援課
☎076-268-7300



有料
広
告
欄

蜂の巣駆除は

猫の手本舗

☎ 0767-38-1612

ご自身での駆除は大変危険な行為です!

ハチのプロが迅速に対応します

徹底退治!!

(志賀町小室二ノ6番地6) 田淵 誠

mazex

農業用ドローン
飛助MG/DX

TOYO ENGINEER

東洋エンジニア株式会社

能登サテライト【たなかファームテック】

石川県羽咋郡志賀町館ワの29

TEL 0767-36-1303

携帯 090-1391-7302



◆ 仕事を探している人へ

ハローワークには企業からたくさんの求人の提出があります。求人情報はいろいろなスタイルで見ることができます。

◆ ハローワーク羽咋では、毎日新しい求人情報を更新・公開しています

受け付けした求人情報は、ハローワーク内の「来所者端末コーナー」で検索し閲覧することができます。

また、自宅のパソコンやスマートフォンなどを使って厚生労働省のサイト「ハローワークインターネットサービス」を利用して、同じ内容の求人情報を閲覧することができます。

◆ 「ハローワーク週刊求人情報」をご利用ください

ハローワーク羽咋では、**毎週木曜日**に、一週間分の求人情報をまとめた「ハローワーク週刊求人情報」を発行しています。

ハローワーク羽咋の玄関前に設置してありますので、夜間や土日でも入手できます。志賀町役場、富来支所でも配布しています。また、石川労働局、志賀町のホームページでも閲覧できます。

ハローワーク羽咋のフロア内では「高齢者応援求人情報」も配布しています。

※求人票作成日から時間がたっている場合、掲載されている求人情報が取り消されている可能性があるため、注意してください。

◆ 気になる求人がありましたら、お気軽に窓口でご相談ください

「求人情報」を見て「もう少し詳しい内容が知りたい」と思ったら、ハローワーク羽咋に来て相談してみませんか？あなたの就職活動をサポートします。ご利用をお待ちしています。

法律 相談

・弁護士 國田 武二郎 (堀松出身)

東京地検 名古屋地検 横浜地検 仙台高等検察庁検事等を歴任。現在は「あすなろ法律事務所」を開設し弁護士として活動しています。愛知学院大学の特別教授も務めています。



生活保護申請の「扶養照会」について

Q…生活保護を受ける人の親族に対して仕送りができるかどうか自治体が尋ねる「扶養照会」を、全国74の自治体に調査したところ、親族から受給者への仕送りにつながった例が、照会したうち1%未満にとどまることが分かったとの報道がありました。法律は「扶養」をどのように規定し、「扶養照会」は必要な制度ですか。

A…扶養照会とは、福祉事務所に生活保護を申請した人の親族に「援助が可能かどうか」と問合わせる制度で、扶養義務者による扶養は「保護に優先する」という生活保護法4条で照会されています。つまり、税金を投入する前に、扶養義務のある人からまずは援助してもらうように努力するということです。そこで民法上の扶養の範囲では、民法877条1項は①「直系血族及び兄弟姉妹は、互いに扶養する義務がある」と規定し、さらに同条2項は②「家庭裁判所は、特別の事情がある時は、3親等内の親族間においても扶養の義務を負わせることができる」と規定しています。

①の直系血族等の間、すなわち、親・子・兄弟姉妹・祖父母は、相互に扶養してもらう権利あるいは義務があるとし、そうした人がいない場合などは、3親等内の親族(叔父、叔母、甥、姪)から、扶養を受けることも有り得るということです。

ちなみに、夫婦は互いに協力し扶助しなければなりません(民法752条)ので、当然扶養義務があります。

そこで、行政側で申請者の戸籍から親族を探し出し、援助の可否を問う手紙を郵送し援助するかどうかの問い合わせをします(照会では、金銭的援助以外に、定期的な訪問や電話による精神的支援も可能かという問い合わせもします)。その結果、親族が生活保護基準を上回る金額を援助することになれば、民法の基づく扶養が生活保護に優先されます。しかし、DVや虐待あるいはさまざまな事情で親族と縁を切つて、親族に自分の居場所を知られたくない、あるいは生活保護の申請をしていることを親族に知られたくないという申請者もいます。そのような人にとって「扶養照会」は有難迷惑であり、申請を諦める人も多々います。

生活保護が必要なのに受給できないことを「漏給」(漏れ)から漏れること」と言いますが、「扶養照会」も「漏給」の大きな要因となっています。このため、国も「DVや虐待」、「親族から借金を重ねている」、「相続をめぐる対立している」申請者が照会を拒み、その理由を丁寧に聴き取り照会するのが相当でない」などの場合は、照会しなくても良いという通達を出しています。

令和4年12月時点で生活保護は約164万世帯。単身世帯が約84%で、高齢単身世帯だけで全体の約51%を占めています。援助例が1%未満で、あまり効果が期待できないということで「扶養照会」の見直しを検討されています。



志っ張り フィットネス



— 健康や体力の維持・向上を目指した運動やストレッチを紹介しませす —

肩、肩甲骨、体幹トレーニング



①両手を上げる。



②斜めに片手を伸ばし、交互に行う。



③手を戻すときは、肩甲骨を寄せるイメージで行う。



ミズノスポーツサービス (株)
インストラクター 西 紘希

POINT

- ①伸ばすときは、体側（横腹）をしっかり伸ばしましょう。
- ②戻すときは、肩甲骨を寄せるイメージで戻します。

【注意】

- ・体調が悪い日は、無理せずしっかり休養をとりましょう。
- ・治療中の病気がある場合は、主治医に相談のうえ、始めましょう。

地域安全ニュース



サポート詐欺に注意！

パソコンやスマートフォンでインターネットを利用中に、突然画面が動かなくなり、「ウイルスに感染しました」「あなたの個人情報が漏洩しています」などの警告画面が表示されても、問い合わせ先の電話番号に連絡しないでください。

警告音が鳴る場合もありますが、これは不安をおおる犯罪の手口です。

問い合わせ先の電話番号に連絡すると、ウイルス削除名目のサポート契約料として、多額のお金を電子マネーで要求する手口が確認されています。

- 電話で電子マネーの話が出たら詐欺を疑ってください。
- 電子マネーを購入する前に、必ず家族や警察に相談しましょう。



羽咋警察署 ☎ 22-0110・羽咋都市防犯協会連合会 ☎ 22-4970

ゴミメーター

環境安全課
☎ 32-9321

(家庭から収集した燃えるごみの量)

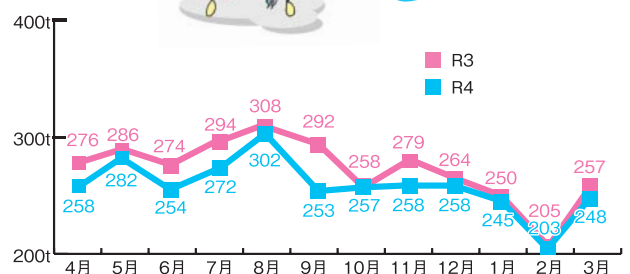

しかチャンネル デジタル:9ch STB:038ch

番組ガイド 5月

今月の番組

曜日	月・火・水・木・金	土・日
時間	番組内容	
7:00	📺 おくやみ情報	
7:03	📺 志賀町からのお知らせ	
7:10	📺 しかチャンネルニュース	
8:00	📺 志っ賀りフィットネス・シルバーリハビリ体操・尿もれん体操	
9:00	📺 志賀町からのお知らせ	
9:00	今月の番組 ①	
10:00	図書館だより・児童館だより・志賀町の風景・まちかど巡り・行政情報	
11:00	今月の番組 ②	
12:00	今月の番組 ③	
12:00	📺 しかチャンネルニュース	
13:00	📺 おくやみ情報	
13:03	📺 今月のお料理レシピ・志っ賀りフィットネス・ブレパサイズ体操	
13:34	📺 シルバーリハビリ体操・尿もれん体操	
14:00	📺 志賀町からのお知らせ	
14:00	📺 しかチャンネルニュース	
15:00	北國新聞ニュース・プラス 【金沢楽座・まちすた330】 (金沢ケーブル)	今月の番組 ④ 児童館だより・ 図書館だより (~15日)
16:00		
17:00	📺 今月のお料理レシピ・志っ賀りフィットネス・認知症予防体操	
17:23	📺 笑顔でつなぐ民生・児童委員活動紹介	
18:00	📺 志賀町からのお知らせ	
18:00	今月の番組 ⑤	
19:00	📺 志賀町からのお知らせ	
19:00	📺 しかチャンネルニュース	
20:00	今月の番組 ⑥ 図書館だより(16日~)	
21:00	今月の番組 ⑦ 児童館だより(16日~)	
22:00	今月の番組 ⑧	
23:00	📺 おくやみ情報	

①	1~15日	富来小学校卒業式、富来小学校入学式
9:05	16~31日	志賀小学校卒業を祝う会
②	1~15日	志賀小学校卒業式
11:00	16~31日	富来小学校卒業を祝う会
③	1~15日	志賀小学校入学式
12:00	16~31日	📺 体育協会・文化協会紹介
④	1~15日	志賀小学校卒業式、富来小学校卒業式
15:00	16~31日	生涯学習フェア前編・後編
⑤	1~15日	生涯学習フェア前編(式典・発表・展示作品)
18:05	16~31日	アゼルバイジャン訪問特集
⑥	1~15日	生涯学習フェア後編(アトラクション)
20:00	16~31日	志賀小学校入学式
⑦	1~15日	志賀小学校卒業を祝う会
21:00	16~31日	富来小学校入学式
⑧	1~15日	富来小学校卒業を祝う会
22:00	16~31日	志賀花火大会スパークビート 2023

📺 志賀町からのお知らせ

7:03 ~ ・ 9:00 ~ ・ 14:00 ~ ・ 18:00 ~ ・ 19:00 ~

📺 しかチャンネルニュース

- ・ 志賀町男女共同参画行動計画案を答申
- ・ 稗造盛上会と子ども会が餅つき大会!
- ・ 石川サンケン(株)太陽光パネル設置完成セレモニー
- ・ 新社会人歓迎の集い

まちかど巡り

・ 道の駅とぎ海街道がリニューアルオープン!

※ 5月21日(日) 高校相撲金沢大会中継 放送予定!

● ケーブルテレビに関するお問い合わせは

金沢ケーブル フリーダイヤル **0120-751-114**

北陸電力からのお知らせ

放送時間

志賀原だより	8:45	10:45	14:45	17:45	20:50	21:50
文字情報	7:55	8:55	9:55	10:55	13:55	14:55
	17:55	18:55	19:55	22:55		

住まいと土地の総合案内所

不動産のことなら何でもご相談下さい ー 料金不要ー
県外在住の方もお気軽にお電話下さい

心の通うまちづくり

みらい都志開発(有)

羽咋市石野町二 107 (coco 壱番屋さん向かい)

TEL (0767) 22-1537

http://www.mirai-toshi.jp



宅地建物取引業石川県知事 (4) 3772 号
不動産コンサルティングマスター

好評受付中 **ケーブルプラス電話** 「8番電話」の代わりにあります!
(KDDIとケーブルが提携した電話サービス)

特徴 1 ケーブルプラス電話なら、**通話無料!**
志賀町内 24 時間

特徴 2 NTTの加入電話より年間 **3,564円おトク!**
乗り換えると

※ 住宅用1.2級取扱局のプッシュ回線料金。NTT 東日本・NTT 西日本の@ビリング、Myビリングの場合、121円/月が減額されます(お客様の支払方法やご利用の回線種別・取扱局によっては対象外となります)。別途ユニバーサルサービス料、電話リレーサービス料が必要となります。
◎ ケーブルプラス電話にご加入の際は、別途工事費がかかる場合があります。◎ 表記の金額は税込価格です。

金沢ケーブル株式会社 年中無休 土日祝も受付 **0120-751-114**
金沢市南町2番1号 北國新聞会館18階

📺 一部または全部に字幕入り
🔄 再放送
👤 一部または全部に手話入り
※ 都合により、放送内容を一部変更することがあります。番組表は、地上デジタル放送の電子番組表(EPG)でもご覧いただけます。

有料広告欄

中原 陽翔	宮本 蒼生	高 梨桜	濱田 悠翔	桜井 琉琵	安中 陽結	織田 煌己	藤屋 珠凜	氏名
-------	-------	------	-------	-------	-------	-------	-------	----

久大 留輔	瑞俊 希紀	瑞弘 希行	知康 美輔	しずく 幸	詩恭 穂一	真輝 樹昭	柚竜 奈樹	保護者名
-------	-------	-------	-------	-------	-------	-------	-------	------

高浜町	赤住	中浜	高浜町	高浜町	二所宮	高浜町	寔栗須町	本籍または住所
-----	----	----	-----	-----	-----	-----	------	---------

赤ちゃん

8名

中野 孝一	西村きみ子	氏名
74歳	89歳	年齢
川尻	富来高田	本籍または住所

おくやみ

28名

板倉 美羽	安東 駿	室井 希	近江 克哉	安本さくら	池端 久泰	氏名
倉垣	小松市	倉垣	岐阜県	野々市市	給分	本籍
小松市	小松市	金沢市		給分	給分	新本籍

ご結婚

3組

戸籍の窓

町の人口
(令和5年3月末現在)

	3月	前月比
総人口	18,569人	△79人
男	8,879人	△32人
女	9,690人	△47人
転入	54人	29人
転出	100人	50人
出生	8人	3人
死亡	41人	8人
世帯数	7,892世帯	△10世帯

【お断り】
このコーナーは、当町で届け出をした希望者のみ掲載しています。また、他市町村での届け出を予定し、掲載希望の場合は申請が必要です。住民課 ☎ 32-9121 まで

甲野 静江	坂本かずみ	金田三枝子	岩井 孝男	松本 愛子	帥 久子	中河千代子	板尾 浩吉	薦口 光枝	新木真佐子	中山 修	永田 哲子	戸水 登吉	樋口 金吾	山口 昂	吉野千恵子	佐近 啓	寺西 哲	出口 美好	藤田 吉明	寺西 教子	東谷 順子	干場 文江	村井 公子	柴田 富子	川淵 晃	氏名
81歳	97歳	84歳	92歳	86歳	91歳	81歳	75歳	91歳	84歳	56歳	96歳	74歳	89歳	93歳	97歳	86歳	71歳	91歳	89歳	92歳	82歳	93歳	85歳	85歳	83歳	年齢
末吉	中浜	寔栗須町	安津見	町居	直海	福浦港	釈迦堂	高浜町	鹿頭	堀松	安部屋	高浜町	笹波	矢駄	矢田	館開	鹿頭	笹波	福浦港	上棚	東小室	高浜町	高浜町	西海風無	本籍または住所	

5月	休日当番医 (9:00 ~ 12:00)		小児当番医 (9:00 ~ 12:00)			当番薬局 (9:00 ~ 13:00)	
	3日 水祝	おおの整形外科クリニック 岡田医院(内)	羽咋市鶴多町 富来領家町	☎22-8858 ☎42-1921	公立能登総合病院 七尾市藤橋町	☎ 0767-52-6611	はくい薬局
4日 木祝	ひきしまクリニック(内・胃腸・外) 田村眼科クリニック	羽咋市旭町 羽咋市鶴多町	☎22-1205 ☎22-0026	恵寿総合病院 七尾市富岡町	☎ 0767-52-3211	クスリのアオキ羽咋店 青木二階堂薬局	羽咋市 石野町
5日 金祝	ひよりクリニック(内・外) 岩脇医院(耳鼻咽喉科)	富来地頭町 羽咋市的場町	☎42-2300 ☎22-0131	志賀クリニック 高浜町	☎ 0767-32-5307	鶴多あおぞら薬局	羽咋市 鶴多町
7日 日	松柳医院(内) 志賀クリニック(内)	羽咋市島出町 高浜町	☎22-0011 ☎32-5307	とどろき医院 羽咋市鶴多町	☎ 0767-22-7855	ヒラバ薬局	羽咋市 川原町
14日 日	西村内科胃腸科クリニック 加藤クリニック(内)	宝達水町今浜 高浜町	☎28-2033 ☎32-1251	恵寿総合病院 七尾市富岡町	☎ 0767-52-3211	クスリのアオキ志賀高浜店	高浜町
21日 日	四蔵医院(内) 羽咋診療所(内)	仏木 羽咋市柳橋町	☎37-1030 ☎22-5652	公立能登総合病院 七尾市藤橋町	☎ 0767-52-6611	薬局マツモト キヨシ高浜店	高浜町
28日 日	池野整形外科耳鼻咽喉科医院 森田クリニック(形成・皮膚)	高浜町 羽咋市鶴多町	☎32-0040 ☎23-4775	さはらファミリークリニック 七尾市石崎町	☎ 0767-62-3765	富来あおぞら薬局	富来 地頭町

※受診前に電話してください。※小児休日当番医にかかる人で、発熱症状者は、診療時間を事前に医療機関へ問い合わせてください。



高浜町
向島 愛唯 ちゃん



高浜町
牧野 愛菜 ちゃん



末吉
山崎 千咲 ちゃん

虫歯のない子
集まれ〜♪

3月16日の3歳児健診分



しゃべり
should be do watch
should be do watch = みるべき

南 秀樹さん (福野)

趣味は旅行です。まだ行ったことのない場所に思いをはせ、旅行計画を立てることに夢中になってしまいます。もっぱら移動は愛車なので自分のペースで各地を巡り、ご当地グルメを思う存分堪能したいです。

電話を

お願いします

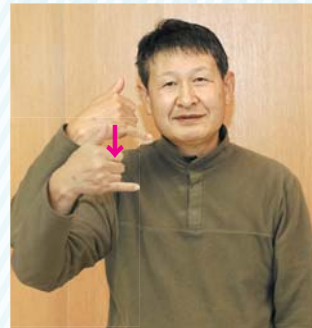

① 親指と小指を立て耳元に
あて、前に出す。



② 閉じていた右手を開き、
指をそろえて鼻のあたり
から少し前に出す。



減塩レシピ

牛肉と野菜の
オイスターソース炒め



【一人分】
237kcal
塩分 1.1g

材料・2人分

牛肉(焼き肉用)	140g	もやし	80g
◎下味調味料		さやいんげん	40g
しょうが(すりおろし)	大さじ1/2	赤パプリカ	30g
酒	大さじ1/2	ごま油	小さじ1
黒こしょう	少量	◎調味料	
片栗粉	小さじ1	オイスターソース	大さじ1/2
しめじ	100g	しょうゆ	小さじ1
		酒	小さじ1

作り方

- 牛肉に、下味調味料をもみ込む。
しめじは石づきを除き、小房に分ける。
さやいんげんは熱湯でゆで、2~3cm長さに切る。パプリカはへたと種をとり、縦半分に分けてから細切りにする。
- 牛肉に片栗粉をもみ込む。
- フライパンにごま油を中火で熱し、牛肉を炒める。肉の色が変わったら、しめじ、もやし、パプリカ、いんげんの順に入れ炒める。
- 野菜がしんなりしたら、調味料をまわし入れ、炒め合わせる。

塩分のある調味料を最後に加えることで、
少量でも満足できる味に仕上がります。
牛肉の代わりに、豚肉や魚介類を
使ってもいいですよ。



保健福祉センター
福田 むつ美 栄養士



発行 志賀町
編集 デジタル情報課
毎月1日発行