



◆ハローワークを上手に  
利用していますか

ハローワークには地域の求人情報が数多くあります。地域の企業をよく知る相談担当があなたの求職活動をバックアップします。また、お仕事相談だけでなく…

◆条件に合う求人がなくても  
事業所に条件の変更・  
緩和を掛け合います!

「この求人に応募したいけど、条件がもう少し何とかならないかな」と思ったらご相談ください。また、条件の変更・緩和のご希望以外にも、「ここを聞いてほしい」「これが知りたい!」などありましたらお気軽に窓口でご相談ください! 担当が事業所にアプローチします!

支援メニューが豊富!

①求職者マイページ

気になる求人を保存したり、求人に応募した履歴も確認できます。おすすめの求人をマイページに送信、オンラインでの照会も可能。

②オンライン  
職業相談

自宅からパソコン、スマホを利用してオンライン職業相談ができます。

③求職公開

経験した仕事やお持ちの資格を公開して求人者がネットで応募者を検索、連絡が来るかもしれません。

④担当者制

あなたの求職活動を同じ担当がフォローします。

⑤応募書類作成支援

履歴書や職務経歴書の書き方をアドバイスします。

⑥ハロートレーニング  
(職業訓練)

再就職のために必要なスキルや知識を習得できます。

⑦マイQR作成

希望する求人条件であなた専用のQRコードを作成しQRコードを読み込むだけで求人検索結果が表示されます。

⑧「jobtag」

約500件の職業解説、仕事内容を調べることで職業への理解が深まります。

相談律

・弁護士 國田 武二郎 (堀松出身)

東京地検、名古屋地検、横浜地検、仙台高等検察庁検事等を歴任。現在は「あすなろ法律事務所」を開設し弁護士として活動しています。愛知学院大学の特別教授や篤志面接委員も務めています。

逸失利益について

Q: 聴覚支援学校に通う難聴児(11歳)の女の子が、重機にはねられ死亡した事故を巡り、重機の運転手や勤務先の建設会社に、健常者と同額の逸失利益の賠償を求めた判決がでしたが、「逸失利益」とは、どのような利益でしょうか。

A: 令和7年1月20日に大阪高裁は、難聴児(11歳)の女の子の逸失利益について、健常者と同額とするという画期的な判断を示し、それが司法判断として初めてであることから大きく報道にも取り上げられました。「逸失利益」とは、交通事故などで死亡したり、怪我をしたりした場合、被害者が生きていれば(あるいは健常者であったならば)、当然残る生涯において一定の収益をあげることができるとして、そのことをいいます。そして、死亡などによって、その収入が失われるわけですから、それを「損害」とみなして加害者に請求してもよいこととなります。算定方法ですが、死亡時の年齢と就労可能年数、収入、性別、一家の支柱を担っていたか否かなどの条件から算定します。しかし、子どもの逸失利益の算定では、一般に個人の能力などを問わず「労働者の平均賃金表を使って算定しています。もともと、総収入からその間の生活費などは控除されます。

しかし、障害のある子の逸失利益は、健常者と同じ収益を得ることはできないとして、これまでは、健常者の平均賃金より低く抑えられてきました。一審の大阪地裁でも、「聴覚障害者が労働能力を制限していること自体は否定できない」、すなわち、健常者と比較すると労働能力は落ちるので、同等で扱うことはできないとして平均から15%減額した収入を算定しました。つまり、全労働者の平均賃金の85%しか認めませんでした(事案では、加害者側は、40%減額を主張していました)。このため、遺族側は、この判断を不服として控訴していました。

今回の高裁判決は、難聴であったとしても、補聴器や手話などを活用し、健常者に劣らない能力を発揮していたことや、障害者が直面する壁は社会がささやかな合理的配慮で取り除くべきだという考えのもと法整備がなされ、技術革新が進んでいることも踏まえれば、将来、健常者と同じ条件で働くことが予想できたとし、「あえて減額することが許されるのは公平性が顕著に妨げられる」ケースに限られるとの判断基準を示し、全労働者の平均賃金の100%を認めました。すなわち、障害者といえども、技術の進歩や社会の変化を踏まえ将来可能性を考えれば、原則、健常者と同様に賃金は得られるという判断を司法は初めてしたということです。この司法判断が確定すれば、障害を理由に当たり前のように「逸失利益」を減じる発想が改められるということになり、障害者の権利保護が、さらに拡大されたこととなります。

なお、事故などで請求できる損害としては、逸失利益以外に、財産的損害(葬儀費、治療費、入院費など)や精神的損害(慰謝料…本人の慰謝料、近親者の慰謝料)も請求できます。

なお、大阪高裁の判決は、運転手側が上告期限まで上告しなかったことから確定したことを追記します。この結果、障害があれば逸失利益が減額されるというこれまでの実務の原則が、これからは、例外的な場合のみ減額されるということになると考えられます。



# 志っ祭り フィットネス

## 【首のストレッチ】

— 健康や体力の維持・向上を目指した運動やストレッチを紹介します —



座った状態で頭の後ろに手を組みます。背筋は伸ばしましょう。



背中が丸まらないように首だけを下に曲げます。そのとき、息を吐きながら肘を閉じましょう。



次は顔を上げていきます。息を吸いながら肘を開きましょう。



肘を広げながら、上を向いていきましょう。(10秒1セットを3回)



ミスノスポーツサービス(株)  
インストラクター  
池端 俊哉

### POINT

- ①首を下げるとき強く押すと首に負担がかかるので、手の重さだけで行います。
- ②顔を上げたときはしっかり胸を張りましょう。

### 【注意点】

- 正しいフォームで、無理のない範囲で行いましょう。
- なるべく呼吸を止めないで行いましょう。

## 地域安全ニュース



### サポート詐欺にご注意ください！

サポート詐欺は、インターネットを利用中に「ウイルスに感染した」などニセの警告画面やニセの警告音を出して不安をあおり、画面に表示された電話番号に電話すると「ウイルスを除去するためにサポート費用が必要」などとお金や電子マネーをだまし取る犯罪の手口です。

サポート費用として電子マネーを購入し、番号を教えると、電子マネーをだまし取られます！また、遠隔操作アプリのインストールを誘導されることもあります。インターネットバンキングで不正出金される被害につながる可能性がありますので、十分ご注意ください。

- ◎ 表示された連絡先に電話しない！
- ◎ 電子マネーを買って！番号教えて！は詐欺！
- ◎ 電子マネーの購入前に家族や警察に相談！



羽咋警察署 ☎ 22-0110 ・ 羽咋郡市防犯協会連合会 ☎ 22-4970

## ゴミメーター

環境安全課  
☎ 32-9321

(家庭から収集した燃えるごみの量)

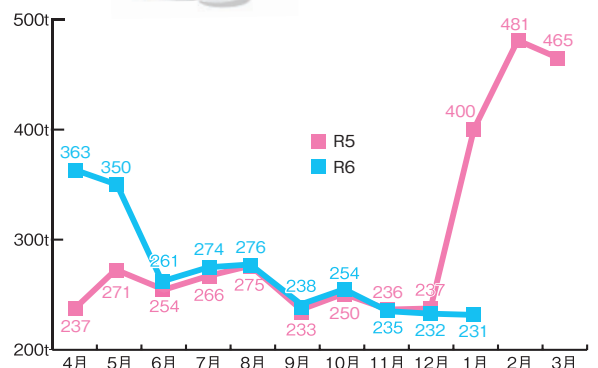
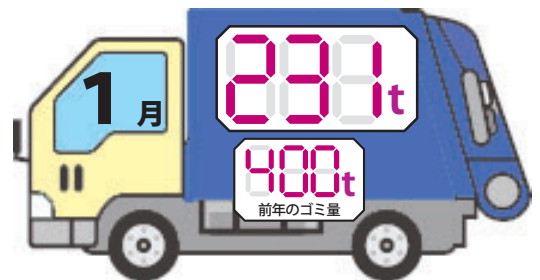



チャンネル変更  
お願いします

# しかチャンネル デジタル:11ch STB:038ch

## 番組ガイド 3月

### 今月の番組

| 曜日    | 月・火・水・木・金                                 | 土・日     |
|-------|---|---------|
| 時間    | 番組内容                                      |         |
| 7:00  | 📺 おくやみ情報                                  |         |
| 7:03  | 📺 志っ賀りフィットネス・シルバーリハビリ体操・尿もれん体操            |         |
| 8:10  | 📺 dボタンの使い方                                |         |
| 8:15  | 📺 志賀町からのお知らせ                              |         |
| 8:20  | 📺 しかチャンニュース                               |         |
| 9:00  | 今月の番組 ①                                   |         |
| 10:00 | 📺 志賀町からのお知らせ                              |         |
| 10:05 | 志賀小学生考案♪さんぽにのせて「みんなで!健康体操」                |         |
| 10:10 | 図書館だより・児童館だより・まちかど巡り・行政情報                 |         |
| 11:00 | 今月の番組 ②                                   |         |
| 11:55 | 📺 志賀町からのお知らせ                              |         |
| 12:00 | 今月の番組 ③                                   |         |
|       | 📺 しかチャンニュース                               |         |
| 13:00 | 📺 おくやみ情報                                  |         |
| 13:03 | 📺 今月のお料理レシピ・志っ賀りフィットネス・ブレパサイズ体操           |         |
| 13:34 | 📺 シルバーリハビリ体操・尿もれん体操                       |         |
| 14:00 | 📺 志賀町からのお知らせ                              |         |
|       | 📺 しかチャンニュース                               |         |
| 15:00 | [金沢ケーブル番組]<br>北國新聞ニュース・プラス<br>(まちすた330ほか) | 今月の番組 ④ |
| 16:00 |   |         |
| 17:00 | 📺 今月のお料理レシピ・志っ賀りフィットネス・認知症予防体操            |         |
| 17:23 | 📺 笑顔でつなぐ民生・児童委員活動紹介                       |         |
| 18:00 | 📺 志賀町からのお知らせ                              |         |
|       | 今月の番組 ⑤                                   |         |
| 19:00 | おやこでうんどう「しかっ子体操」                          |         |
| 19:03 | 📺 しかチャンニュース                               |         |
| 20:00 | 今月の番組 ⑥                                   |         |
| 21:00 | 今月の番組 ⑦                                   |         |
| 22:00 | 今月の番組 ⑧                                   |         |
| 23:00 | 📺 おくやみ情報                                  |         |

|       |                          |
|-------|--------------------------|
| ①     | 1～15日 高浜保育園日常保育の様子       |
| 9:00  | 16～31日 令和7年 二十歳のつどい      |
| ②     | 1～15日 とぎ保育園日常保育の様子       |
| 11:00 | 16～31日 健康づくり講演会          |
| ③     | 1～15日 志賀町小学3年生器械運動交歓会    |
| 12:00 | 16～31日 能登の里山里海小中学生絵画展    |
| ④     | 1～15日 令和7年 二十歳のつどい       |
| 15:00 | 16～31日 志賀町を描く美術展         |
| ⑤     | 1～15日 健康づくり講演会           |
| 18:05 | 16～31日 すばる幼稚園日常保育の様子(前編) |
| ⑥     | 1～15日 能登の里山里海小中学生絵画展     |
| 20:00 | 16～31日 すばる幼稚園日常保育の様子(後編) |
| ⑦     | 1～15日 令和7年 二十歳のつどい       |
| 21:00 | 16～31日 志賀町立志式            |
| ⑧     | 1～15日 志賀町を描く美術展          |
| 22:00 | 16～31日 令和7年 二十歳のつどい      |

📺 志賀町からのお知らせ  
8:15～・10:00～・11:55～・14:00～・18:00～

📺 しかチャンニュース

- ・現役プロ野球選手らが小中学生に野球指導
- ・志賀高で日本ライフル射撃協会が射撃体験会を開催
- ・(株)菅原が能登中核工業団地で志賀営業所の新築工事竣工
- ・トヨタ自動車(株)と町が復興に向けて連携協定を締結
- ・とぎ保育園で鬼退治 豆まきで防火の約束
- ・坪野哲久文学奨励賞表彰式
- ・富来 B&G 海洋センター 災害復旧修繕助成決定書授与式
- ・志賀高生がアゼルバイジャン訪問 駐日大使にも報告

令和7年第1回志賀町議会定例会

生放送 2月25日(火) 10:00～ 録画放送 3月22日(土)・23日(日)  
3月4日(火) 10:00～ 26日(水)・27日(木)  
14日(金) 14:00～

チャンネル再設定  
ケーブルテレビに関する問い合わせは  
金沢ケーブル **0120-751-114**

チャンネル再設定手順

北陸電力からのお知らせ

志賀原だより 8:45 10:45 14:45 17:45 20:50 21:50  
文字情報 7:55 8:55 9:55 10:55 13:55 14:55  
17:55 18:55 19:55 22:55

## 住まいと土地の総合案内所

不動産のことなら何でもご相談下さい ー料金不要ー  
県外在住の方もお気軽にお電話下さい

心の通うまちづくり  
**みらい都志開発(有)**

羽作市石野町二 107 (石野町バス停並び)  
TEL (0767) 22-1537  
http://www.mirai-toshi.jp

宅地建物取引業石川県知事(4)3772号  
不動産コンサルティングマスター

好評受付中 **ケーブルプラス電話** 「8番電話」の代わりになります!

(KDDIとケーブルが提携した電話サービス)

特徴1 ケーブルプラス電話どうしなら、**通話無料!**  
志賀町内24時間

特徴2 NTTの加入電話より年間**3,564円おトク!**  
乗り換えると

※住宅用1.2級取扱局のプッシュ回線利用料金。NTT 東日本・NTT 西日本の@ビリング、Myビリングの場合、121円/月が減額されます(お客様の支払方法やご利用の回線種別・取扱局によっては対象外となります)。別途ユニバーサルサービス料、電話リレーサービス料が必要となります。  
◎ケーブルプラス電話にご加入の際は、別途工事費がかかる場合があります。◎表記の金額は税込価格です。

金沢 **金沢ケーブル株式会社** 年中無休 土日祝も受付 **0120-751-114**  
スマホ 金沢市南町2番1号 北國新聞会館18階

有料広告欄

|          |                   |         |
|----------|-------------------|---------|
| 高瀬 盛本 氏名 | 井上 奥下 大和 堀内 三浦 氏名 | 赤ちゃん    |
| 征臣 綯     | 澁 和 彩雅 垂日 佳乃 隆 詩直 | 5名      |
| 代田 本籍    | 希輝 加士 弥向 乃子 成 織希  | 保護者名    |
| 代田 新本籍   | 高浜 酒 代 代 赤        | 本籍または住所 |
| 4組       | 町 見 田 田 住         |         |

|                                 |                           |      |
|---------------------------------|---------------------------|------|
| 坂本 小椋 栖原 寺澤 大橋 藤浜 山田 寺口 氏名      | 松平 桜井 吉多 砂走 徳楽 藤井 氏名      | 赤ちゃん |
| 房子 進 定子 美智子 道夫 甚之丞 里師 美智子       | 恭佳 貴広 春菜 竜大 愛華 勇佑         | 5名   |
| 91歳 77歳 79歳 82歳 75歳 91歳 77歳 95歳 | 七尾市 高浜町 かほく市 稲敷 梨谷小山 梨谷小山 | 本籍   |
| 今田 高浜 小長 安津 福浦 中二 本籍または住所       | 高浜町 敷 敷 梨谷小山 梨谷小山         | 新本籍  |
| 28名                             |                           |      |

人も、会社も、もっと元気に！

**中退共済** CHU TAI KYO

◆掛金の一部を国が助成  
◆掛金は全額非課税。手数料も不要  
◆外部積立型なので管理が簡単  
◆パートさんの加入もOK

詳しくはホームページへ  
中退共 検索

(独) 勤労者退職金共済機構 中小企業退職金共済事業本部  
TEL.03-6907-1234 FAX.03-5955-8211

|  |  |         |
|--|--|---------|
| 徳楽 竹内 岡田 濱野 中野 手崎 山下 山科 吉野 宮下 浜田 稲口 山口 磯部 中町 油家 南 丸 大根 池端 氏名                     | 武夫 誠子 操 義信 玲治 の 満生 保夫 俊太郎 政昭 久江 芳子 まつ子 み子 とみ子 繁晴 隆 清道                    | 年齢      |
| 89歳 77歳 93歳 92歳 94歳 89歳 96歳 79歳 89歳 86歳 77歳 98歳 86歳 105歳 89歳 97歳 74歳 84歳 89歳 88歳 | 梨谷小山 富来領家町 福井 鹿頭 印内 大福寺 栗山 堀松 相神 長沢 長田 徳田 矢田 西海風無 福浦港 矢浦 百浦 豊後名 鹿頭 富来領家町 | 本籍または住所 |

| +   | 3月             | 休日当番医 (9:00~12:00) |               | 小児当番医 (9:00~12:00)   |                | 当番薬局 (9:00~13:00)    |         |
|-----|----------------|--------------------|---------------|----------------------|----------------|----------------------|---------|
|     |                | 2日                 | 平場内科クリニック     | 羽咋市中央町 ☎22-0238      | 国立病院機構 七尾病院    | 七尾市松百町 ☎0767-53-1890 | 笠原健招堂薬局 |
| 9日  | 岩脇医院(耳鼻咽喉科)    | 羽咋市市場町 ☎22-0131    | 恵寿総合病院        | 七尾市富岡町 ☎0767-52-3211 | 押水瑠璃光薬局        | 宝達志水町前               |         |
| 16日 | 羽咋診療所(内)       | 羽咋市柳橋町 ☎22-5652    | さはらファミリークリニック | 七尾市石崎町 ☎0767-62-3765 | 羽咋菜の花薬局        | 羽咋市柳橋町               |         |
| 20日 | 森田クリニック(形成・皮膚) | 羽咋市鶴多町 ☎23-4775    | 公立能登総合病院      | 七尾市藤橋町 ☎0767-52-6611 | 鶴多 羽咋市         | 羽咋市鶴多町               |         |
| 23日 | 保志場内科クリニック     | 羽咋市市場町 ☎22-0807    | 志賀クリニック       | 高浜町 ☎0767-32-5307    | ヒラバ薬局          | 羽咋市川原町               |         |
| 30日 | いがわ内科クリニック     | 羽咋市鶴多町 ☎22-7800    | 恵寿総合病院        | 七尾市富岡町 ☎0767-52-3211 | 瑠璃光薬局 基石ヶ峰登り口店 | 羽咋市大町                |         |

※受診前に電話してください。※小児休日当番医にかかる人で、発熱症状者は、診療時間を事前に医療機関へ問い合わせてください。

有料広告欄

公益社団法人 **志賀町シルバー人材センター** **会員募集**

● **仕事を依頼したい**  
「人を雇うまでもなく、専門業者に頼むほどでもないが、誰かに頼むあてがない」…

● **仕事をしてみたい**  
町内に住む健康で働く意欲のある60歳以上の方なら、誰でも会員になります。

**まずは、お電話ください!! ☎(0767) 42-2170** (富来行政センター内)

シルバー人材センターマスコットキャラクター「チエブクロー」

**戸籍の窓**

町の人口 (令和7年1月末現在)

|     | 1月      | 前月比   |
|-----|---------|-------|
| 総人口 | 17,561人 | △46人  |
| 男   | 8,410人  | △31人  |
| 女   | 9,151人  | △15人  |
| 転入  | 28人     | △14人  |
| 転出  | 48人     | 17人   |
| 出生  | 5人      | 2人    |
| 死亡  | 31人     | △2人   |
| 世帯数 | 7,711世帯 | △14世帯 |

【お断り】  
このコーナーは、当町で届け出をした希望者のみ掲載しています。また、他市町村での届け出を予定し、掲載希望の場合は申請が必要です。住民課 ☎32-9121 まで

被災者支援窓口（開設時間：9:00～12:00、13:00～16:00 / 平日のみ）

【受付場所】 役場本庁舎 大会議室、富来活性化センター 中会議室・富来支所

| 支援事業名   | 担当課  |
|---|--|
| 被災者生活再建支援制度<br>(全壊、大規模半壊、中規模半壊、半壊)                      | 環境安全課<br>☎ 32-9321   |
| 被災した家屋(半壊以上)の解体・撤去制度 ※申請書配布および相談窓口                      |  |
| 義援金の申請(県第一次～四次、町一次配分)                                   | 会計課<br>☎ 32-9110   |
| 住宅の応急修理制度<br>(全壊、大規模半壊、中規模半壊、半壊、準半壊)<br>完了期限：令和7年12月31日 | 住宅支援<br>制度窓口<br>(まち整備課内)<br>☎ 070-1523-8403<br>☎ 080-7359-8554<br>(平日のみ) |
| 応急仮設住宅制度(建設型)   |  |
| 地域福祉推進支援臨時特例給付金   | 臨時特例給付<br>コールセンター<br>☎ 076-225-1956                                      |

【3月の開設日】

| 開設日     |          |          |    |         |    |         |
|---------|----------|----------|----|---------|----|---------|
| 日       | 月        | 火        | 水  | 木       | 金  | 土       |
|         |          |          |    |         |    | 1<br>休  |
| 2<br>休  | 3        | 4        | 5  | 6       | 7  | 8<br>休  |
| 9<br>休  | 10       | 11       | 12 | 13      | 14 | 15<br>休 |
| 16<br>休 | 17       | 18       | 19 | 20<br>休 | 21 | 22<br>休 |
| 23<br>休 | 24<br>30 | 25<br>31 | 26 | 27      | 28 | 29<br>休 |

開設時間：9:00～12:00、13:00～16:00

【住宅金融支援機構】住宅資金相談会

日時：3月5日(水) 10:00～15:00  
場所：富来活性化センター

公費解体、自費解体(費用償還)の申請の受付期限を延長【6/30(月)まで】

公費解体、自費解体(費用償還)の申請の受付期限を、**令和7年6月30日(月)**まで延長します。手続きでお困りの人は、相談窓口を開設していますので、お気軽にご相談ください。  
また、申請後は、速やかに建物内にある残置物の撤去作業等を実施して、解体作業にご協力ください。

公費解体の進捗状況について(令和7年2月17日現在)

| 申請棟数     | 着手棟数  | 完了棟数  | 公費解体  |      |      |
|----------|-------|-------|-------|------|------|
|          |       |       | 公費解体  | 緊急解体 | 自費解体 |
| 4,076    | 3,590 | 1,794 | 1,556 | 9    | 229  |
| 申請に対する割合 | 88.0% | 44.0% | 38.1% | 0.2% | 5.6% |

災害ごみの持ち込みについて

受付で「災害ごみ持ち込み届出書」を記入し、り災証明書と身分証明書を提示してください。

- 場 所 富来野球場駐車場(八幡寅-49)
- 搬入車両 乗用車または軽トラック
- 日 時 毎週(月)～(土)の9:00～12:00、13:00～16:00(日・祭を除く)

☎ 環境安全課 ☎ 32-9321 (平日：8:30～17:15 / 日・祭を除く)



町ホームページ



志賀町LINE  
友だち追加  
@shikatown



「マチイロ」  
自治体広報紙  
配信アプリ



※切り取って、見えるところに貼ってご利用ください※

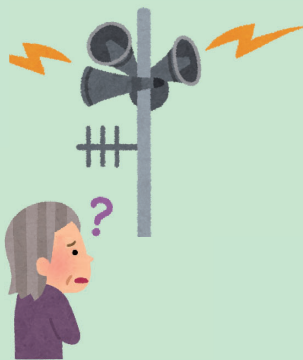

防災行政無線の放送内容を  
再度電話でも聞けます

☎ 050-5490-3994

町では、防災行政無線で防災情報などをお知らせしていますが、自然条件などによって放送内容が聞き取りにくい場合は、上記の番号へ電話すると、放送内容を聞くことができます。



※いずれも通話料は  
利用者の負担とな  
ります。

羽咋都市広域圏事務組合火災情報  
テレホンサービス ☎22-2999

